

INQUADRAMENTO TERRITORIALE – AREA DI CALCOLO

**D. Lgs. 19/08/2005, n. 194 "Attuazione della direttiva 2002/49/CE relativa alla determinazione e alla gestione del rumore ambientale"**

MAPPATURA ACUSTICA IV CICLO DI AGGIORNAMENTO (2022)

**CITTÀ METROPOLITANA DI BOLOGNA (CA\_IT\_RD\_0062)**

(Rete Stradale Provinciale assi stradali principali con flusso veicolare superiore ai 3 milioni di veicoli/anno)

**MAPPATURA ACUSTICA DEL RUMORE STRADALE - Lden**  
**RD\_IT\_0062\_NoiseContours\_majorRoadsIncludingAgglomeration\_Lden\_007\_2022**

**CODICE IDENTIFICATIVO: RD\_IT\_0062\_007**  
**DENOMINAZIONE: SP 26 VALLE DEL LAVINO**

Data di consegna: 31/03/2022  
Revisione: Rev.1

**FORMATO A0 SCALA 1:5.000**

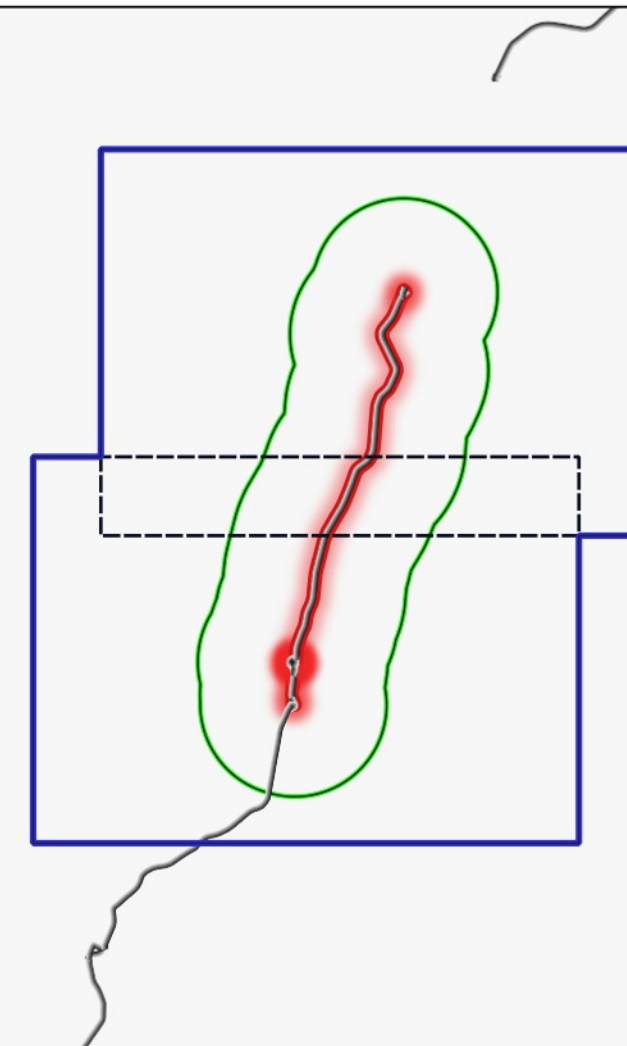

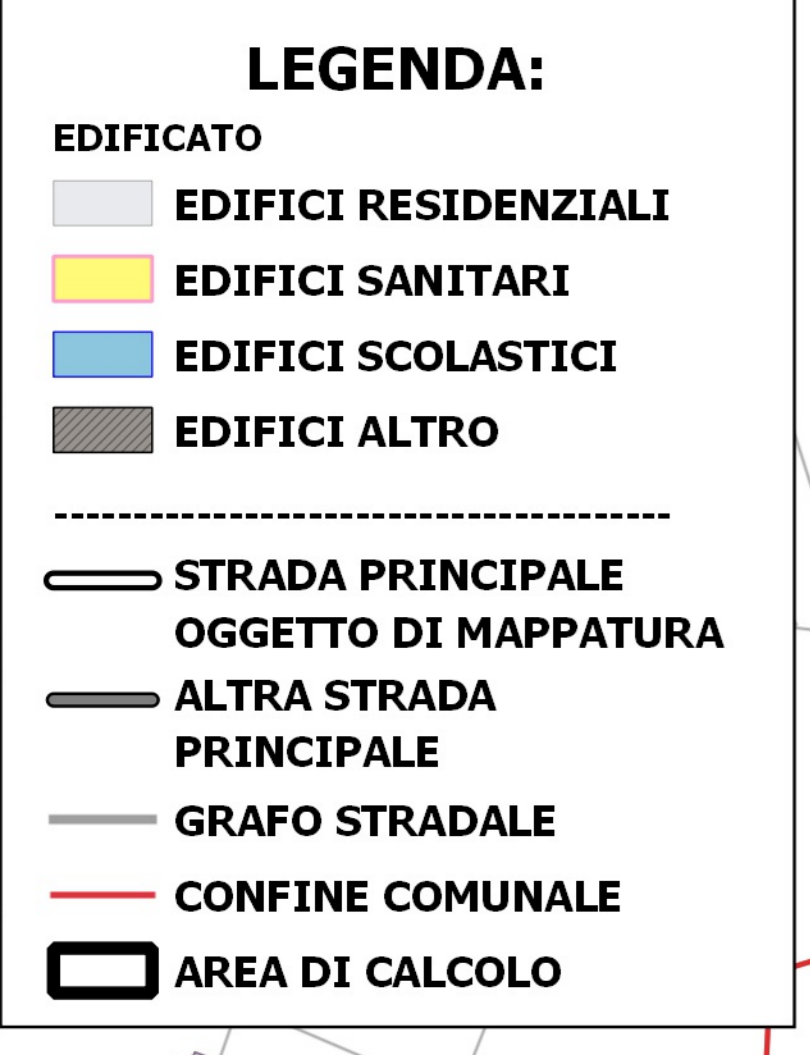
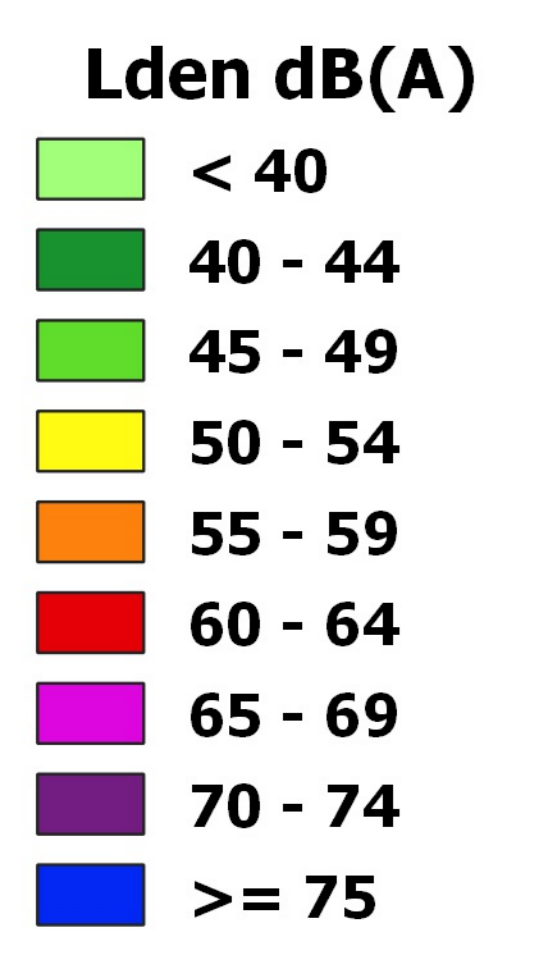

Altezza della griglia sul p.c.: 4 m  
 Griglia di calcolo: 10 m x 10 m

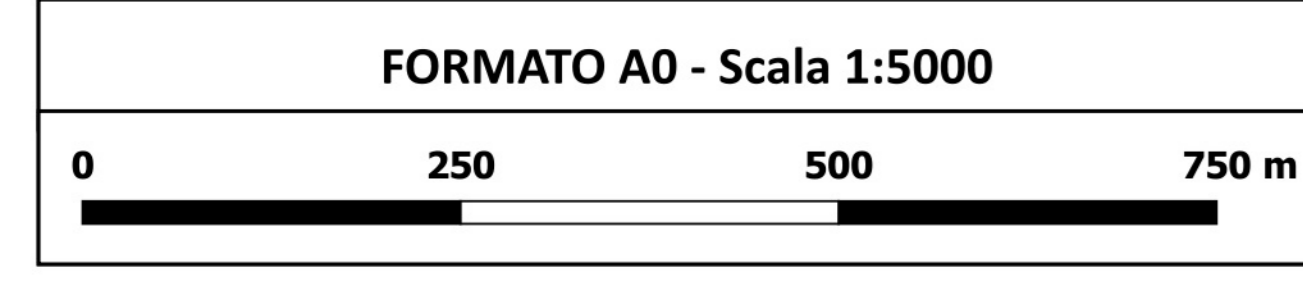
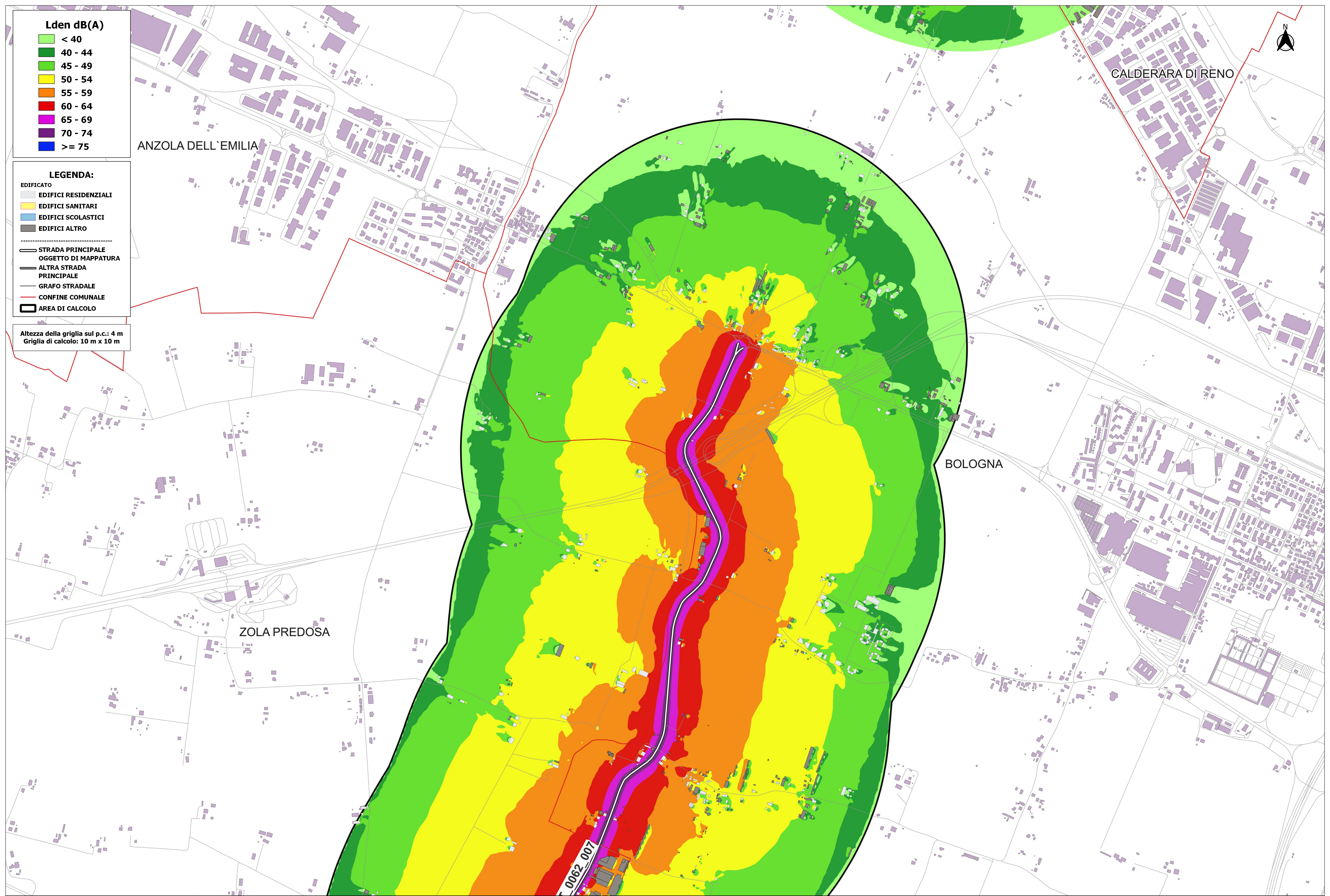

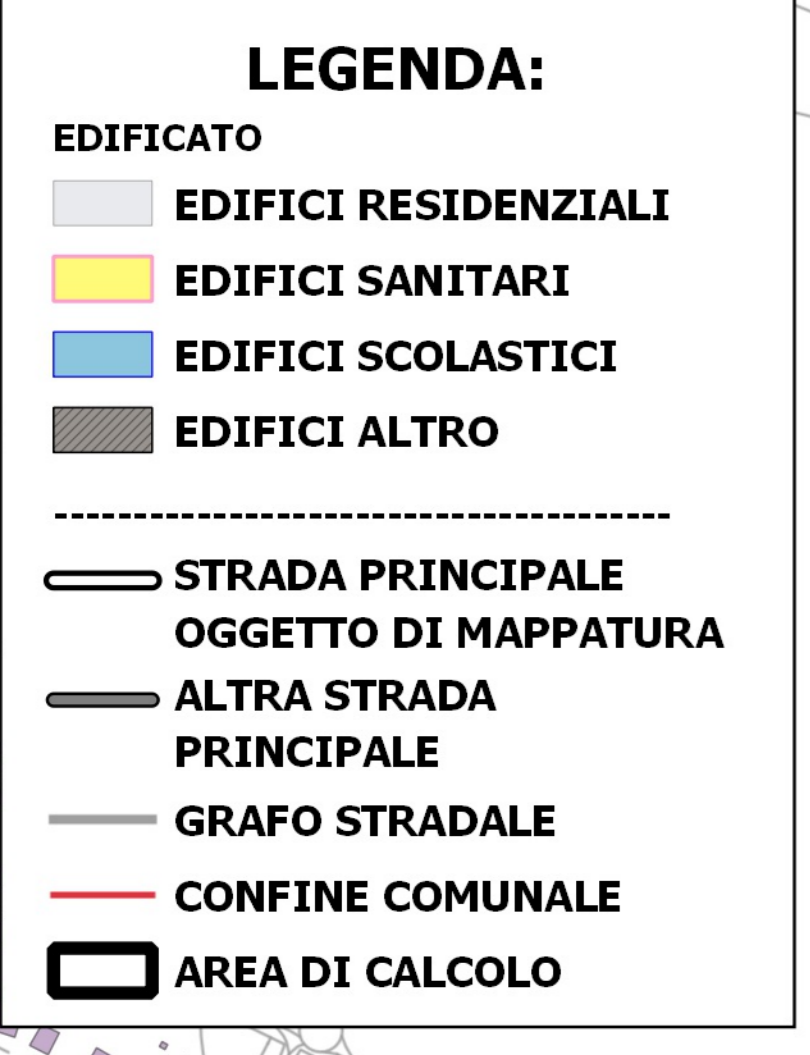
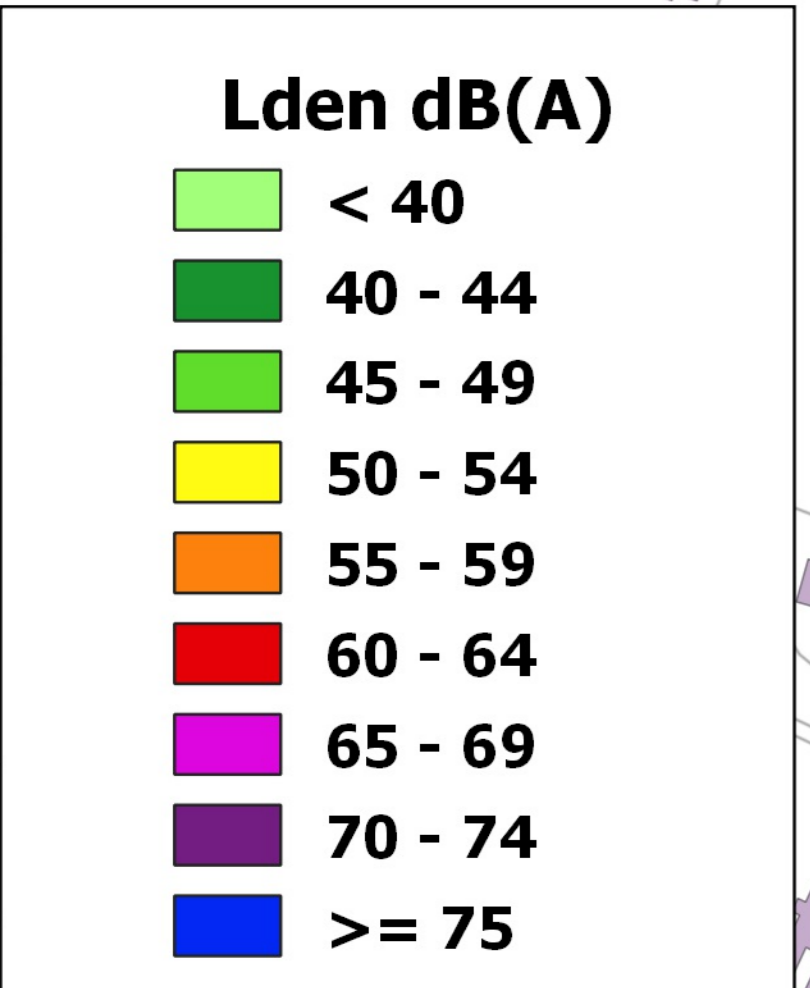

Altezza della griglia sul p.c.: 4 m  
Griglia di calcolo: 10 m x 10 m

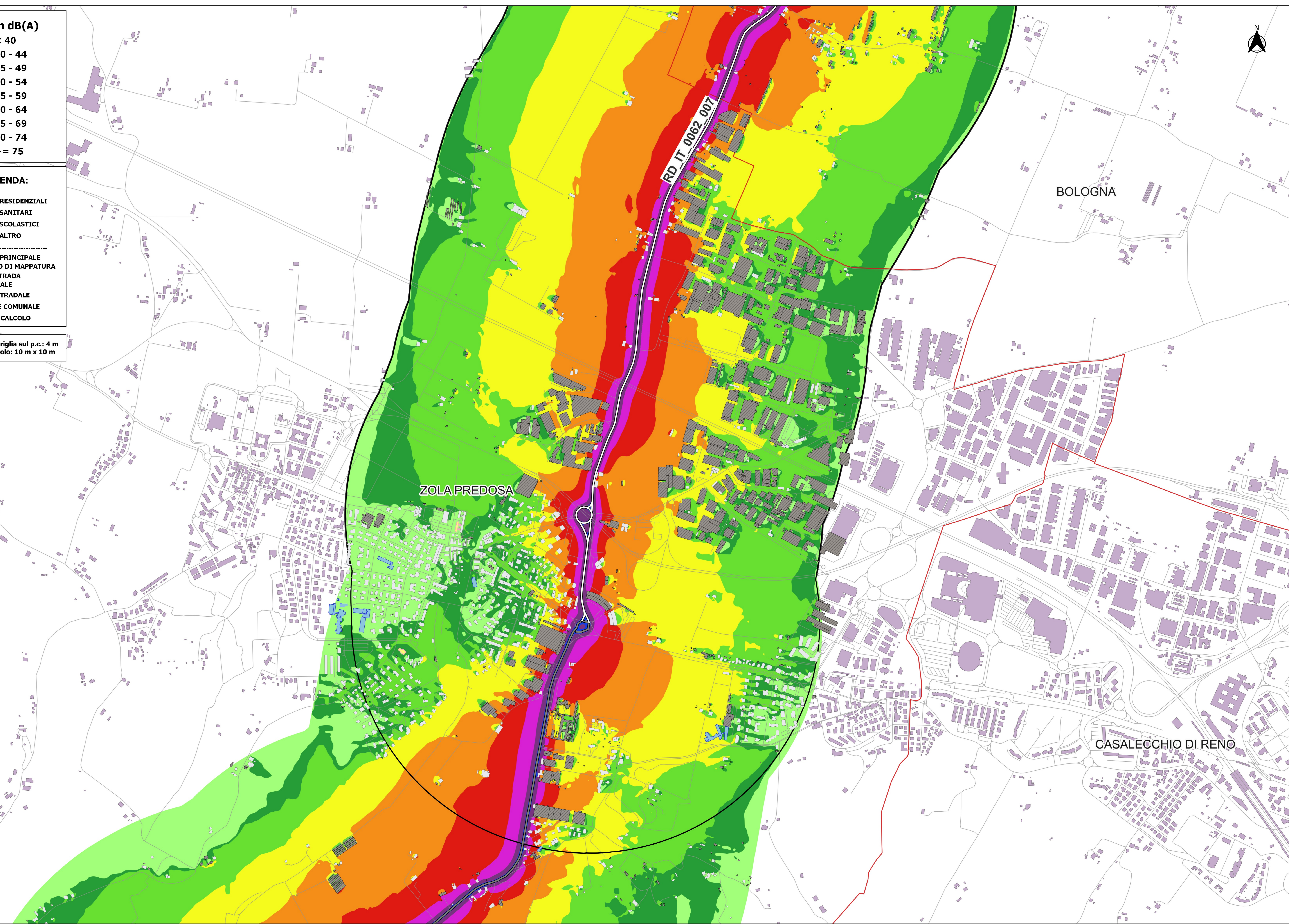

ZOLA PREDOSA

BOLOGNA

CASALECCHIO DI RENO

RD IT\_0062\_007

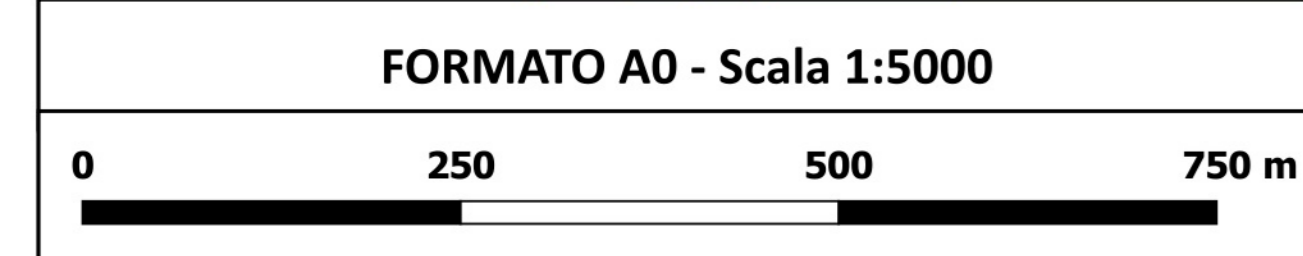

**MAPPATURA ACUSTICA DEL RUMORE STRADALE - Lden**  
 CODICE IDENTIFICATIVO: RD\_IT\_0062\_007 DENOMINAZIONE: SP 26 VALLE DEL LAVINO TAV. 2/2