

# AUTOSTRADA (A14): BOLOGNA-BARI-TARANTO

TRATTO: BOLOGNA BORGO PANIGALE – BOLOGNA SAN LAZZARO

## POTENZIAMENTO IN SEDE DEL SISTEMA AUTOSTRADALE E TANGENZIALE DI BOLOGNA INTERVENTI DI COMPLETAMENTO DELLA RETE VIARIA DI ADDUZIONE LUNGOSAVENA LOTTO 3

### PROGETTO DEFINITIVO

#### CANTIERIZZAZIONE E FASI DEI LAVORI

#### AREE DI CANTIERE, VIABILITA', CAVE E DEPOSITI

#### Censimento depositi Schede

<b>IL PROGETTISTA SPECIALISTICO</b>  Ing. Andrea Tanzi Ord. Ingg. Parma N. 1154	<b>IL RESPONSABILE INTEGRAZIONE PRESTAZIONI SPECIALISTICHE</b>  Ing. Fabio Serrau Ord. Ingg. Bologna n. 6007/A	<b>IL DIRETTORE TECNICO</b>  Ing. Sebastiano Frisardi Ord. Ingg. Milano n. A24857 T.A. Sicurezza
--	---	--

CODICE IDENTIFICATIVO											Ordinatore
RIFERIMENTO PROGETTO			RIFERIMENTO DIRETTORIO				RIFERIMENTO ELABORATO				
Codice Commessa	Lotto, Sub-Prog, Cod. Appalto	Fase	Capitolo	Paragrafo	WBS	PARTE D'OPERA	Tipo	Disciplina	Progressivo	Rev.	
111454	0000	PD	CN	ACN	00000	00000	S	SIC	0102	0	SCALA -

	ENGINEERING COORDINATOR:		SUPPORTO SPECIALISTICO:				REVISIONE	
	Ing. Fabio Serrau Ord. Ingg. Bologna n. 6007/A						n.	data
							0	DICEMBRE 2022
	REDATTO:		VERIFICATO:					

<b>VISTO DEL COMMITTENTE</b>    IL RESPONSABILE UNICO DEL PROCEDIMENTO Ing. Fabio Visintin	<b>VISTO DEL CONCEDENTE</b>    Ministero delle Infrastrutture e della mobilità sostenibili <small>DIPARTIMENTO PER LA PROGRAMMAZIONE, LE INFRASTRUTTURE DI TRASPORTO A RETE E I SISTEMI INFORMATIVI</small>
--	---

## SOMMARIO

PREMESSA.....	2
RIEPILOGO IMPIANTI DI RECUPERO MATERIALE – STOCCAGGIO - DISCARICHE.....	3
SCHEDA IDENTIFICATIVA N° 01 - SITO: C.A.R. - CENTRO AUTORIZZATO RICICLAGGIO - S.R.L.....	4
SCHEDA IDENTIFICATIVA N° 02 - SITO: CENTRO RECUPERO MATERIALI INERTI NON PERICOLOSI "CÀ BIANCA".....	7
SCHEDA IDENTIFICATIVA N° 03 - SITO: IMPIANTO DI CONGLOMERATO BITUMINOSO .....	10
SCHEDA IDENTIFICATIVA N° 04 - SITO: IMPIANTO DI RECUPERO VIA COLOMBO .....	12
SCHEDA IDENTIFICATIVA N° 05 - SITO: S. ANNA – CAVE NORD SRL .....	15
SCHEDA IDENTIFICATIVA A N° 06 - SITO: CAVA SIM MORAZZO (ESERCENTE SIM SRL).....	18
SCHEDA IDENTIFICATIVA N° 07 - SITO: RIPRISTINO AMBIENTALE - R10.....	20
SCHEDA IDENTIFICATIVA N° 08 - SITO: CANTIERE DI LINARO - R5.....	22
SCHEDA IDENTIFICATIVA N° 09 - SITO: CAVA PADULLI (ESERCENTE SOC. OASI SCARL) .....	25
SCHEDA IDENTIFICATIVA N° 10 - SITO: CANTIERE DI CASTEL SAN PIETRO - R5.....	27
SCHEDA IDENTIFICATIVA N° 11 - SITO: CANTIERE DI ZELLO - R5.....	30
SCHEDA IDENTIFICATIVA N° 12 - SITO: S.A.P.A.B.A. S.P.A.....	33
SCHEDA IDENTIFICATIVA N° 13 - SITO: CASTIGLIA INERTI SRL .....	35

## PREMESSA

Il presente elaborato contiene il censimento delle discariche attive nel raggio di circa 80 km dall'intervento.

Per ogni impianto è stata predisposta una scheda in cui sono riportate le seguenti informazioni:

- numero identificativo del sito;
- nominativo impresa;
- ubicazione;
- nominativi e contatti dei referenti;
- autorizzazione all'esercizio;
- tipologia materiale conferibili;
- potenzialità complessiva del sito e quantità conferibili;
- prezzi;
- stralcio planimetrico;
- documentazione fotografica esplicativa del sito.

Prima delle singole schede è riportata una tabella riepilogativa dei volumi residui e delle capacità relative ad ogni singola discarica.

TABULATO RIEPILOGATIVO

N	Sito	Comune	MATERIALI CONFERIBILI TOTALI (mc)				MATERIALI CONFERIBILI GIORNALIERI (mc)			
			Materiale terroso codice CER 17.05.04	Fresato d'asfalto codice CER 17.03.02	Rifiuti assimilabili RSU codice CER 20.03.01 - 20.03.03 - 20.03.07 - 20.03.99	Materiale terroso codice CER 17.05.04	Fresato d'asfalto codice CER 17.03.02	Rifiuti assimilabili RSU codice CER 20.03.01 - 20.03.03 - 20.03.07 - 20.03.99	Materiale terroso codice CER 17.05.04	Fresato d'asfalto codice CER 17.03.02
1	C.A.R. - CENTRO AUTORIZZATO RICICLAGGIO - S.R.L.	IMOLA (BO)	45.000,00	130.000,00	-	250,00	250,00	-	-	
2	CENTRO RECUPERO MATERIALI INERTI "Ca Bianca"	CASTEL SAN PIETRO TERME (BO)	13.500,00	13.500,00	-	1.500,00	1.500,00	-	-	
3	IMPIANTO DI CONGLOMERATO BITUMINOSO	POGGIO TORRIANA (RN)	-	4.000,00	-	-	550,00	-	-	
4	IMPIANTO DI RECUPERO	BOLOGNA (BO)	91.000,00	2.500,00	15.000,00	330,00	330,00	330,00	330,00	
5	S.ANNA	CALDERARA DI RENO (BO)	16.500,00	30.000,00	-	2.500,00	2.500,00	-	-	
6	CAVA SIMIMORRAZZO	BOLOGNA (BO)	250.000,00	-	-	1.000,00	-	-	-	
7	RIPRISTINO AMBIENTALE - R10	IMOLA (BO)	55.000,00	-	-	400,00	-	-	-	
8	CANTIERE DI LINARO - R5	IMOLA (BO)	-	4.000,00	6.000,00	-	150,00	-	200,00	
9	CAVA PADULLI (ESERCENTE SOC.OASI SCRL)	VALMASOGGIA (BO)	100.000,00	-	-	2.000,00	-	-	-	
10	CANTIERE DI CASTEL SAN PIETRO - R5	CASTEL SAN PIETRO TERME (BO)	-	700,00	1.000,00	-	100,00	-	150,00	
11	CANTIERE DI ZELLO - R5	IMOLA (BO)	-	700,00	1.000,00	-	100,00	-	150,00	
12	S.A.P.A.B.A. S.P.A.	SASSO MARCONI (BO)	-	9.000,00	-	-	200,00	-	-	
13	CASTIGLIA INERTI SRL	SAN LAZZARO DI SAVENA (BO)	15.000,00	-	-	400,00	-	-	-	
TOTALE			586.000,00	194.400,00	23.000,00	8.380,00	5.680,00	830,00		

NOMENCLATURA SITO:

C.A.R. - CENTRO AUTORIZZATO RICICLAGGIO - S.R.L.

INDIRIZZO:

VIA LAGUNA, 27/A- 40026 IMOLA (BO)

REFERENTE:

*societa'*

C.A.R. srl (abbreviato)

*sig.*

MINARINI GIANLUCA

*tel*

0542.640361 - 340.5360339

*mail*

[direttore@carinerti.com](mailto:direttore@carinerti.com)

AUTORIZZAZIONE ALL'ESERCIZIO DEL SITO

DOPPIA AUTORIZZAZIONE: 1) "Semplificata" n. 46175/122 del 23/03/2012; 2) "Ordinaria" n. 716 PG 41032 del 27/03/2015 - Città Metropolitana di Bologna (Ex Provincia di Bologna)

TIPOLOGIA MATERIALE - CODICE CER:

MATERIALE TERROSO

codice CER 17.05.04

FRESATO D'ASFALTO

codice CER 17.03.02

RIFIUTI ASSIMILABILI A RIFIUTI SOLIDI URBANI

codice CER 20.03.01 - 20.03.03 - 20.03.07 - 20.03.99

QUANTITA' TOTALI  
CONFERIBILI

mc

mc

mc

QUANTITA' GIORNALIERE  
CONFERIBILI

mc

mc

mc

TIPOLOGIA MATERIALE - CODICE CER:

MATERIALE TERROSO

codice CER 17.05.04

FRESATO D'ASFALTO

codice CER 17.03.02

RIFIUTI ASSIMILABILI A RIFIUTI SOLIDI URBANI

codice CER 20.03.01 - 20.03.03 - 20.03.07 - 20.03.99

TASSA/COSTO DI DISCARICA

€/mc

solo con analisi

€/mc

SOLO 170302 con analisi

€/mc

EVENTUALI VINCOLI AMBIENTALI (vicinanza ricettori sensibili, zone tutelate, ecc..)



Stralcio fotografico da satellite dell'area di cava (Fonte Google Heart ®)



Viste fotografiche

SCHEDA IDENTIFICATIVA N° 02 - SITO: CENTRO RECUPERO MATERIALI INERTI NON PERICOLOSI "CÀ BIANCA"

NOMENCLATURA SITO:

Centro Recupero Materiali Inerti non pericolosi  
"Cà Bianca"

INDIRIZZO:

Via degli Artigiani s.n., 40024 Castel S. Pietro T. (BO)

REFERENTE:	<i>societa'</i>	A. Guidi S.p.A.
	<i>sig.</i>	Sauro Guidi
	<i>tel</i>	051.946525
	<i>mail</i>	<a href="mailto:impr@aguidispa.com">impr@aguidispa.com</a>

AUTORIZZAZIONE ALL'ESERCIZIO DEL SITO

A.U.A. prot.8543/2014 del 28/04/2014

TIPOLOGIA MATERIALE - CODICE CER:	QUANTITA' TOTALI CONFERIBILI	QUANTITA' GIORNALIERE CONFERIBILI
MATERIALE TERROSO <input checked="" type="checkbox"/> codice CER 17.05.04	mc 13.500,00	mc 1.500,00
FRESATO D'ASFALTO <input checked="" type="checkbox"/> codice CER 17.03.02	mc 13.500,00	mc 1.500,00
RIFIUTI ASSIMILABILI A RIFIUTI SOLIDI URBANI <input type="checkbox"/> codice CER 20.03.01 - 20.03.03 - 20.03.07 - 20.03.99	mc	mc

TIPOLOGIA MATERIALE - CODICE CER:	TASSA/COSTO DI DISCARICA
MATERIALE TERROSO <input checked="" type="checkbox"/> codice CER 17.03.02	€/mc 19,20
FRESATO D'ASFALTO <input checked="" type="checkbox"/> codice CER 17.03.02	€/mc 10,00
RIFIUTI ASSIMILABILI A RIFIUTI SOLIDI URBANI <input type="checkbox"/> codice CER 20.03.01 - 20.03.03 - 20.03.07 - 20.03.99	€/mc

EVENTUALI VINCOLI AMBIENTALI (vicinanza ricettori sensibili, zone tutelate, ecc..)

N.B.: la quantità conferibile totale (27.000 mc) è stata suddivisa in parti uguali tra le diverse frazioni.  
Resta possibile conferire quantità differenti nel limite massimo di 27.000 mc





Stralcio fotografico da satellite dell'area di cava (Fonte Google Heart ®)

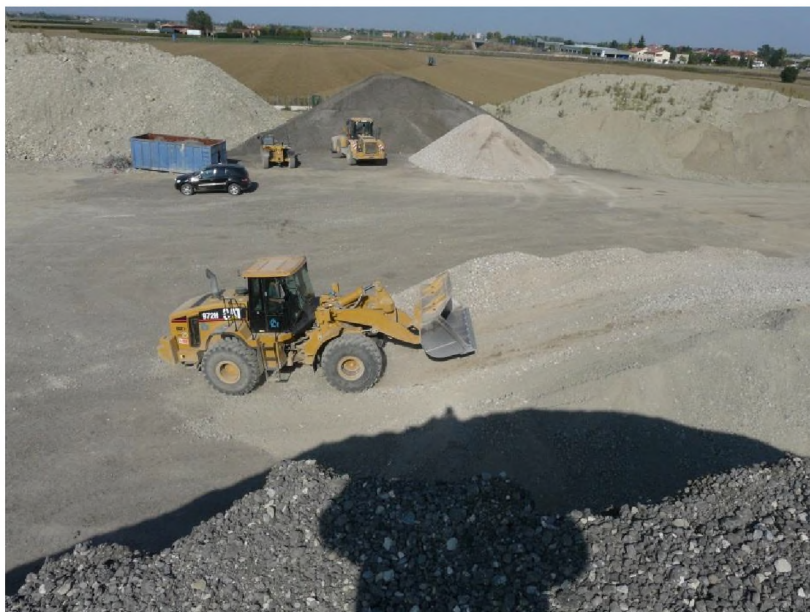

Viste fotografiche

SCHEDA IDENTIFICATIVA N° 03 - SITO: IMPIANTO DI CONGLOMERATO BITUMINOSO

NOMENCLATURA SITO:

INDIRIZZO:

REFERENTE:	<i>societa'</i>	<input type="text" value="CEISA SPA - VIA EMILIA EST 11 - 47039"/>
	<i>sig.</i>	<input type="text" value="GEOM. MAZZA LUCIANO"/>
	<i>tel</i>	<input type="text" value="0541.945103"/>
	<i>mail</i>	<input type="text" value="p.amadori@ceisa.it"/>

AUTORIZZAZIONE ALL'ESERCIZIO DEL SITO

TIPOLOGIA MATERIALE - CODICE CER:	QUANTITA' TOTALI CONFERIBILI	QUANTITA' GIORNALIERE CONFERIBILI
MATERIALE TERROSO codice CER 17.05.04 <input type="checkbox"/>	mc <input type="text"/>	mc <input type="text"/>
FRESATO D'ASFALTO codice CER 17.03.02 <input checked="" type="checkbox"/>	mc <input type="text" value="4.000,00"/>	mc <input type="text" value="550,00"/>
RIFIUTI ASSIMILABILI A RIFIUTI SOLIDI URBANI codice CER 20.03.01 - 20.03.03 - 20.03.07 - 20.03.99 <input type="checkbox"/>	mc <input type="text"/>	mc <input type="text"/>

TIPOLOGIA MATERIALE - CODICE CER:	TASSA/COSTO DI DISCARICA
MATERIALE TERROSO codice CER 17.05.04 <input type="checkbox"/>	€/mc <input type="text"/>
FRESATO D'ASFALTO codice CER 17.03.02 <input checked="" type="checkbox"/>	€/mc <input type="text" value="8,00"/>
RIFIUTI ASSIMILABILI A RIFIUTI SOLIDI URBANI codice CER 20.03.01 - 20.03.03 - 20.03.07 - 20.03.99 <input type="checkbox"/>	€/mc <input type="text"/>

EVENTUALI VINCOLI AMBIENTALI (vicinanza ricettori sensibili, zone tutelate, ecc..)



Stralcio fotografico da satellite dell'area di cava (Fonte Google Heart ®)

SCHEDA IDENTIFICATIVA N° 04 - SITO: IMPIANTO DI RECUPERO VIA COLOMBO

NOMENCLATURA SITO:

INDIRIZZO:

REFERENTE:	<i>societa'</i>	<input type="text" value="Ecofelsinea s.r.l. - Via dei Poeti, 1/2 - 40124"/>
	<i>sig.</i>	<input type="text" value="Cesare Nanni"/>
	<i>tel</i>	<input type="text" value="335.8321023"/>
	<i>mail</i>	<input type="text" value="cesare.nanni@libero.it"/>

AUTORIZZAZIONE ALL'ESERCIZIO DEL SITO

TIPOLOGIA MATERIALE - CODICE CER:	QUANTITA' TOTALI CONFERIBILI	QUANTITA' GIORNALIERE CONFERIBILI
MATERIALE TERROSO <input checked="" type="checkbox"/> codice CER 17.05.04	mc <input type="text" value="91.000,00"/>	mc <input type="text" value="330,00"/>
FRESATO D'ASFALTO <input checked="" type="checkbox"/> codice CER 17.03.02	mc <input type="text" value="2.500,00"/>	mc <input type="text" value="330,00"/>
RIFIUTI ASSIMILABILI A RIFIUTI SOLIDI URBANI <input checked="" type="checkbox"/> codice CER 20.03.01 - 20.03.03 - 20.03.07 - 20.03.99	mc <input type="text" value="15.000,00"/>	mc <input type="text" value="330,00"/>

TIPOLOGIA MATERIALE - CODICE CER:	TASSA/COSTO DI DISCARICA
MATERIALE TERROSO <input checked="" type="checkbox"/> codice CER 17.05.04	€/t <input type="text" value="12,00"/>
FRESATO D'ASFALTO <input checked="" type="checkbox"/> codice CER 17.03.02	€/t <input type="text" value="8,00"/>
RIFIUTI ASSIMILABILI A RIFIUTI SOLIDI URBANI <input checked="" type="checkbox"/> codice CER 20.03.01 - 20.03.03 - 20.03.07 - 20.03.99	€/t <input type="text" value="150,00"/>

EVENTUALI VINCOLI AMBIENTALI (vicinanza ricettori sensibili, zone tutelate, ecc..)

N.B.: la quantità conferibile giornaliera (1.000 mc) è stata suddivisa in parti uguali tra le diverse frazioni. Resta possibile conferire quantità differenti nel limite massimo di 1.000,00 mc/giorno



Stralcio fotografico da satellite dell'area di cava (Fonte Google Heart ®)



Viste fotografiche

NOMENCLATURA SITO:

INDIRIZZO:

REFERENTE:	<i>societa'</i>	<input type="text" value="CAVE NORD S.R.L."/>
	<i>sig.</i>	<input type="text" value="RONCARATI GIANNI"/>
	<i>tel</i>	<input type="text" value="051.725648"/>
	<i>mail</i>	<input type="text" value="info@cavenord.it"/>

AUTORIZZAZIONE ALL'ESERCIZIO DEL SITO

TIPOLOGIA MATERIALE - CODICE CER:	QUANTITA' TOTALI CONFERIBILI	QUANTITA' GIORNALIERE CONFERIBILI
MATERIALE TERROSO <input checked="" type="checkbox"/> codice CER 17.05.04	mc <input type="text" value="16.500,00"/>	mc <input type="text" value="2.500,00"/>
FRESATO D'ASFALTO <input checked="" type="checkbox"/> codice CER 17.03.02	mc <input type="text" value="30.000,00"/>	mc <input type="text" value="2.500,00"/>
RIFIUTI ASSIMILABILI A RIFIUTI SOLIDI URBANI <input type="checkbox"/> codice CER 20.03.01 - 20.03.03 - 20.03.07 - 20.03.99	mc <input type="text"/>	mc <input type="text"/>

TIPOLOGIA MATERIALE - CODICE CER:	TASSA/COSTO DI DISCARICA
MATERIALE TERROSO <input checked="" type="checkbox"/> codice CER 17.05.04	€/mc <input type="text" value="24,00"/>
FRESATO D'ASFALTO <input checked="" type="checkbox"/> codice CER 17.03.02	€/mc <input type="text" value="12,00"/>
RIFIUTI ASSIMILABILI A RIFIUTI SOLIDI URBANI <input type="checkbox"/> codice CER 20.03.01 - 20.03.03 - 20.03.07 - 20.03.99	€/mc <input type="text"/>

EVENTUALI VINCOLI AMBIENTALI (vicinanza ricettori sensibili, zone tutelate, ecc..)





Stralcio fotografico da satellite dell'area di cava (Fonte Google Heart ®)





Viste fotografiche

NOMENCLATURA SITO: Cava Sim Morazzo (Esercente SIM srl)

INDIRIZZO: Via Casteldebole 34P, Bologna

REFERENTE:	<i>societa'</i>	SIM SRL e Consorzio Cave Bologna soc. coop. (37% in SIM)
	<i>sig.</i>	Ing. Pareschi Elisabetta (SIM SRL) Ing. Massimo Bernardi (CONCAVE)
	<i>tel</i>	051.6782711 (SIM srl) 051.7093511 (CONCAVE)
	<i>mail</i>	<a href="mailto:bernardi@concave.it">bernardi@concave.it</a>

AUTORIZZAZIONE ALL'ESERCIZIO DEL SITO Autorizzata

TIPOLOGIA MATERIALE - CODICE CER:	QUANTITA' TOTALI CONFERIBILI	QUANTITA' GIORNALIERE CONFERIBILI
MATERIALE TERROSO <input checked="" type="checkbox"/> codice CER 17.05.04	mc <span style="border: 1px solid black; padding: 2px;">250.000,00</span>	mc <span style="border: 1px solid black; padding: 2px;">1.000,00</span>
FRESATO D'ASFALTO <input type="checkbox"/> codice CER 17.03.02	mc <span style="border: 1px solid black; padding: 2px;"> </span>	mc <span style="border: 1px solid black; padding: 2px;"> </span>
RIFIUTI ASSIMILABILI A RIFIUTI SOLIDI URBANI <input type="checkbox"/> codice CER 20.03.01 - 20.03.03 - 20.03.07 - 20.03.99	mc <span style="border: 1px solid black; padding: 2px;"> </span>	mc <span style="border: 1px solid black; padding: 2px;"> </span>

TIPOLOGIA MATERIALE - CODICE CER:	TASSA/COSTO DI DISCARICA
MATERIALE TERROSO <input checked="" type="checkbox"/> codice CER 17.05.04	€/mc <span style="border: 1px solid black; padding: 2px;">1,50</span>
FRESATO D'ASFALTO <input type="checkbox"/> codice CER 17.03.02	€/mc <span style="border: 1px solid black; padding: 2px;"> </span>
RIFIUTI ASSIMILABILI A RIFIUTI SOLIDI URBANI <input type="checkbox"/> codice CER 20.03.01 - 20.03.03 - 20.03.07 - 20.03.99	€/mc <span style="border: 1px solid black; padding: 2px;"> </span>

EVENTUALI VINCOLI AMBIENTALI (vicinanza ricettori sensibili, zone tutelate, ecc..)

N.B.: la quantità conferibile giornaliera (1.000 mc) è stata stimata dal redattore dello studio. In realtà non vi sono limiti specifici



Stralcio fotografico da satellite dell'area di cava (Fonte Google Heart ®)

NOMENCLATURA SITO:

INDIRIZZO:

REFERENTE:	<i>societa'</i>	<input type="text" value="Cooperativa Trasporti Imola srl"/>
	<i>sig.</i>	<input type="text" value="Piancastelli Fabio"/>
	<i>tel</i>	<input type="text" value="0542.634811"/>
	<i>mail</i>	<input type="text" value="info@cticoop.it"/>

AUTORIZZAZIONE ALL'ESERCIZIO DEL SITO

TIPOLOGIA MATERIALE - CODICE CER:	QUANTITA' TOTALI CONFERIBILI	QUANTITA' GIORNALIERE CONFERIBILI
MATERIALE TERROSO <input checked="" type="checkbox"/> codice CER 17.05.04	mc <input type="text" value="55.000,00"/>	mc <input type="text" value="400,00"/>
FRESATO D'ASFALTO <input type="checkbox"/> codice CER 17.03.02	mc <input type="text"/>	mc <input type="text"/>
RIFIUTI ASSIMILABILI A RIFIUTI SOLIDI URBANI <input type="checkbox"/> codice CER 20.03.01 - 20.03.03 - 20.03.07 - 20.03.99	mc <input type="text"/>	mc <input type="text"/>
TIPOLOGIA MATERIALE - CODICE CER:	TASSA/COSTO DI DISCARICA	
MATERIALE TERROSO <input checked="" type="checkbox"/> codice CER 17.05.04	€/mc <input type="text" value="2"/>	
FRESATO D'ASFALTO <input type="checkbox"/> codice CER 17.03.02	€/mc <input type="text"/>	
RIFIUTI ASSIMILABILI A RIFIUTI SOLIDI URBANI <input type="checkbox"/> codice CER 20.03.01 - 20.03.03 - 20.03.07 - 20.03.99	€/mc <input type="text"/>	

EVENTUALI VINCOLI AMBIENTALI (vicinanza ricettori sensibili, zone tutelate, ecc..)

per rifiuti di tipologia 7.1/3b



Stralcio fotografico da satellite dell'area di cava (Fonte Google Heart ®)

NOMENCLATURA SITO:

INDIRIZZO:

REFERENTE:	<i>societa'</i>	<input type="text" value="Cooperativa Trasporti Imola srl"/>
	<i>sig.</i>	<input type="text" value="Piancastelli Fabio"/>
	<i>tel</i>	<input type="text" value="0542.634811"/>
	<i>mail</i>	<input type="text" value="info@cticoop.it"/>

AUTORIZZAZIONE ALL'ESERCIZIO DEL SITO

TIPOLOGIA MATERIALE - CODICE CER:	QUANTITA' TOTALI CONFERIBILI	QUANTITA' GIORNALIERE CONFERIBILI
MATERIALE TERROSO codice CER 17.05.04	mc <input type="text"/>	mc <input type="text"/>
FRESATO D'ASFALTO codice CER 17.03.02	mc <input type="text" value="4.000,00"/>	mc <input type="text" value="150,00"/>
RIFIUTI ASSIMILABILI A RIFIUTI SOLIDI URBANI codice CER 20.03.01 - 20.03.03 - 20.03.07 - 20.03.99	mc <input type="text" value="6.000,00"/>	mc <input type="text" value="200,00"/>

TIPOLOGIA MATERIALE - CODICE CER:	TASSA/COSTO DI DISCARICA
MATERIALE TERROSO codice CER 17.05.04	€/mc <input type="text"/>
FRESATO D'ASFALTO codice CER 17.03.02	€/mc <input type="text"/>
RIFIUTI ASSIMILABILI A RIFIUTI SOLIDI URBANI codice CER 20.03.01 - 20.03.03 - 20.03.07 - 20.03.99	€/mc <input type="text"/>

EVENTUALI VINCOLI AMBIENTALI (vicinanza ricettori sensibili, zone tutelate, ecc..)



Stralcio fotografico da satellite dell'area di cava (Fonte Google Heart ®)





Viste fotografiche

NOMENCLATURA SITO:

INDIRIZZO:

REFERENTE:	<i>societa'</i>	<input type="text" value="CEM srl"/>
	<i>sig.</i>	<input type="text" value="Gianferrari Rossano"/>
	<i>tel</i>	<input type="text" value="329.6816836"/>
	<i>mail</i>	<input type="text" value="rgianferrari@inertipederzona.it"/>

AUTORIZZAZIONE ALL'ESERCIZIO DEL SITO

TIPOLOGIA MATERIALE - CODICE CER:	QUANTITA' TOTALI CONFERIBILI	QUANTITA' GIORNALIERE CONFERIBILI
MATERIALE TERROSO <input checked="" type="checkbox"/> codice CER 17.05.04	mc <input type="text" value="100.000,00"/>	mc <input type="text" value="2.000,00"/>
FRESATO D'ASFALTO <input type="checkbox"/> codice CER 17.03.02	mc <input type="text"/>	mc <input type="text"/>
RIFIUTI ASSIMILABILI A RIFIUTI SOLIDI URBANI <input type="checkbox"/> codice CER 20.03.01 - 20.03.03 - 20.03.07 - 20.03.99	mc <input type="text"/>	mc <input type="text"/>

TIPOLOGIA MATERIALE - CODICE CER:	TASSA/COSTO DI DISCARICA
MATERIALE TERROSO <input checked="" type="checkbox"/> codice CER 17.05.04	€/mc <input type="text" value="2,00"/>
FRESATO D'ASFALTO <input type="checkbox"/> codice CER 17.03.02	€/mc <input type="text"/>
RIFIUTI ASSIMILABILI A RIFIUTI SOLIDI URBANI <input type="checkbox"/> codice CER 20.03.01 - 20.03.03 - 20.03.07 - 20.03.99	€/mc <input type="text"/>

EVENTUALI VINCOLI AMBIENTALI (vicinanza ricettori sensibili, zone tutelate, ecc.)

La cava, in fase di ripristino ambientale, riceve solo materiali per ripristini morfologici. Il conferimento possibile con procedura per terre e rocce da scavo e non con cod. rifiuto



Stralcio fotografico da satellite dell'area di cava (Fonte Google Heart ®)

NOMENCLATURA SITO:

INDIRIZZO:

REFERENTE:	<i>societa'</i>	<input type="text" value="Cooperativa Trasporti Imola srl"/>
	<i>sig.</i>	<input type="text" value="Piancastelli Fabio"/>
	<i>tel</i>	<input type="text" value="0542.634811"/>
	<i>mail</i>	<input type="text" value="info@cticoop.it"/>

AUTORIZZAZIONE ALL'ESERCIZIO DEL SITO

TIPOLOGIA MATERIALE - CODICE CER:	QUANTITA' TOTALI CONFERIBILI	QUANTITA' GIORNALIERE CONFERIBILI
MATERIALE TERROSO codice CER 17.05.04	mc <input type="text"/>	mc <input type="text"/>
FRESATO D'ASFALTO codice CER 17.03.02	mc <input type="text" value="700,00"/>	mc <input type="text" value="100,00"/>
RIFIUTI ASSIMILABILI A RIFIUTI SOLIDI URBANI codice CER 20.03.01 - 20.03.03 - 20.03.07 - 20.03.99	mc <input type="text" value="1.000,00"/>	mc <input type="text" value="150,00"/>

TIPOLOGIA MATERIALE - CODICE CER:	TASSA/COSTO DI DISCARICA
MATERIALE TERROSO codice CER 17.05.04	€/mc <input type="text"/>
FRESATO D'ASFALTO codice CER 17.03.02	€/mc <input type="text"/>
RIFIUTI ASSIMILABILI A RIFIUTI SOLIDI URBANI codice CER 20.03.01 - 20.03.03 - 20.03.07 - 20.03.99	€/mc <input type="text"/>

EVENTUALI VINCOLI AMBIENTALI (vicinanza ricettori sensibili, zone tutelate, ecc..)



Stralcio fotografico da satellite dell'area di cava (Fonte Google Heart ®)



Viste fotografiche

NOMENCLATURA SITO:

INDIRIZZO:

REFERENTE:	<i>societa'</i>	<input type="text" value="Cooperativa Trasporti Imola srl"/>
	<i>sig.</i>	<input type="text" value="Piancastelli Fabio"/>
	<i>tel</i>	<input type="text" value="0542.634811"/>
	<i>mail</i>	<input type="text" value="info@cticoop.it"/>

AUTORIZZAZIONE ALL'ESERCIZIO DEL SITO

TIPOLOGIA MATERIALE - CODICE CER:	QUANTITA' TOTALI CONFERIBILI	QUANTITA' GIORNALIERE CONFERIBILI
MATERIALE TERROSO codice CER 17.05.04 <input type="checkbox"/>	mc <input type="text"/>	mc <input type="text"/>
FRESATO D'ASFALTO codice CER 17.03.02 <input checked="" type="checkbox"/>	mc <input type="text" value="700,00"/>	mc <input type="text" value="100,00"/>
RIFIUTI ASSIMILABILI A RIFIUTI SOLIDI URBANI codice CER 20.03.01 - 20.03.03 - 20.03.07 - 20.03.99 <input checked="" type="checkbox"/>	mc <input type="text" value="1.000,00"/>	mc <input type="text" value="150,00"/>

TIPOLOGIA MATERIALE - CODICE CER:	TASSA/COSTO DI DISCARICA
MATERIALE TERROSO codice CER 17.05.04 <input type="checkbox"/>	€/mc <input type="text"/>
FRESATO D'ASFALTO codice CER 17.03.02 <input checked="" type="checkbox"/>	€/mc <input type="text"/>
RIFIUTI ASSIMILABILI A RIFIUTI SOLIDI URBANI codice CER 20.03.01 - 20.03.03 - 20.03.07 - 20.03.99 <input checked="" type="checkbox"/>	€/mc <input type="text"/>

EVENTUALI VINCOLI AMBIENTALI (vicinanza ricettori sensibili, zone tutelate, ecc..)



Stralcio fotografico da satellite dell'area di cava (Fonte Google Heart ®)





Viste fotografiche

NOMENCLATURA SITO:

INDIRIZZO:

REFERENTE:	<i>societa'</i>	<input type="text" value="SIMSRL"/>
	<i>sig.</i>	<input type="text" value="Ing. Pareschi Elisabetta"/>
	<i>tel</i>	<input type="text" value="051.6782711"/>
	<i>mail</i>	<input type="text"/>

AUTORIZZAZIONE ALL'ESERCIZIO DEL SITO

TIPOLOGIA MATERIALE - CODICE CER:	QUANTITA' TOTALI CONFERIBILI	QUANTITA' GIORNALIERE CONFERIBILI
MATERIALE TERROSO codice CER 17.05.04	mc <input type="text"/>	mc <input type="text"/>
FRESATO D'ASFALTO codice CER 17.03.02	mc <input type="text" value="9.000,00"/>	mc <input type="text" value="200,00"/>
RIFIUTI ASSIMILABILI A RIFIUTI SOLIDI URBANI codice CER 20.03.01 - 20.03.03 - 20.03.07 - 20.03.99	mc <input type="text"/>	mc <input type="text"/>

TIPOLOGIA MATERIALE - CODICE CER:	TASSA/COSTO DI DISCARICA
MATERIALE TERROSO codice CER 17.05.04	€/mc <input type="text"/>
FRESATO D'ASFALTO codice CER 17.03.02	€/mc <input type="text"/>
RIFIUTI ASSIMILABILI A RIFIUTI SOLIDI URBANI codice CER 20.03.01 - 20.03.03 - 20.03.07 - 20.03.99	€/mc <input type="text"/>

EVENTUALI VINCOLI AMBIENTALI (vicinanza ricettori sensibili, zone tutelate, ecc.)



Stralcio fotografico da satellite dell'area di cava (Fonte Google Heart ®)

NOMENCLATURA SITO:

INDIRIZZO:

REFERENTE:	<i>societa'</i>	<input type="text" value="CASTIGLIA INERTI SRL"/>
	<i>sig.</i>	<input type="text" value="Degli Esposti Castori Claudio"/>
	<i>tel</i>	<input type="text" value="051.6258182"/>
	<i>mail</i>	<input type="text" value="castig32@castigliainerti.191.it"/>

AUTORIZZAZIONE ALL'ESERCIZIO DEL SITO

TIPOLOGIA MATERIALE - CODICE CER:	QUANTITA' TOTALI CONFERIBILI	QUANTITA' GIORNALIERE CONFERIBILI
MATERIALE TERROSO <input checked="" type="checkbox"/> codice CER 17.05.04	mc <input type="text" value="15.000,00"/>	mc <input type="text" value="400,00"/>
FRESATO D'ASFALTO <input type="checkbox"/> codice CER 17.03.02	mc <input type="text"/>	mc <input type="text"/>
RIFIUTI ASSIMILABILI A RIFIUTI SOLIDI URBANI <input type="checkbox"/> codice CER 20.03.01 - 20.03.03 - 20.03.07 - 20.03.99	mc <input type="text"/>	mc <input type="text"/>

TIPOLOGIA MATERIALE - CODICE CER:	TASSA/COSTO DI DISCARICA
MATERIALE TERROSO <input checked="" type="checkbox"/> codice CER 17.05.04	€/mc <input type="text" value="9,00"/>
FRESATO D'ASFALTO <input type="checkbox"/> codice CER 17.03.02	€/mc <input type="text"/>
RIFIUTI ASSIMILABILI A RIFIUTI SOLIDI URBANI <input type="checkbox"/> codice CER 20.03.01 - 20.03.03 - 20.03.07 - 20.03.99	€/mc <input type="text"/>

EVENTUALI VINCOLI AMBIENTALI (vicinanza ricettori sensibili, zone tutelate, ecc..)



Stralcio fotografico da satellite dell'area di cava (Fonte Google Heart ®)