PLANIMETRIA
1:200

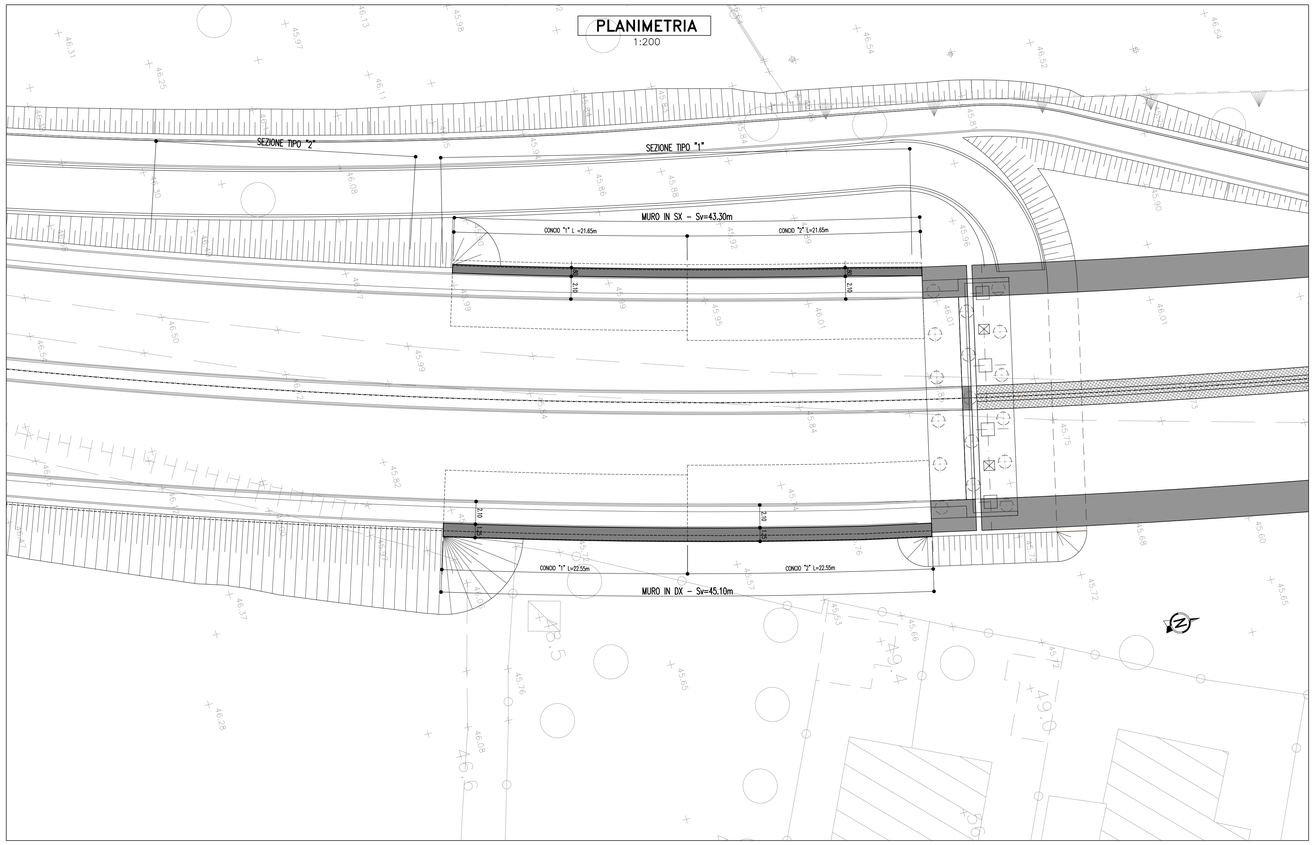

SEZIONE TIPO "1"
PROSPETTO MURO IN DX
1:200

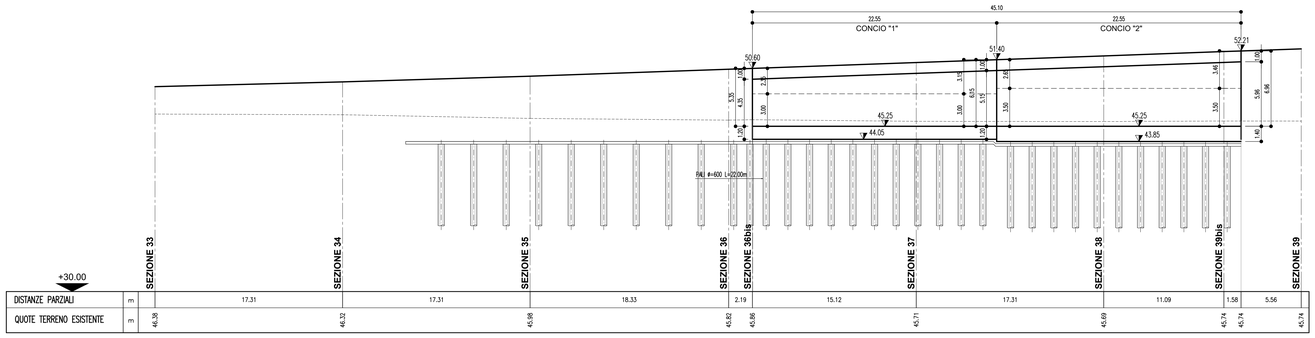

SEZIONE TIPO "1"
PROSPETTO MURO IN SX
1:200

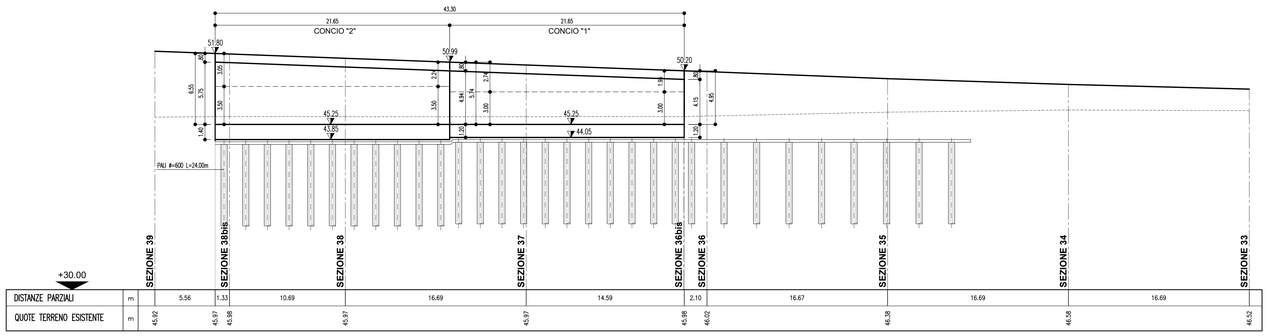

DETTAGLIO ARCHITETTONICO PARAMENTO MURO

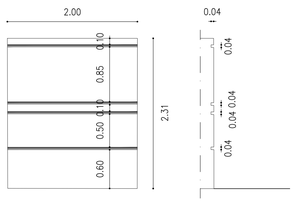

NOTA SU DETTAGLIO ARCHITETTONICO MURI

Modulo della matrice per il getto facciavista del calcestruzzo, da applicare partendo dalla quota del piano campagna, in corrispondenza dell'angolo della spalla, per entrambi i prospetti e la spalla stessa.
È da prevedere Finitura con matrice facciavista per getto calcestruzzi (Texture tipo Reckli su misura e di cui al dettaglio in alto) trattata con vernice poliuretanica fluorurata protettiva per calcestruzzo con formulazione antigraffito, RAL 7032, finitura opaca. Quantità 393.50 mq.

autostrade per l'italia

AUTOSTRADA (A14): BOLOGNA - BARI -TARANTO
TRATTO: BOLOGNA BORGO PANIGALE - BOLOGNA SAN LAZZARO

POTENZIAMENTO IN SEDE DEL SISTEMA
AUTOSTRADALE E TANGENZIALE DI BOLOGNA
INTERVENTI DI COMPLETAMENTO DELLA RETE VIARIA DI ADDUZIONE
LUNGO SAVENA LOTTO 3

PROGETTO DEFINITIVO

TRATTO ROTATORIA SUD-VIADOTTO MATTEI

RAMPA STRADALE DA Pk 1+078.87 A Pk 2+082.65
Muro di sostegno da pk 661+200 a pk 705+470 - MS01

PLANIMETRIA E PROSPETTI

IL PROGETTISTA SPECIALISTICO	IL RESPONSABILE INTEGRAZIONE PRESTAZIONI SPECIALISTICHE	IL DIRETTORE TECNICO
Ing. Marco D'Angelantonio Ord. Ingg. Milano N. A20155 Responsabile Geotecnica all'aperto	Ing. Fabio Serrau Ord. Ingg. Bologna n. 6007/A	Ing. Piero Bongio Ord. Ingg. Sondrio N. A538 T.A. - Geologia e Geotecnica

CODICE IDENTIFICATIVO												
RIFERIMENTO PROGETTO			RIFERIMENTO DIRETTORIO					RIFERIMENTO ELABORATO				ORDINATORE
Codice Commessa	Lotto, Sub-Prog, Cod. Appalto	Fase	Capitolo	Paragrafo	W B S	Parte d'opera		Tip.	Disciplina	Progressivo	Rev.	
111454	0000	PD	IN	C01	MS001	00000		D	APE	0040	0	SCALA: VARIE

ENGINEER COORDINATOR:	SUPPORTO SPECIALISTICO:	REVISIONE	
Ing. Fabio Serrau Ord. Ingg. Bologna n. 6007/A		n.	data
		0	MARZO 2022
REDATTO:	VERIFICATO:		

VISTO DEL COMMITTENTE	VISTO DEL CONCEDENTE
autostrade per l'italia IL RESPONSABILE UNICO DEL PROCEDIMENTO Ing. Fabio Viardo	Ministero delle Infrastrutture e della mobilità sostenibili DIPARTIMENTO PER LA PROGRAMMAZIONE E LE INFRASTRUTTURE IN SICUREZZA E PER LA VIGILANZA SULLE ATTIVITÀ GESTITE IN CONCESSIONE

IL PRESENTE DOCUMENTO NON POTRA' ESSERE COPIATO, RIPRODOTTO O ALTRIMENTI PUBBLICATO, IN TUTTO O IN PARTE, SENZA IL CONSENSO SCRITTO DELLA SOC. AUTOSTRADE PER L'ITALIA S.P.A.. OGNI UTILIZZO NON AUTORIZZATO SARA' PERSEGUITO A NORMA DI LEGGE.
THIS DOCUMENT MAY NOT BE COPIED, REPRODUCED OR PUBLISHED, EITHER IN PART OR IN ITS ENTIRETY, WITHOUT THE WRITTEN PERMISSION OF SOC. AUTOSTRADE PER L'ITALIA S.P.A.. UNAUTHORIZED USE WILL BE PROSECUTED BY LAW.