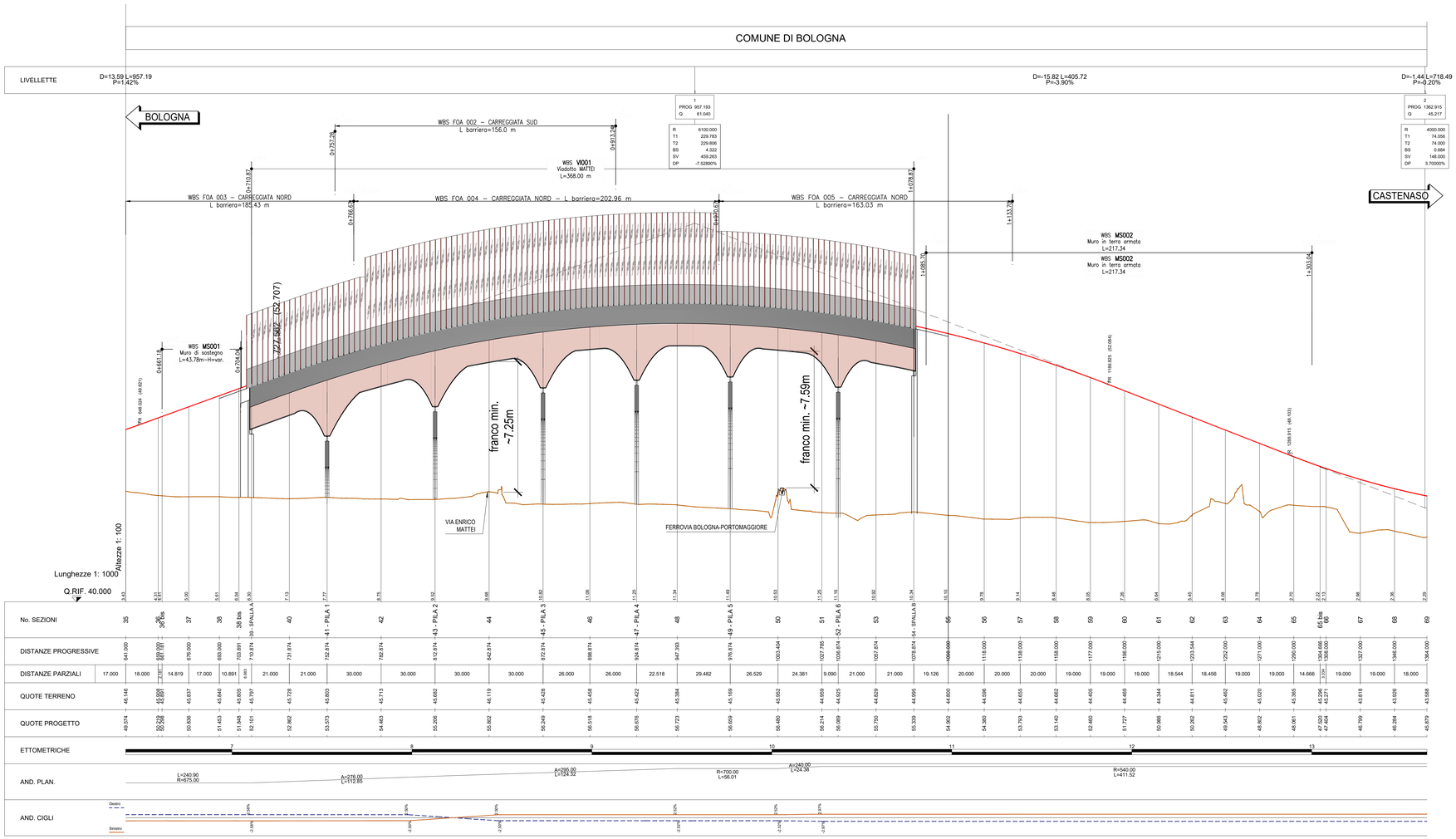

NOTA UNITA' DI MISURA

Nel disegno sono state utilizzate le seguenti unità di misura

Per le lunghezze nelle planimetrie e nei profili, METRI (se non diversamente specificato);
Per le lunghezze delle carpenterie e delle armature delle opere in c.a., CENTIMETRI (se non diversamente specificato);
Per le lunghezze delle opere metalliche, MILLIMETRI (se non diversamente specificato);
Per le quote altimetriche, METRI SUL LIVELLO DEL MARE (se non diversamente specificato);
Per gli angoli nei tracciamenti stradali,GRADI CENTESIMALI (se non diversamente specificato);
Per gli angoli nelle opere d'arte, GRADI SESSAGESIMALI (se non diversamente specificato).

KEY-MAP

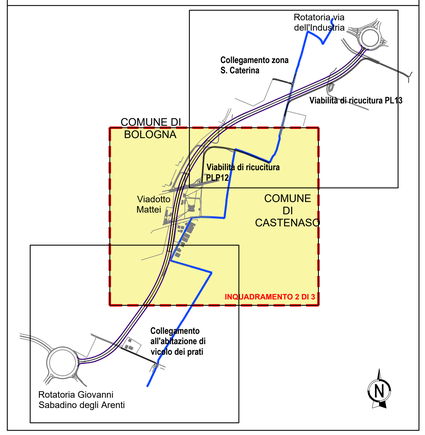

autostrade per l'italia

AUTOSTRADA (A14): BOLOGNA - BARI -TARANTO
TRATTO: BOLOGNA BORGO PANIGALE - BOLOGNA SAN LAZZARO

POTENZIAMENTO IN SEDE DEL SISTEMA
AUTOSTRADALE E TANGENZIALE DI BOLOGNA
INTERVENTI DI COMPLETAMENTO DELLA RETE VIARIA DI ADDUZIONE
LUNGO SAVENA LOTTO 3

PROGETTO DEFINITIVO

VIABILITÀ LUNGO SAVENA

PARTE STRADALE
PROFILI LONGITUDINALI

Tavola 2 di 3

IL PROGETTISTA SPECIALISTICO	IL RESPONSABILE INTEGRAZIONE PRESTAZIONI SPECIALISTICHE	IL DIRETTORE TECNICO
Ing. Gianluca Salvatore Spinazzola Ord. Ingg. Milano N. A26796 Responsabile Strade	Ing. Fabio Serrau Ord. Ingg. Bologna n. 6007/A	Ing. Gianluca Salvatore Spinazzola Ord. Ingg. Milano N. A26796 T.A. - Strade

CODICE IDENTIFICATIVO

RIFERIMENTO PROGETTO			RIFERIMENTO DIRETTORIO				RIFERIMENTO ELABORATO					ORDINATORE
Codice Commessa	Cod. Tronco / Cod. Raddoppio	Fase	Capitolo	Paragrafo	W B S	Parte d'opera	Tip	Disciplina	Progressivo	Rev.		02
111454	0000	PD	IN	PRS	PR000	00000	D	STD	0081	0		SCALA 1:1.000/100

TECNE Sustainable Engineering

ENGINEER COORDINATOR:
Ing. Fabio Serrau
Ord. Ingg. Bologna n. 6007/A

SUPPORTO SPECIALISTICO:

REDATTO:

VERIFICATO:

REVISIONE	
n.	data
0	MARZO 2022

VISTO DEL COMMITTENTE	VISTO DEL CONCEDENTE
autostrade per l'italia IL RESPONSABILE UNICO DEL PROCEDIMENTO Ing. Fabio Vianello	Ministero delle Infrastrutture e della mobilità sostenibili DIPARTIMENTO PER LA RETE STRADALE E AUTOSTRADALE E PER LA SICUREZZA E L'ARMAMENTO DIREZIONE GENERALE PER LA VIGILANZA SUGLI ENTI DI VIABILITÀ ED ESERCIZIO DI AUTOSTRADE IN CONCESSIONE E ANAS

IL PRESENTE DOCUMENTO NON POTRÀ ESSERE COPIATO, RIPRODOTTO O ALTRIMENTI PUBBLICATO, IN TUTTO O IN PARTE, SENZA IL CONSENSO SCRITTO DELLA SOC. AUTOSTRADE PER L'ITALIA S.P.A.. OGNI UTILIZZO NON AUTORIZZATO SARÀ PERSEGUITO A NORMA DI LEGGE.
THIS DOCUMENT MAY NOT BE COPIED, REPRODUCED OR PUBLISHED, EITHER IN PART OR IN ITS ENTIRETY, WITHOUT THE WRITTEN PERMISSION OF SOC. AUTOSTRADE PER L'ITALIA S.P.A.. UNAUTHORIZED USE WILL BE PROSECUTED BY LAW.

SCALA DI STAMPA: 1=1