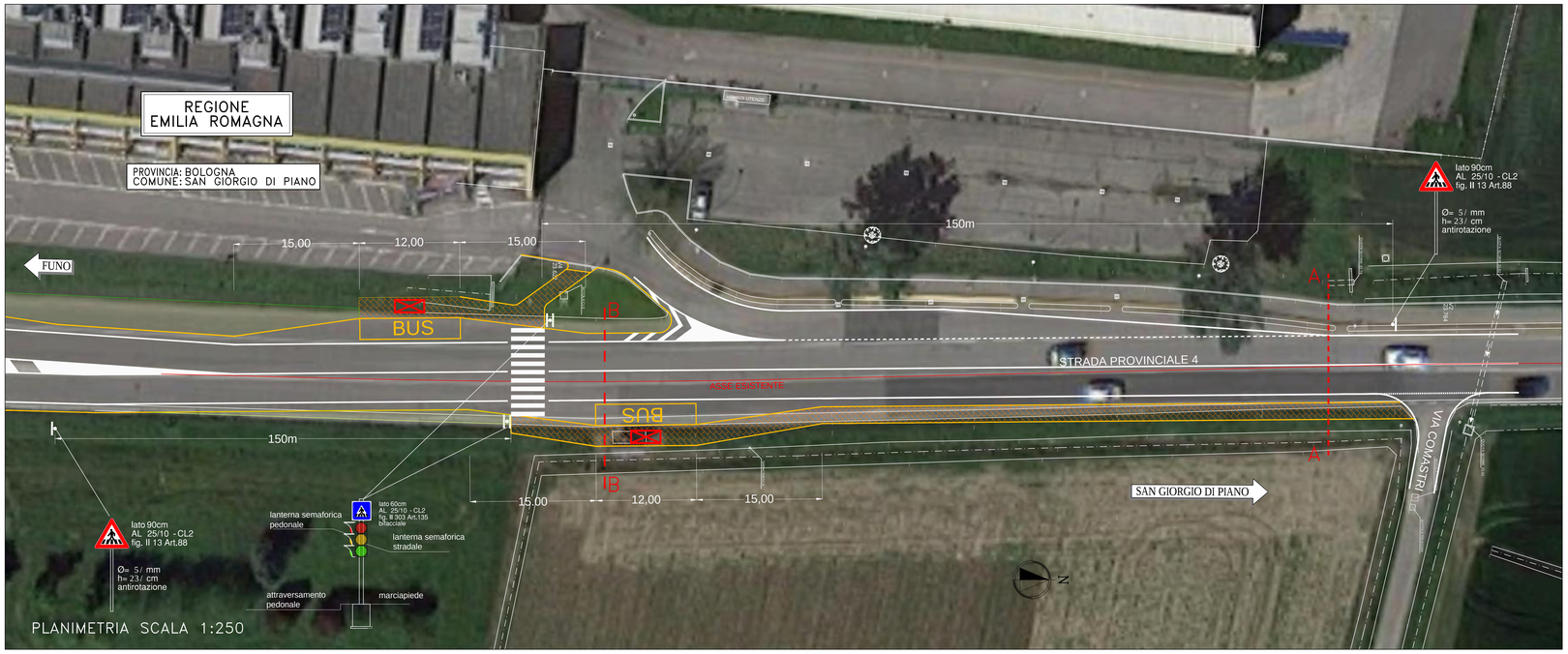

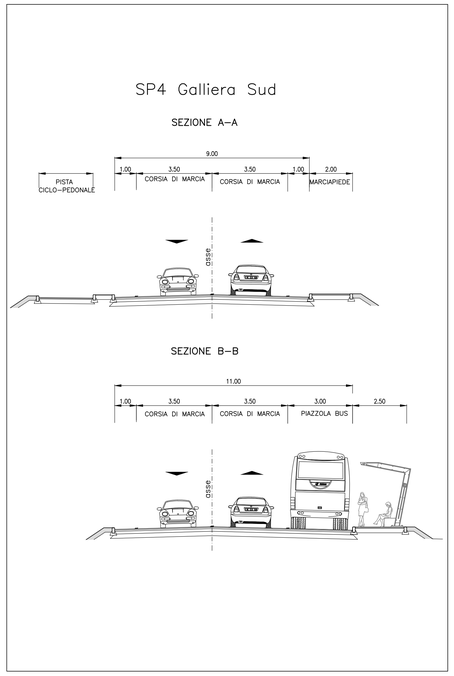

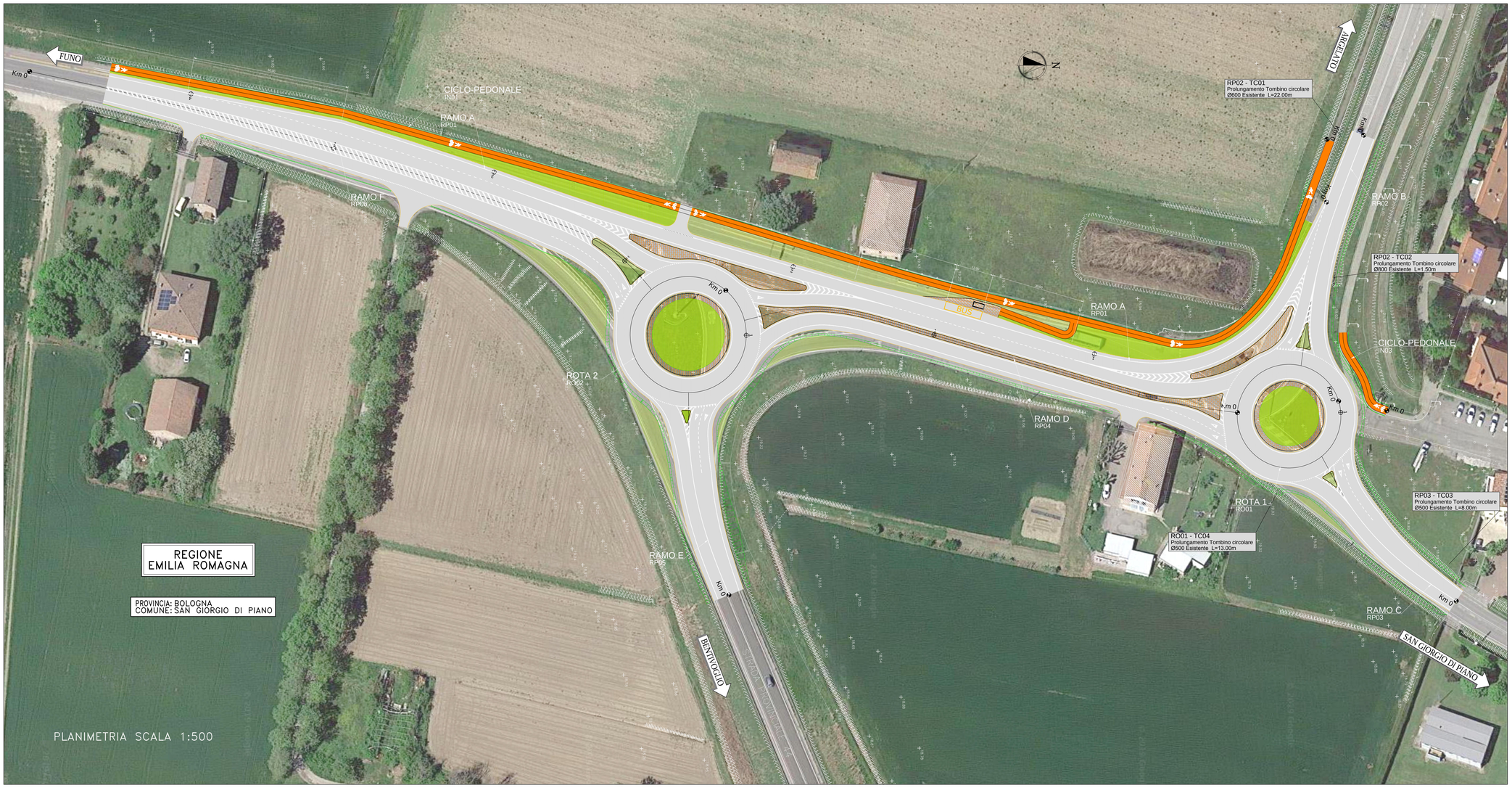

COMUNE DI SAN GIORGIO DI PIANO
Servizio Lavori Pubblici

CITTA' METROPOLITANA DI BOLOGNA
Servizio Progettazione Costruzioni e Manutenzione Strade

RIORGANIZZAZIONE DELLA VIABILITÀ DI ADDUZIONE ALL'ACCESSO NORD DELL'INTERPORTO DI BOLOGNA NEL COMUNE DI SAN GIORGIO DI PIANO

SOGGETTO ATTUATORE
INTERPORTO BOLOGNA

REFERENTE TECNICO
Arch. Alessandro Galoni

COMUNE DI SAN GIORGIO DI PIANO
DIRETTORE AREA PROGRAMMAZIONE E GESTIONE DEL TERRITORIO
Arch. Elena Chiorelli

CITTA' METROPOLITANA DI BOLOGNA
DIRIGENTE DEL SERVIZIO VIABILITÀ
Ing. Pietro Luminosi
REFERENTE TECNICO
Ing. Francesco Vitale

PROGETTO DEFINITIVO

IT – INTERVENTI TERRITORIALI

INT. 2 – ROTATORIE SU S.P. 4 GALLIERA
CON S.P.44 BASSA BOLOGNESE E CON S.P.42 CENTESE

PROGETTO STRADALE

PLANIMETRA DI PROGETTO
SOLUZIONE DI VARIANTE

IL PROGETTISTA SPECIALISTICO	IL RESPONSABILE INTEGRAZIONE PRESTAZIONI SPECIALISTICHE	IL DIRETTORE TECNICO
Ing. Gianluca Salvatore Spinazzola Ord. Ingg. Milano N. 26796 RESPONSABILE STRADE, AMBIENTE E ANALISI TRASPORTISTICHE	Ing. Michele Angelo Porrello Ord. Ingg. Avellino N. 933 PROJECT ENGINEER	Ing. Andrea Tanzi Ord. Ingg. Parma N. 1154

CODICE IDENTIFICATIVO

RIFERIMENTO PROGETTO			RIFERIMENTO DIRETTORIO						RIFERIMENTO ELABORATO				Ordinatore: —
Codice Commessa	Lotto, Sub-Prog, Cod. Appalto	Fase	Capitolo	Paragrafo	WBS	Progressivo	PARTE D'OPERA	Tip.	Disciplina	Progressivo	Rev.		SCALA: VARIE
571001	SP01	PDIT	PRS	PL00	0000	0000	D	ST	D	0212	– 0		

spea ENGINEERING
Atlantia

PROJECT MANAGER:
REDATTO:
SUPPORTO SPECIALISTICO:
VERIFICATO:

REVISIONE	
n.	data
0	FEBBRAIO 2021