





















Pratica n° <b>3572/3583</b>	Disegnato  <b>ARCSYSTEM</b> servizi • territorio • archivio	Controllato <b>Cocchi M.</b> <b>Cavicchioli S.</b>	Disegno n° <b>3572/3583_VU1</b>
			1 / 20

Costruzione linea elettrica MT a 15 kV in cavo interrato per aumento di potenza da 2500 a 4000 kW in cabina "V.ALTEDO4133" n°450296 , nei Comuni di Malalbergo, Bentivoglio e San Pietro in Casale, nella Città Metropolitana di Bologna.

**CODICE DI RINTRACCIABILITA' n° 285449541**

## STRUMENTI URBANISTICI DEL COMUNE DI BENTIVOGLIO

### LEGENDA

	Linee a 15 kV	Linee ad eliche visibili a 15 kV		Sostegno		Cabine elettriche	
	Linea aerea in conduttori nudi	Cavo aereo elicord	Cavo sotterraneo	Palo	Traliccio	su palo	in muratura o prefabbricate
Esistente							
In progetto							
Da demolire							

Punti indicativi  
 inizio/fine tratta di linea



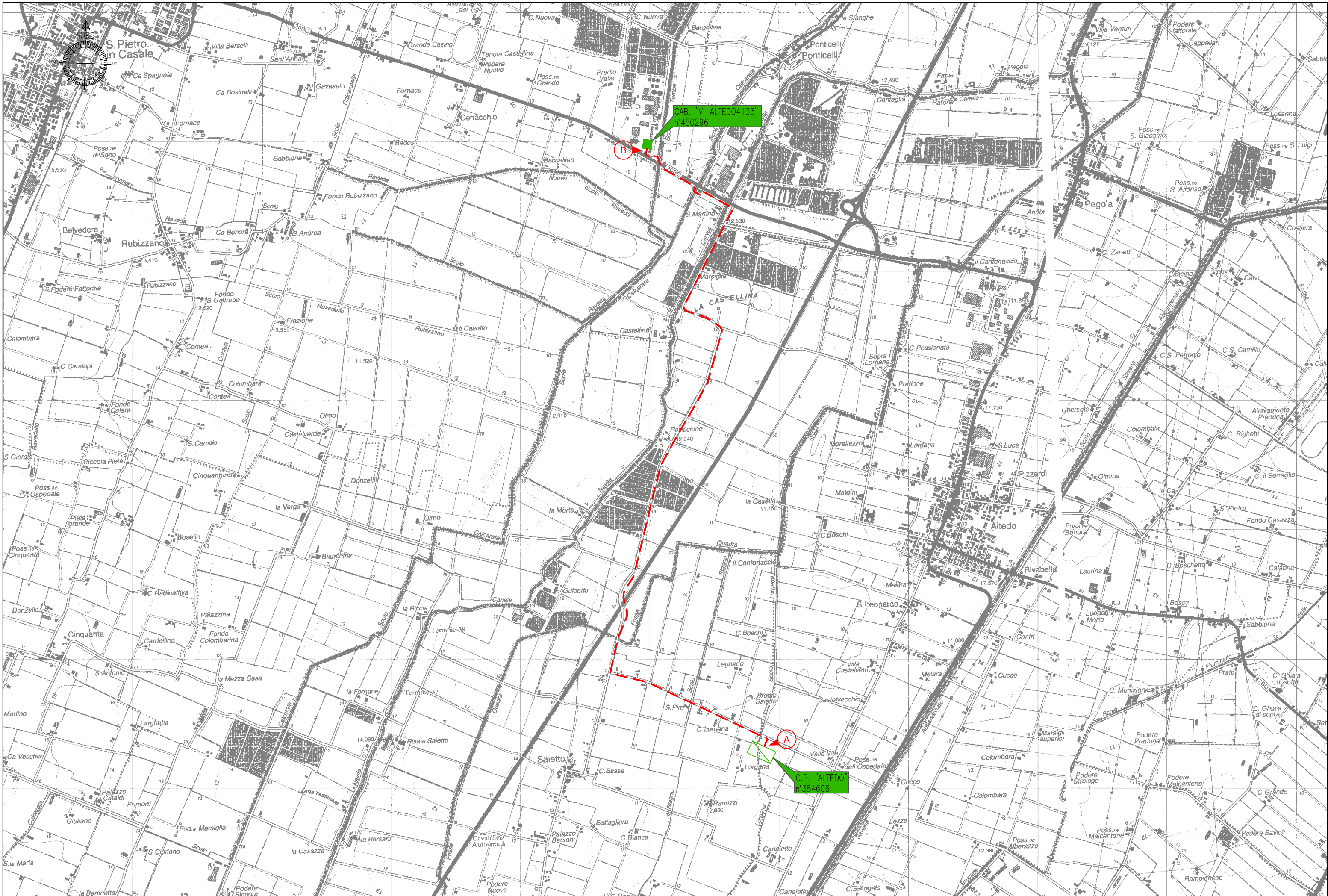





TAVOLA 1 - SCALA 1:5000 - C.T.R. fg. n° 203101 - 203102 - 203103 - 203104







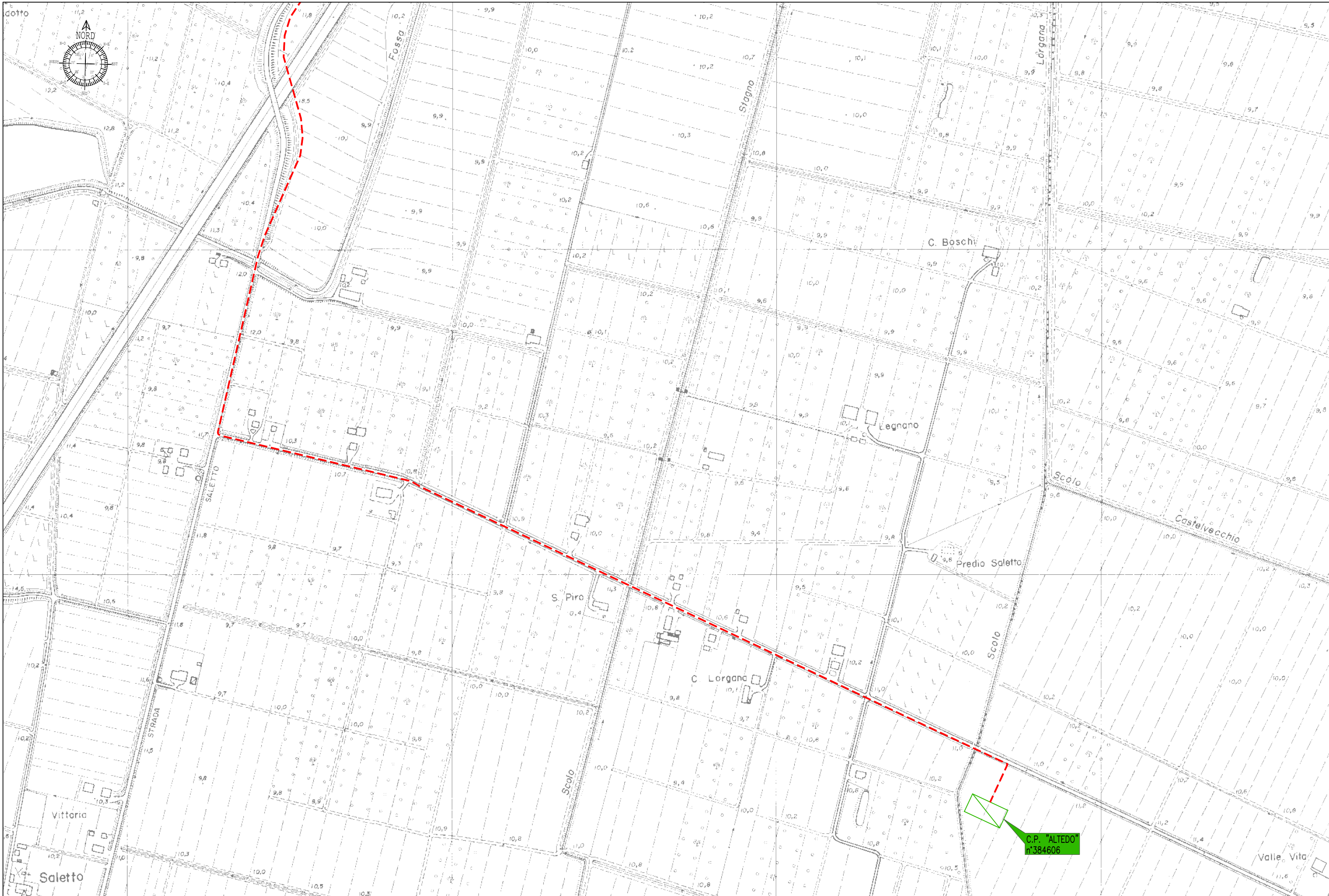
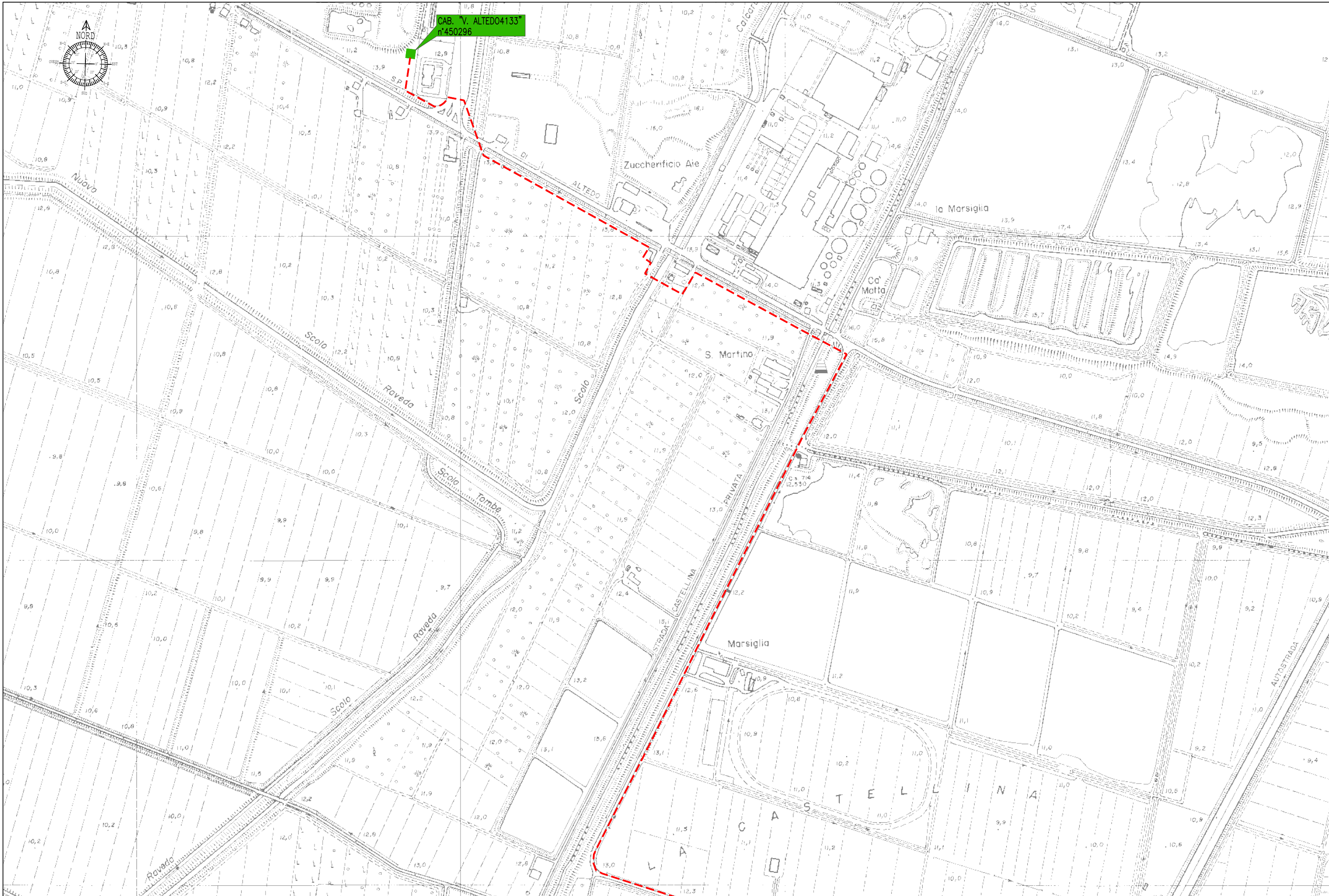



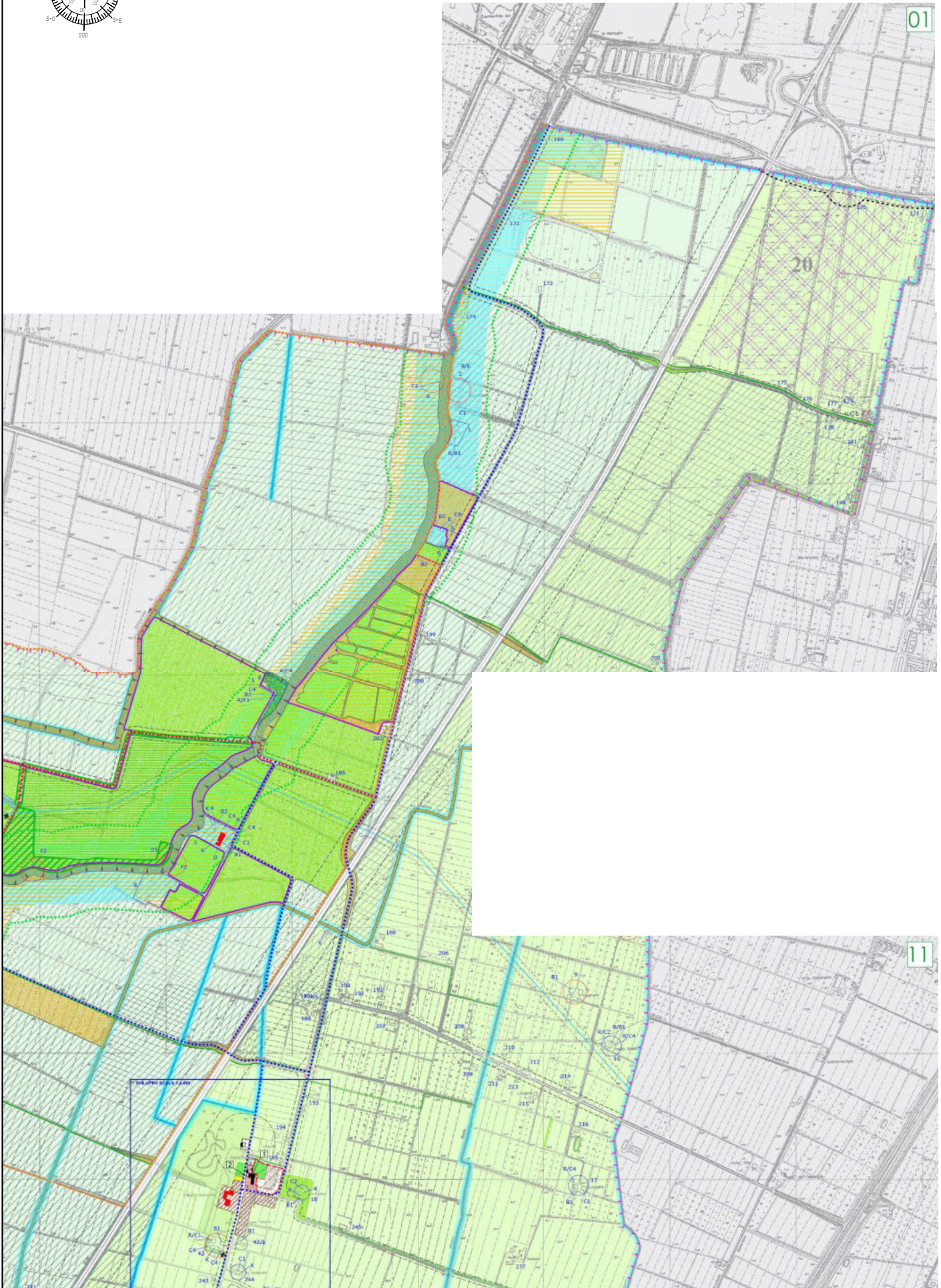
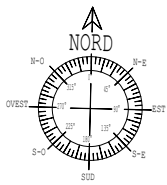

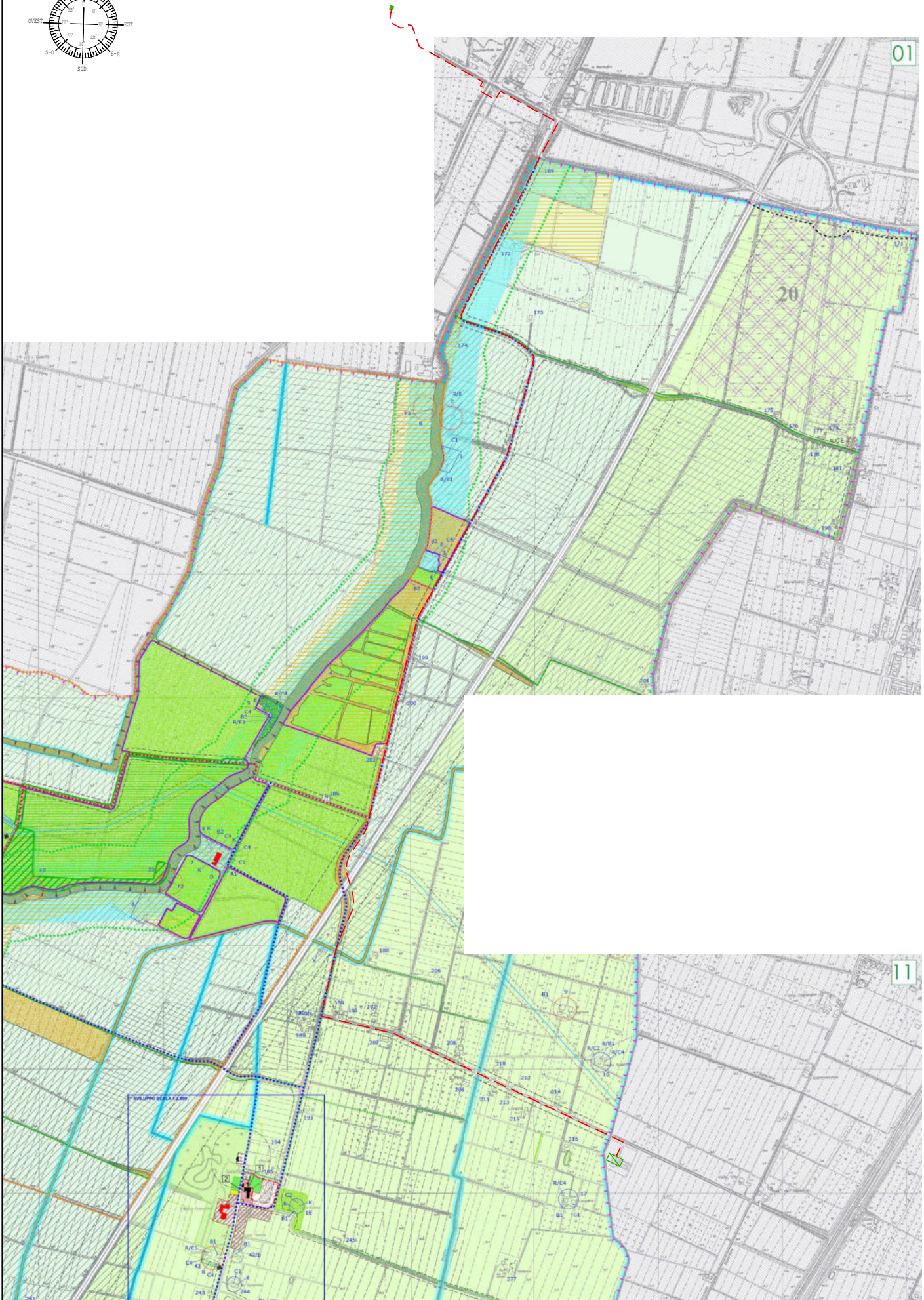
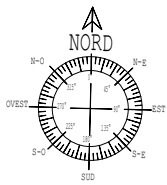

Comune di  
**BENTIVOGLIO**



# PSC

## ELABORATO IN FORMA ASSOCIATA

**PIANO STRUTTURALE COMUNALE**

AGGIORNAMENTO LUGLIO 2015

*Assetto territoriale*

TAV.1

scala 1:10.000

Sindaco  
Erika Ferranti

Segretario comunale  
Dott. Mario Criso

Servizio Urbanistica  
Responsabile: Ing. Antonio Peritore

Ufficio Tecnico Comunale  
Geom. Massimo Graziani  
Arch. Natascia Franzoni

PRIMA APPROVAZIONE  
adozione delib. C.C n. 30 del 23.06.2010  
approvazione delib. C.C n. 35 del 30.08.2011

Documento prodotto in originale informatico e firmato digitalmente ai sensi dell'art.20 del "Codice dell'amministrazione digitale" (D.Lgs. 82/2005)

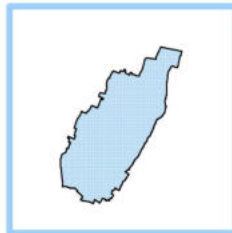

### SIMBOLOGIA

Territorio extracomunale

#### SISTEMI CONDIZIONANTI

Sistema delle unità di paesaggio (Art. 13)

Perimetro delle Sub-Unità di paesaggio

Sub-Unità Dosso della Galliera

Sub-Unità Conca morfologica delle Bonifiche Storiche

Sub-Unità Dosso del Sarvena Abbandonato

Sistema delle reti ecologiche (Art. 15)

Nodo ecologico complesso provinciale

Nodo ecologico complesso provinciale (zone di particolare interesse naturalistico e paesaggistico della pianura)

Nodo ecologico semplice locale

Nodo ecologico semplice locale

Zona di rispetto del nodo ecologico complesso provinciale (zone di particolare interesse naturalistico e paesaggistico della pianura)

Zona di rispetto del nodo ecologico semplice locale

Corridoio ecologico provinciale

Corridoio ecologico provinciale

Corridoio ecologico locale

Corridoio ecologico locale

Maceri di importanza ecologica

Filari di importanza ecologica

Giardini di importanza ecologica

Sistema delle risorse storiche e archeologiche (Art. 18)

Complessi edilizi di valore storico-testimoniale (Art. 18e.4)

Edifici e manufatti singoli di valore storico testimoniale (Art. 18e.4)

Area di tutela delle risorse paesaggistiche complesse (Art. 18f)

#### SISTEMI STRUTTURANTI

Sistema delle infrastrutture (Art.20)

Corridoio di salvaguardia infrastrutturale del Passante Nord

Corridoio di salvaguardia infrastrutturale della principale viabilità di progetto

Percorsi ciclabili esistenti

Percorsi ciclabili di progetto

Ambiti per infrastrutture di maggiore rilevanza esistenti

Scalo merci Interporto

Proposta di nuova Fermata SFM località Interporto

Sistema insediativo prevalentemente per funzioni residenziali (Art.21)

Ambiti territoriali per funzioni prevalentemente residenziali: centro storico (Art. 22)

ACS-A Centro storico (Art. 22)

ACS-B Area di integrazione storico-ambientale e paesaggistica (Art. 22)

Ambiti territoriali per funzioni prevalentemente residenziali: Ambiti urbani consolidati (Art. 23)

AUC-A Ambiti consolidati di maggiore qualità insediativa (AUC-A)

AUC-B Ambiti consolidati in corso di attuazione (AUC-B)

AUC-C Ambiti consolidati con parziali limiti di funzionalità urbanistica (AUC-C)

AUC-E Ambiti consolidati dei centri frazionali minori e delle frange urbane (AUC-E)

Ambiti per attrezzature di maggiore rilevanza esistenti (Art. 28)

Ambiti territoriali per funzioni prevalentemente residenziali: Ambiti per nuovi insediamenti (Art. 24)

Ambiti per nuovi insediamenti urbani derivanti da sostituzione edilizia (AR-B) (Art.24.1)

Ambiti di potenziale localizzazione dei nuovi insediamenti urbani a funzioni integrate (ANS-C) (Art. 24.2)

Sistema insediativo prevalentemente per funzioni produttive

Ambiti territoriali per funzioni prevalentemente produttive (Art. 25)

ASP-C Ambiti produttivi comunali esistenti (ASP-C) (Art. 25.1)

Ambiti produttivi comunali di nuovo insediamento (ASP-CN) (Art. 25.6)

Ambiti produttivi comunali da riqualificare (ASP-CR) (Art. 25.2)

Ambiti produttivi sovracomunali esistenti (ASP-B) (Art. 25.3)

Ambiti produttivi sovracomunali in corso di attuazione (ASP-BA) (Art. 25.4)

Ambiti produttivi sovracomunali di nuovo insediamento (ASP-AN) (Art. 25.5)

Sistema insediativo prevalentemente per funzioni terziarie-direzionali

Ambiti territoriali per funzioni prevalentemente terziarie-direzionali: poli funzionali (Art. 26)

Poli funzionali esistenti (APF) (Art. 26.1)

Poli funzionali di previsione (APF-N) (Art. 26.2)

Nuovo polo funzionale di previsione Interporto-Centergos di Fimo (Art. 26.2)

Sistema degli ambiti rurali

Ambiti ad alta vocazione produttiva agricola (AVP) (Art. 29)

Ambiti agricoli di rilievo paesaggistico (ARP) (Art. 30)

Ambiti periurbani della conurbazione bolognese (AAP-B) (Art. 31)

Sistema rurale di valorizzazione fruitiva delle risorse ambientali - Zone ex Vallive (Art. 32)

Sistema rurale di valorizzazione fruitiva delle risorse ambientali - Parco Navile (Art. 32)

Insediamenti a funzione non agricola in ambito rurale (Art. 33)

Ambiti di valore naturale e ambientale - zone umide (Art.34)

Possibile localizzazione vasche di laminazione (Art.20.e)

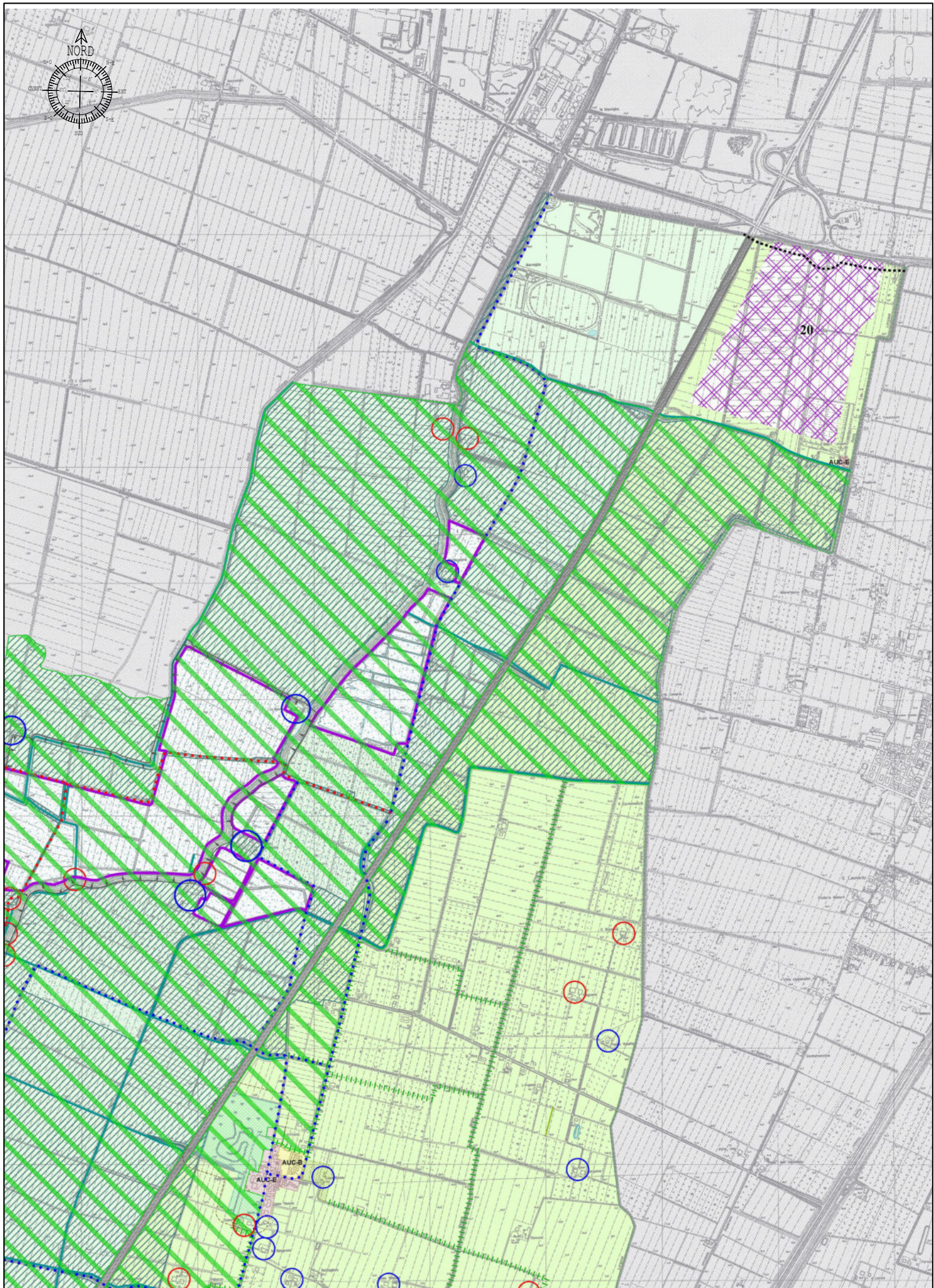

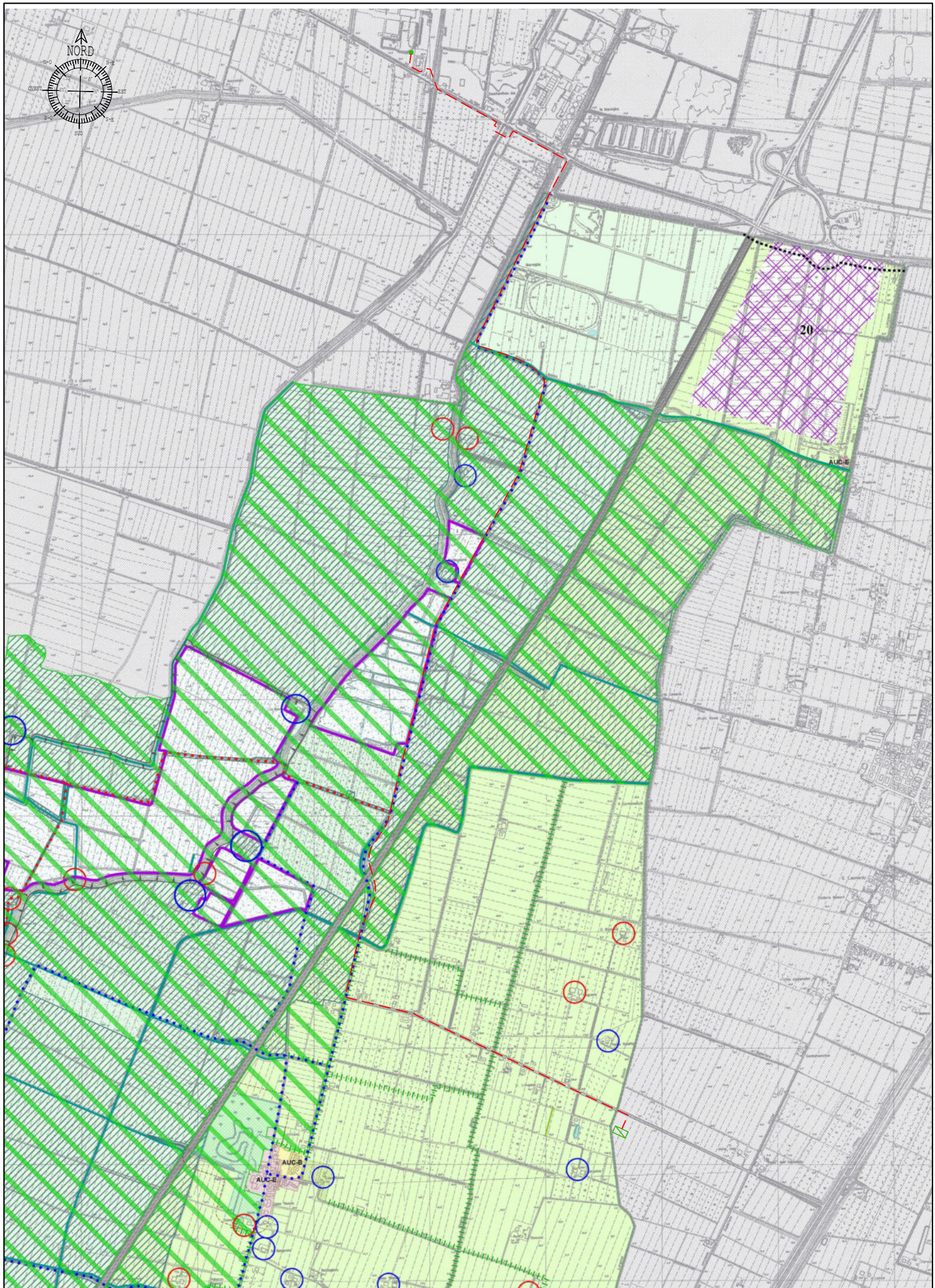

Comune di  
**BENTIVOGLIO**



# PSC

## ELABORATO IN FORMA ASSOCIATA

**PIANO STRUTTURALE COMUNALE**

AGGIORNAMENTO LUGLIO 2015

*Carta unica del territorio*

TAV.2

scala 1:10.000

Sindaco  
Erika Ferranti

Segretario comunale  
Dott. Mario Criso

Servizio Urbanistica  
Responsabile: Ing. Antonio Peritore

Ufficio Tecnico Comunale  
Geom. Massimo Graziani  
Arch. Nataschia Franzoni

PRIMA APPROVAZIONE  
adozione delib. C.C n. 30 del 23.06.2010  
approvazione delib. C.C n. 35 del 30.08.2011

Documento prodotto in originale informatico e firmato digitalmente ai sensi dell'art.20 del "Codice dell'amministrazione digitale" (D. Lgs. 82/2005)

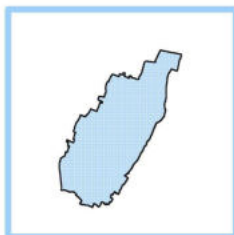

### SIMBOLOGIA

- Territorio extracomunale
- Territorio edificato
- Sistema delle infrastrutture (Art. 20)**
  - Corridoio di salvaguardia infrastrutturale del Passante Nord
  - Corridoio di salvaguardia infrastrutturale della principale viabilità di progetto
  - Adduttore interrata acqua CER - tratto esistente (Art. 20)

### SISTEMI CONDIZIONANTI

- Sistema delle risorse naturali e paesaggistiche (Art. 14)**
  - Zone di Protezione Speciale (Z.P.S.) e Siti di importanza Comunitaria (S.I.C.)
  - Aree di riequilibrio ecologico (A.R.E.)
  - Zone umide
  - Nodo ecologico complesso provinciale (zone di particolare interesse naturalistico e paesaggistico della pianura)
  - Zona di rispetto del nodo ecologico complesso provinciale (zone di particolare interesse naturalistico e paesaggistico della pianura)
  - Fascia di interesse paesaggistico dei corsi d'acqua (art.142 D.Lgs 42/2004)
  - Aree forestali

### Sistema idrografico (Art. 16)

- Invasi e alvei fluviali
- Fasce di tutela fluviale
- Fasce di pertinenza fluviale
- Aree ad alta probabilità di inondazione
- Aree per la realizzazione di interventi idraulici strutturali

### Sistema delle risorse storiche e archeologiche (Art. 18)

- Aree di accertata e rilevante consistenza archeologica (Art. 18.a)
- Viabilità storica (Art. 18.c)
- Principali canali storici (Art. 18.d)
- Elementi e complessi di valore storico, architettonico, culturale e testimoniale (Art. 18.e)

- Edifici e complessi di valore storico-architettonico con vincolo D.Lgs 42/2004 (Art. 18.e1)
- Numero di riferimento alla tabella degli edifici e complessi di interesse storico-architettonico (Art. 18.e1)
- Edifici di pregio storico culturale e testimoniale (Art. 18.e2)
- Edifici e complessi di interesse storico-architettonico di proprietà pubblica (Art. 18.e3)
- Torri dell'acqua (intervento di REV)
- Aree di tutela delle risorse paesaggistiche complesse (Art. 18.f)
- Aree interessate da bonifiche storiche di pianura (Art. 18.g)

### Sistema dei vincoli e dei rispetti (Art. 19)

- Fasce di rispetto stradali e ferroviarie (Art. 19.1 e 19.2)
- Fasce di rispetto dei depuratori (Art. 19.3)
- Fasce di rispetto dei metanodotti (Art. 19.4)
- Metanodotto nazionale Minerbio-Cortemaggiore (Art. 19.4)
- Metanodotto regionale Minerbio-Cremona, San Giorgio di Piano-Catonaso e allacciamento Centergross (Art. 19.4)
- Cabine di riduzione di pressione di distretto esistenti (Art. 19.5)
- Fasce di rispetto dei cimiteri (Art. 19.6)
- Fasce di rispetto del Canale Emiliano Romagnolo (C.E.R.) (Art. 19.7)
- Impianto a rischio di incidente rilevante (Art. 19.8)
- Impianto a rischio di incidente rilevante: punto di origine danno (Art. 19.8)
- Impianto a rischio di incidente rilevante: area di danno elevata letalita' (Art. 19.8)
- Impianto a rischio di incidente rilevante: area di danno lesioni irreversibili (Art. 19.8)
- Fasce di rispetto degli elettrodotti ad alta tensione (Art. 19.9)
- Elettrodotto alta tensione - linea 380 KV Colunga-Mantignone (Art. 19.9)
- Elettrodotto alta tensione - linea 132 KV San Pietro in Casale-Castel Maggiore (Art. 19.9)
- Elettrodotto media tensione - linea aerea in conduttori nudi (Art. 19.9)
- Elettrodotto media tensione - cavo aereo (Art. 19.9)
- Elettrodotto media tensione - cavo interrato (Art. 19.9)
- Elettrodotto media tensione di progetto - cavo aereo (Art. 19.9)
- Elettrodotto media tensione di progetto - cavo interrato (Art. 19.9)
- Impianti delle emittenti radio-televisive e relativa fascia di ambientazione (Art. 19.10)

### Edifici e complessi di interesse storico-architettonico (con decreto ministeriale di vincolo D.Lgs 42/2004) Art. 18e1

- 1 Chiesa ed Oratorio Saletto (chiesa e oratorio)
- 2 Campanile Chiesa di Saletto (campanile)
- 3 Castello di Bentivoglio (castello)
- 4 Villa Monari (palazzo/villa)
- 5 Chiesa di San Marino (chiesa)
- 6 Corte Signora (corte) - via Vietta
- 7 Risaia Bianchina (corte) - via S. Maria in Duno
- 8 Corte Colombarola (corte)
- 9 La casazza (corte)
- 10 Scuola elementare e media (capoluogo)
- 11 Unità immobiliari via Marconi
- 12 Palazzo Rosso (capoluogo)
- 13 Edificio produttivo Bentivoglio (ex Mulino)
- 14 Palazzo Poste (capoluogo)
- 15 Palazzo Botteghe per la parte comunale
- 16 Ex Centro Zootecnico San Carlo (capoluogo)

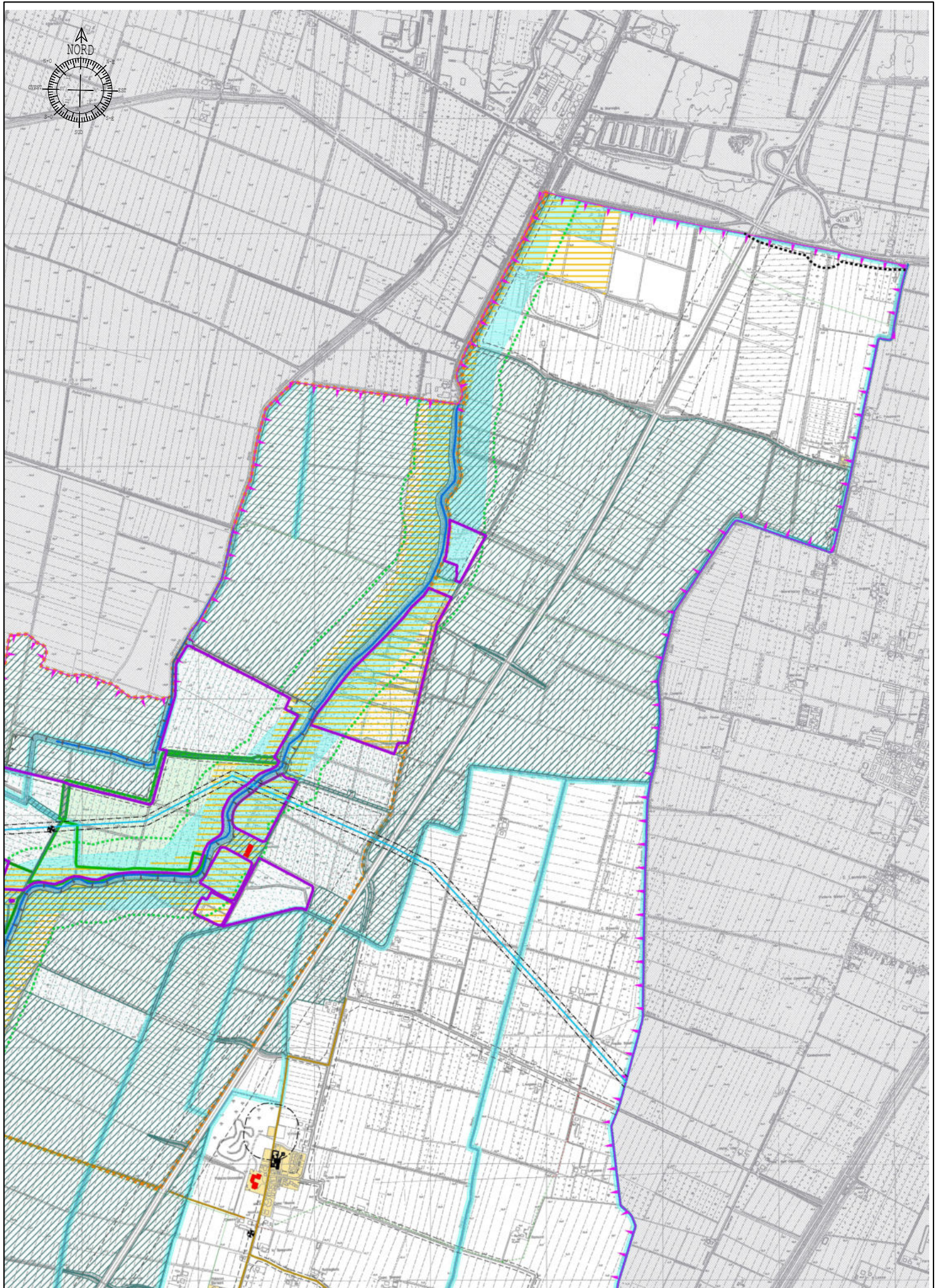

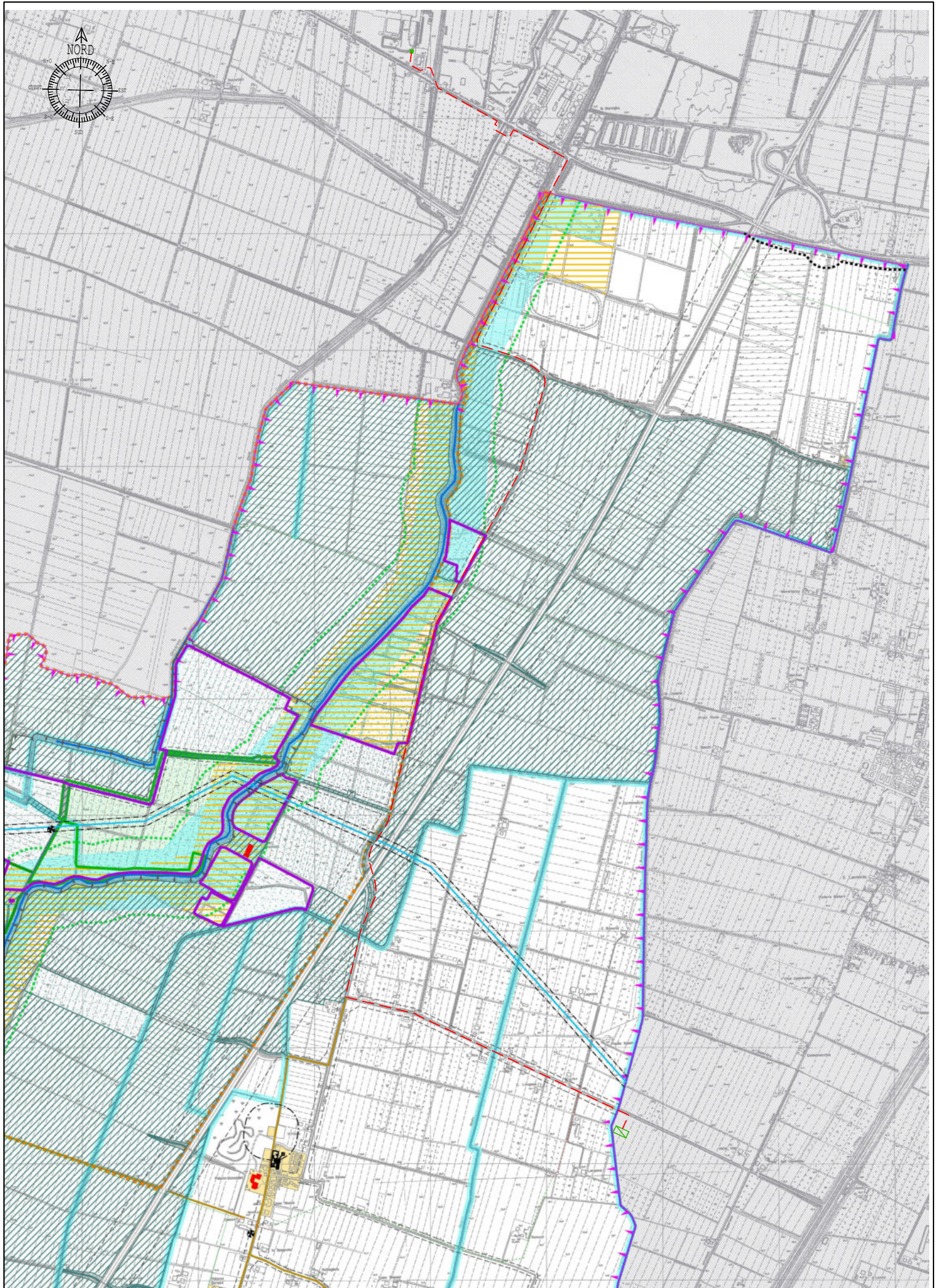





# Tavola dei Vincoli

(Art. 19 L.R. 20/2000 e s.m. e i.)

**Sindaco** Erika Ferranti  
**Segretario Comunale** Dott. Vincenzo Erico  
**Servizio Urbanistica** Ing. Antonio Peritore

Approvazione del C.C. n. ....del .....

aggiornamento novembre 2020

Scala 1:10.000

Documento prodotto in originale informatico e firmato digitalmente ai sensi dell'art. 20 del "Codice dell'amministrazione digitale" (D.L. 82/2005)

## GRUPPO DI LAVORO

**Servizio Urbanistica:**  
- Ing. Antonio Peritore (Responsabile)  
- Geom. Sabrina Guizzardi

**Per il Comune di Bentivoglio:**  
- Geom. Massimo Graziani  
- Arch. Natascia Franzoni

**Per gli aspetti geologici-sismici:**  
- Studio Dott. Geol. Samuel Sangiorgi

**Coordinamento scientifico:**  
dell'Emilia Romagna (S.B.E.A.R.)  
Funzionario responsabile: Dott.ssa Caterina Cornelio

**Schedatura:**  
Isp. On. S.B.E.A.R.  
Moreno Fiorini e Paolo Calligola  
(Ass. Culturale Trebbo Sei Vie)

## SIMBOLOGIA

	Territorio extracomunale
	Territorio edificato
<b>Sistema delle infrastrutture</b>	
	Corridoio di salvaguardia infrastrutturale del Piano Nazionale
	Corridoio di salvaguardia infrastrutturale della principale viabilità di progetto
	Adibitorie interne acque CER - tratto esistente
<b>SISTEMI CONDIZIONANTI</b>	
<b>Sistema delle risorse naturali e paesaggistiche</b>	
	Zona di Protezione Speciale (G.P.S.) e Siti di Importanza Comunitaria (S.I.C.)
	Area di risapimento ecologico (A.R.E.)
	Zona verde
	Nodo ecologico complesso provinciale (zone di particolare interesse naturalistico e paesaggistico della pianura)
	Zona di rispetto del nodo ecologico complesso provinciale (zone di particolare interesse naturalistico e paesaggistico della pianura)
	Fascia di interesse paesaggistico dei corsi d'acqua (art. 142 D.Lgs. 42/2004)
	Area frontaliera
<b>Sistema idrografico</b>	
	Intasi e alvei fluviali
	Fascia di tutela fluviale
	Fascia di pertinenza fluviale
	Area ad alta probabilità di inondazione
	Area per la realizzazione di interventi idraulici strutturali
<b>Sistema delle risorse storiche e archeologiche</b>	
	Area di accertata e rilevante consistenza archeologica
	Viabilità storica
	Principali canali storici
	005.001.R Persistenza della centurazione Romana e relativo codice di riferimento (Art. 188)
	005.001.R Diritto di strada Bologna-Palava romana e relativo codice di riferimento (Art. 188)
	005.001.B Siti di epoca Villanoviana accertati e relativo codice di riferimento (Art. 188)
	005.001.F Siti di epoca Villanoviana accertati e relativo codice di riferimento (Art. 188)
	005.001.F Siti di epoca Romana accertati e relativo codice di riferimento (Art. 188)
	005.001.R Siti di epoca Romana accertati e relativo codice di riferimento (Art. 188)
	005.001.R Siti di epoca Romana indati e relativo codice di riferimento (Art. 188)
	005.001.M Siti di epoca Medioevale accertati e relativo codice di riferimento (Art. 188)
	005.001.M Siti di epoca Medioevale indati e relativo codice di riferimento (Art. 188)
	Elementi e complessi di valore storico, architettonico, culturale e testimoniale
	Complessi edili di valore storico-testimoniale (Art. 184/4)
	Edifici e manufatti singoli di valore storico-testimoniale (Art. 184/4)
	Edifici e complessi di valore storico-architettonico con vincolo D.Lgs. 42/2004
	Numero di riferimento alla tabella degli edifici e complessi di interesse storico-architettonico
	Edifici di pregio storico-culturale e testimoniale
	Edifici e complessi di interesse storico-architettonico di proprietà pubblica
	Torri dell'acqua (interventi di REV)
	Area di tutela delle risorse paesaggistiche complesse
	Area interessata da bonifiche storiche di pianura
<b>Sistema dei vincoli e dei rispetti</b>	
	Fascia di rispetto stradali e ferroviarie
	Fascia di rispetto dei depuratori
	Fascia di rispetto dei metanodotti
	Metanodotto nazionale Minerbio-Cortemaggiore
	Metanodotto regionale Minerbio-Crescenza, San Giorgio di Piano-Castemmo e allacciamento Cortemaggiore
	Canone di riduzione di pressione di diretto esistente
	Fascia di rispetto dei cimiteri
	Fascia di rispetto del Canale Emiliano Romagnolo (C.E.R.)
	Inquinato a rischio di incidente rilevante
	Inquinato a rischio di incidente rilevante: punto di origine danno
	Inquinato a rischio di incidente rilevante: area di danno elevata letale
	Inquinato a rischio di incidente rilevante: area di danno lesivo irreversibile
	Fascia di rispetto degli elettrodotti ad alta tensione
	Elettrodotti ad alta tensione - linea 380 KV Colonga-Mantovano
	Elettrodotti ad alta tensione - linea 132 KV San Pietro in Casale-Maggiore
	Elettrodotti media tensione - linea aerea in conduttori nudi
	Elettrodotti media tensione - cavo aereo
	Elettrodotti media tensione - cavo interrato
	Elettrodotti media tensione di progetto - cavo aereo
	Elettrodotti media tensione di progetto - cavo interrato
	Inquiere delle emittenti radio-televisive e relativa fascia di ambientazione
Fascia riferita alla mappa di vincolo per limitazioni relative agli ostacoli ed ai pericoli alla navigazione aerea (Regolamento EASA) per la costruzione e l'uso degli aerostati, Capotoli e art. 707 comma 1,2,3,4 Codice della Navigazione)	
	Limite della superficie orizzontale ostacolo OMS (altezza 181,67 m) entro cui delimitare e vincolare gli ostacoli, orientati alla navigazione aerea (Allegato A) ed i pericoli per la navigazione aerea di tipologia 1, 4b
<b>Pericolosità sismica</b>	
	Area che richiedono approfondimenti sismici di terzo livello
<b>Protezione dall'inquinamento luminoso L.R. 19/2003 e D.G.R. 1732/2015</b>	
	Zona di particolare protezione dall'inquinamento luminoso

Edifici e complessi di interesse storico-architettonico (con decreto ministeriale di vincolo D.Lgs. 42/2004) Art. 184/1

- 1 Chiesa ed Oratorio Saletto (chiesa e oratorio)
- 2 Campanile Chiesa di Saletto (campanile)
- 3 Castello di Bentivoglio (castello)
- 4 Villa Monari (palazzo/villa)
- 5 Chiesa di San Marino (chiesa)
- 6 Corte Signora (corte) - via Vietta
- 7 Risaiia Bianchina (corte) - via S. Maria in Duno
- 8 Corte Colombarola (corte)
- 9 La casazza (corte)
- 10 Scuola elementare e media (capoluogo)
- 11 Unità immobiliari via Marconi
- 12 Palazzo Rosso (capoluogo)
- 13 Edificio produttivo Bentivoglio (ex Mulino)
- 14 Palazzo Poste (capoluogo)
- 15 Palazzo Botteghe per la parte comunale
- 16 Ex Centro Zootecnico San Carlo (capoluogo)
- 17 Ospedale di Bentivoglio (capoluogo)
- 18 Chiesa e Canonica di San Martino in Castagnolo

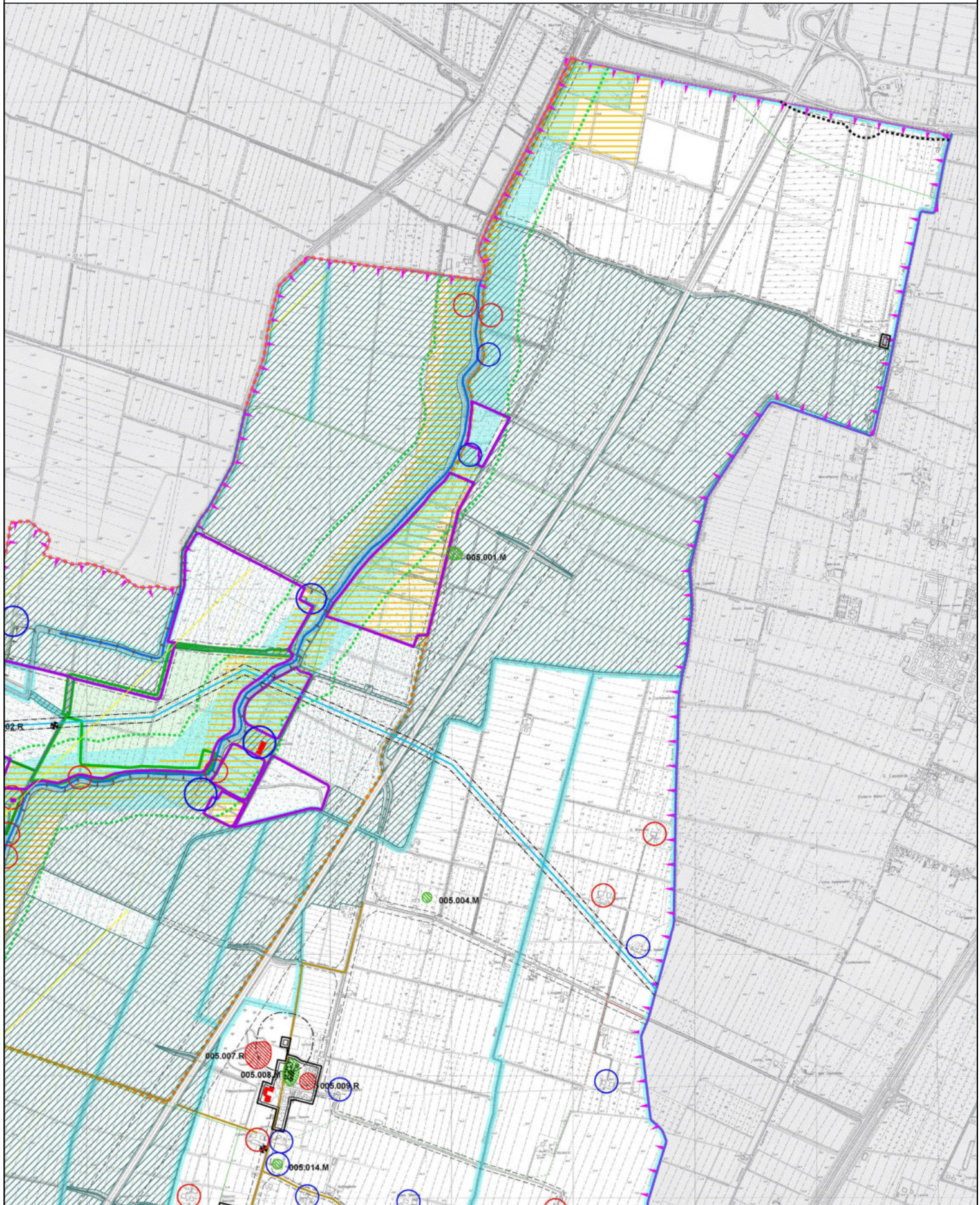
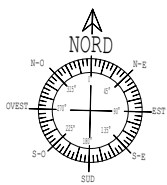

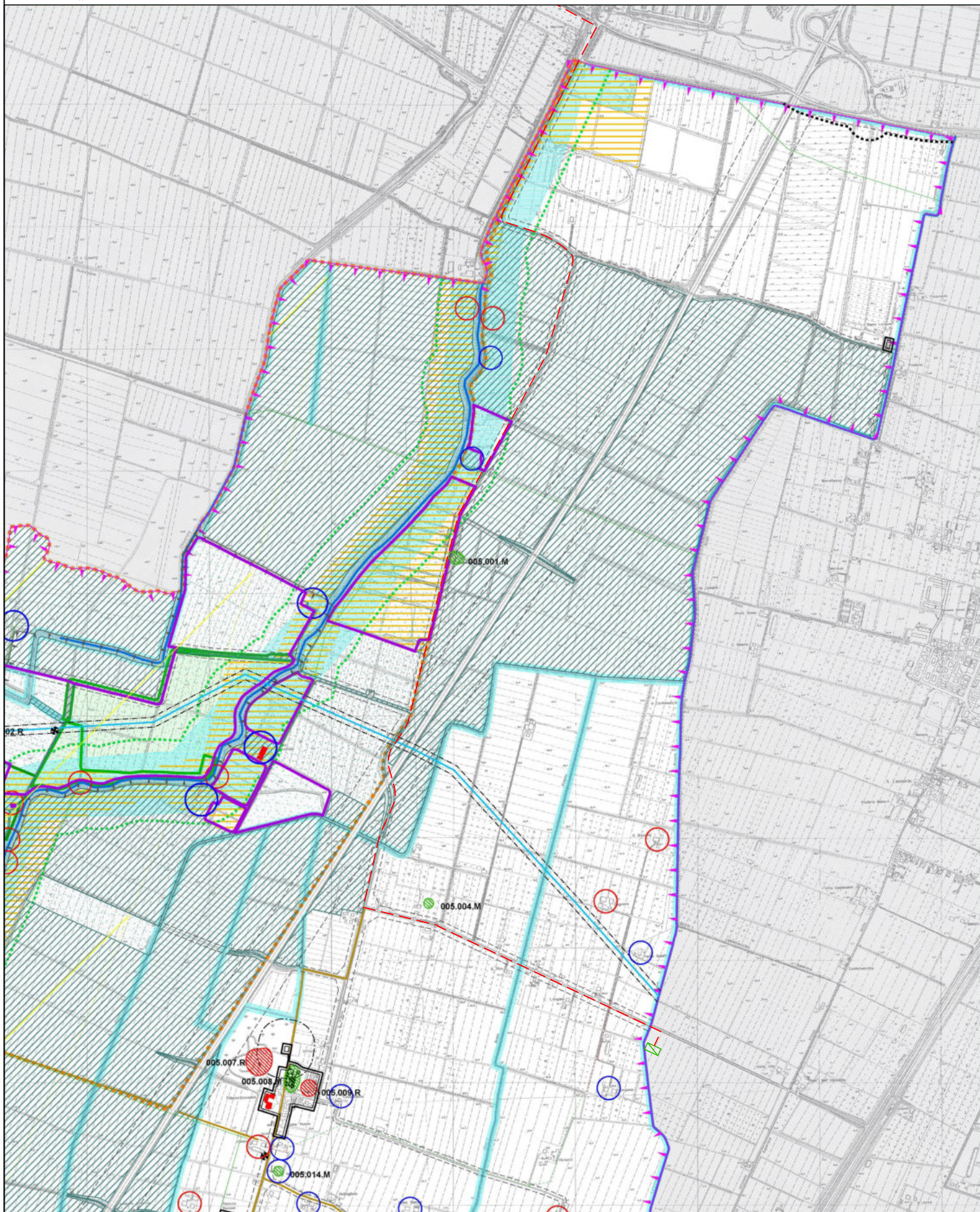
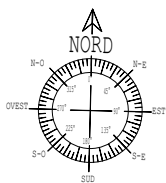

## **Relazione**

### **Analisi del RUE**

Il tracciato in progetto interessa ambiti inseriti nel RUE del Comune di Bentivoglio approvato con Delibera del Consiglio Comunale n.36 del 30/08/2011:

- Zone di Protezione Speciale (Z.P.S.) e Siti di importanza Comunitaria (S.I.C.)
- Aree interessate da bonifiche storiche di pianura.
- Fasce di rispetto stradali e ferroviarie
- Fasce di pertinenza fluviale
- Fasce di tutela fluviale
- Invasi e alvei fluviali
- Percorsi ciclabili di progetto
- Nodo ecologico complesso provinciale da migliorare (zone di particolare interesse naturalistico e paesaggistico della pianura)
- Elementi lineari dei nodi semplici e complessi
- Zone umide
- Fascia di interesse paesaggistico dei corsi d'acqua (art.142 D.Lgs 42/2004)
- Elementi della rete da creare: Elementi lineari dei nodi complessi
- Metanodotto nazionale
- Fasce di rispetto dei metanodotti

### **Analisi del PSC**

Il tracciato in progetto interessa ambiti inseriti nel PSC del Comune di Bentivoglio approvato con Delibera del Consiglio Comunale n.35 del 30/08/2011:

- Siti di importanza Comunitaria - SIC e Zone di Protezione Speciale - ZPS.
- Aree interessate da bonifiche storiche di pianura.
- Metanodotto nazionale Minerbio-Cortemaggiore
- Fasce di rispetto dei metanodotti
- Principali canali storici
- Fasce di pertinenza fluviale
- Fasce di tutela fluviale
- Invasi e alvei fluviali
- Fascia di interesse paesaggistico dei corsi d'acqua (art.142 D.Lgs 42/2004)
- Fasce di rispetto stradali e ferroviarie
- Nodo ecologico complesso provinciale
- Zona di rispetto del nodo ecologico complesso provinciale (zone di particolare interesse naturalistico e paesaggistico della pianura)
- Ambiti agricoli di rilievo paesaggistico - (ARP Art.30)
- Ambiti ad alta vocazione produttiva agricola (AVP art.29)
- Corridoio ecologico locale
- Percorsi ciclabili di progetto
- Nodo ecologico complesso provinciale
- Sistema rurale di valorizzazione fruitiva delle risorse ambientali - Zone ex Vallive

### **Analisi della tavola dei Vincoli**

Il tracciato in progetto interessa ambiti inseriti nella Tavola dei vincoli e la Scheda dei vincoli del Comune di Bentivoglio approvata in terzo aggiornamento con Delibera del Consiglio Comunale n.34 del 30/11/2020:

- Zone di Protezione Speciale (ZPS) e Siti di importanza Comunitaria (SIC).
- Aree interessate da bonifiche storiche di pianura.
- Metanodotto nazionale Minerbio-Cortemaggiore
- Fasce di rispetto dei metanodotti
- Principali canali storici
- Fasce di pertinenza fluviale
- Fasce di tutela fluviale
- Invasi e alvei fluviali
- Fascia di interesse paesaggistico dei corsi d'acqua (art.142 D.Lgs 42/2004)
- Fasce di rispetto stradali e ferroviarie
- Nodo ecologico complesso provinciale (zone di particolare interesse naturalistico e paesaggistico della pianura)
- Zona di rispetto del nodo ecologico complesso provinciale (zone di particolare interesse naturalistico e paesaggistico della pianura)
- Zone umide

L'intero intervento è interamente in cavo sotterraneo e si sviluppa prevalentemente su:

- Viabilità extraurbana di interesse comunale (esistente)
- Terreni agricoli

Non vi sarà pertanto alterazione dello stato dei luoghi, nè abbattimento alberi.

Le linee elettriche a 15 kV in cavo elicordato sono esenti dal calcolo della DPA ai sensi del D.M. 29/05/2008, pertanto nella Tavola "STATO DI PROGETTO" viene indicato solo il tracciato dell'elettrodotto in progetto. La fascia di asservimento, data dalle caratteristiche dell'impianto in progetto è da considerare pari a m 2,00 per parte (4 m complessivi) dall'asse dell'elettrodotto. Tale fascia non sarà in alcun modo delimitata fisicamente. Nella fascia asservita non potranno essere eseguite opere che ostacolino e/o diminuiscano il regolare esercizio in sicurezza dell'elettrodotto.

In considerazione delle finalità e delle soluzioni tecniche adottate nel corso della progettazione e delle previsioni e dei vincoli contenuti nelle Norme Tecniche di Attuazione del POC/PSC, si può affermare che i lavori previsti sono conformi alle prescrizioni ed alle normative del Piano.