

Pali spalla - Armatura  
1 : 50

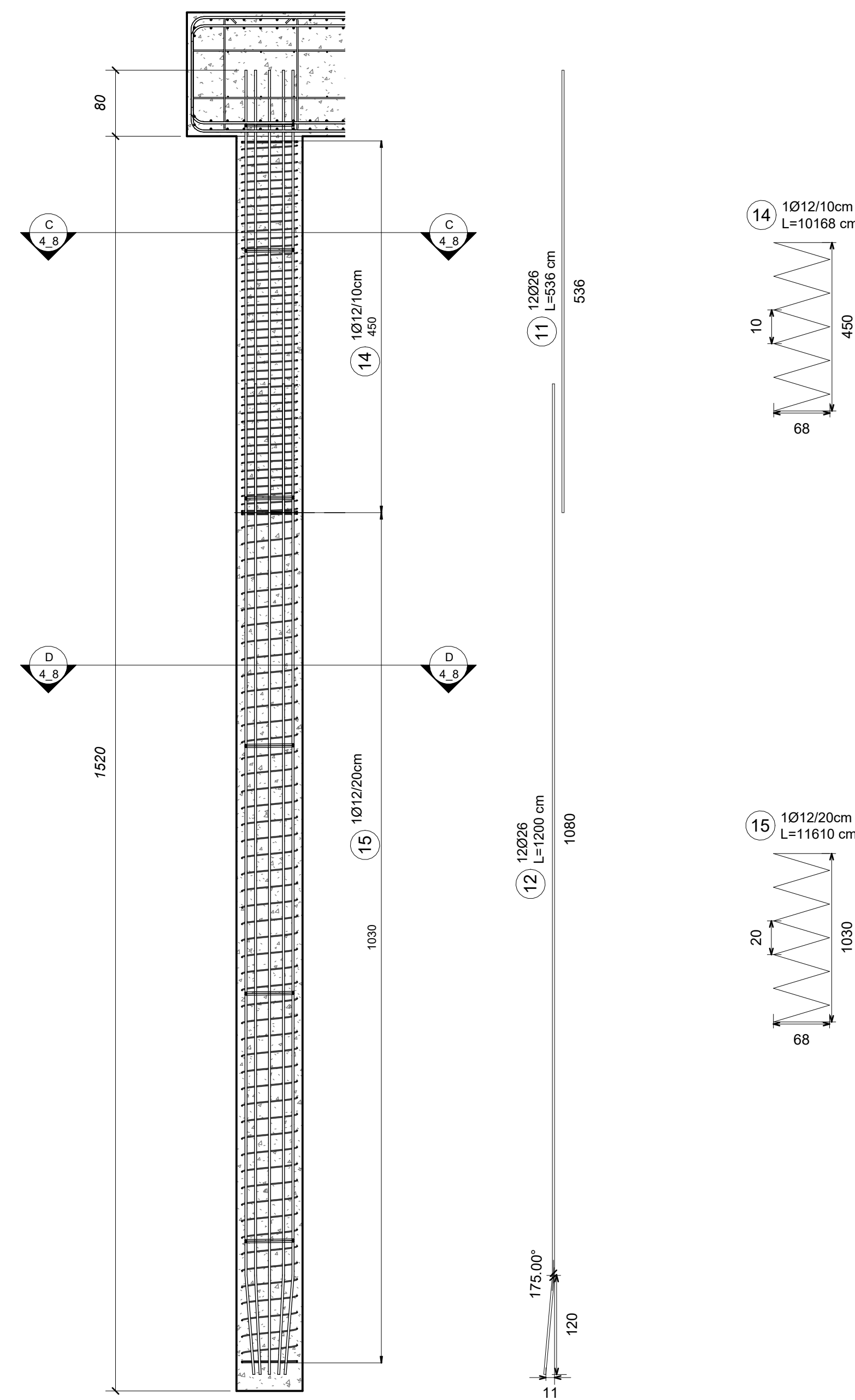

Pali pile - Armatura  
1 : 50

Nei seguenti elaborati la lunghezza "L" riportata nel disegno e nella tabella ferri è relativa alla lunghezza reale del ferro in asse

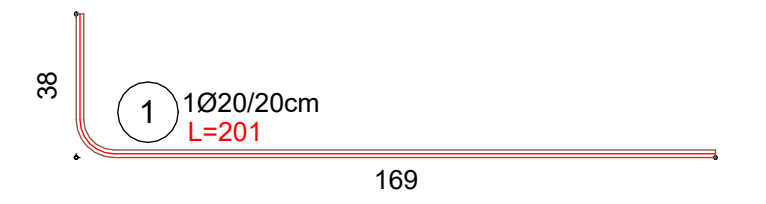

Nota quotatura armature

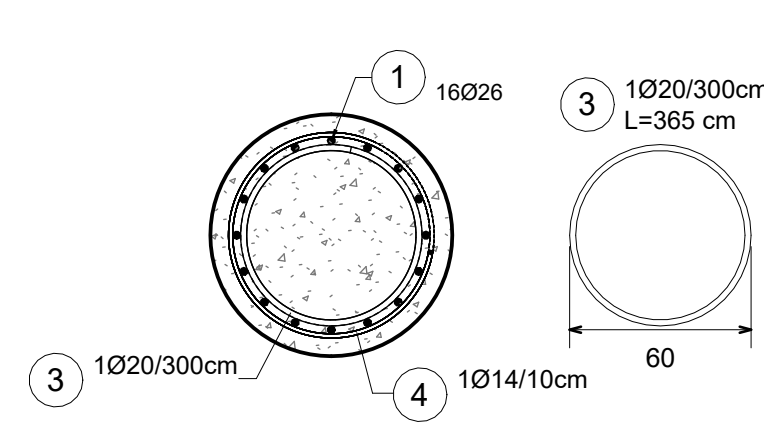

Sezione A: Pali Spalla A-A  
1 : 25

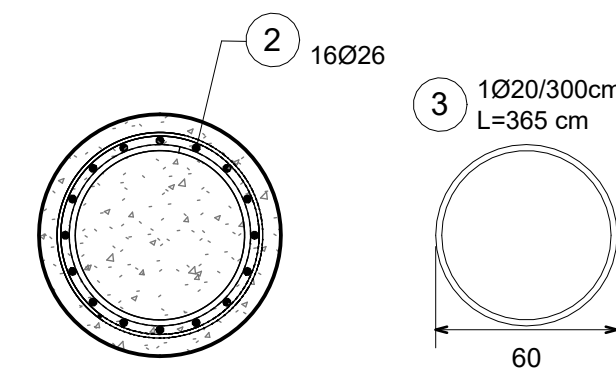

Sezione B: Pali Spalla B-B  
1 : 25

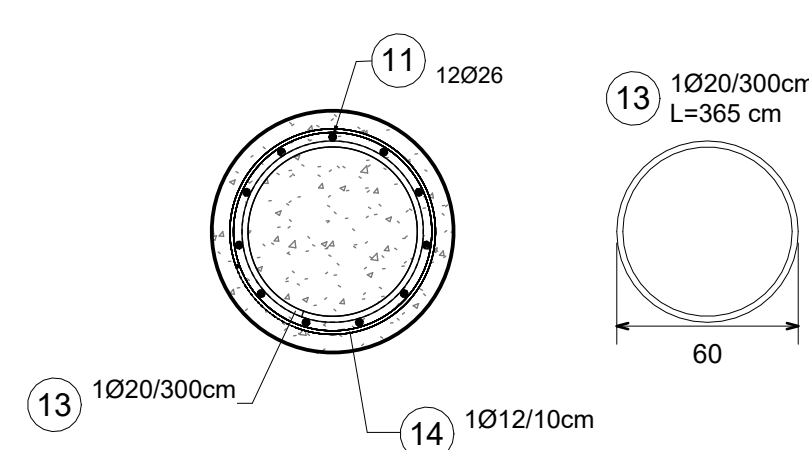

Sezione C: Pali Pile C-C  
1 : 25

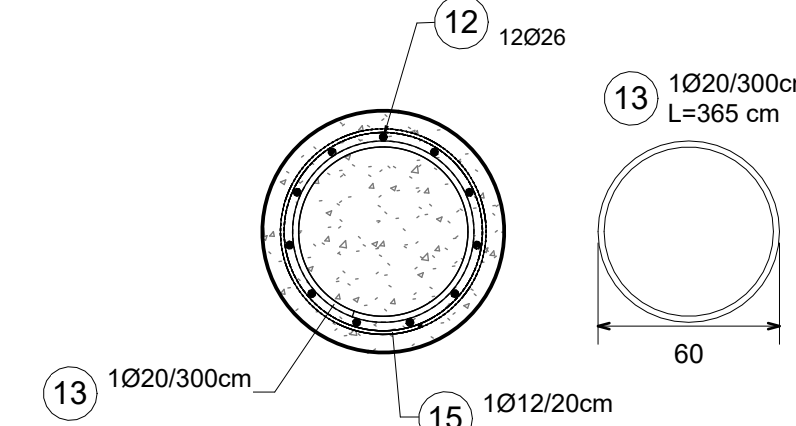

Sezione D: Pali Pile D-D  
1 : 25



Ciclovia del Sole: tratto 3 attraversamento dei centri abitati di Crevalcore, San Giovanni in Persiceto, Sala Bolognese - tratto 4: Casalecchio - Marzabotto  
CUP n° C61B21013060002

PROGETTO DEFINITIVO



**Coordinamento e integrazione delle prestazioni specialistiche:**  
arch. Enrico Guaitoli Panini

**Il Responsabile Unico del Procedimento:**  
ing. Maurizio Martelli

**Progettazione ciclabile e paesaggistica:**  
arch. Irene Esposito, paes. Giulia Mazzali, arch. Eleonora Vaccari, arch. Michela Gessani, dott. paes. Sara Martignoni, arch. Alberto Coppi

**Supporto al RUP:**  
ing. Chiara Ferrari  
arch. Federica Sodano  
ing. Sara Destro  
dott.ssa Silvia Mazza  
arch. Giulia Maroni

**Progettazione delle strutture:**  
prof. ing. Massimo Majowiecki, ing. Giovanni Berti, ing. Monica Mingozzi, ing. Elisa Sammarco, ing. Mario Chinni

**Geologia, Ambiente, Idraulica:**  
geol. Pierluigi Dallari, geol. Arianna Casarini, geol. Lisa Gasparini, geol. Emiliano Quadermari, ing. Yos Zorzi

**Coordinamento della sicurezza:**  
ing. Fausto Gallarelli, ing. Roberto Perlangeli

Passerella ciclopedonale Fiume Reno - Sasso Marconi/Marzabotto - Armatura pali

SCALA	1:50 - 1:25	FORMATO	A2
CODICE	STR_4_8	DATA	30/11/2023

N. REV.	DATA	DESCRIZIONE	DISEGNATO	CONTROLLATO	APPROVATO
A	30/11/2023	EMISSIONE	D. Calvanese	M. Chinni	M. Majowiecki

