



Comune di Crevalcore



Comune di San Giovanni in Persiceto



Comune di Casalecchio di Reno



Comune di Bologna



Comune di Sasso Marconi



Comune di Marzabotto



Ciclovia del Sole: tratto 3 attraversamento dei centri abitati di Crevalcore, San Giovanni in Persiceto, Sala Bolognese -
tratto 4: Casalecchio - Marzabotto
CUP n° C61B21013060002

PROGETTO DEFINITIVO



Coordinamento e integrazione delle prestazioni specialistiche:

arch. Enrico Guaitoli Panini

Il Responsabile Unico del Procedimento:

ing. Maurizio Martelli

Progettazione ciclabile e paesaggistica:

arch. Irene Esposito, paes. Giulia Mazzali, arch. Eleonora Vaccari,
arch. Michela Gessani, dott. paes. Sara Martignoni, arch. Alberto Coppi

Supporto al RUP:

ing. Chiara Ferrari
arch. Federica Sodano
ing. Sara Destro
dott.ssa Silvia Mazza
arch. Giulia Maroni

Progettazione delle strutture:

prof. ing. Massimo Majowiecki, ing. Giovanni Berti,
ing. Monica Mingozi, ing. Elisa Sammarco, ing. Marco Chinni

Geologia, Ambiente, Idraulica:

geol. Pierluigi Dallari, geol. Arianna Casarini, geol. Lisa Gasparini,
geol. Emiliano Quadernari, ing. Yos Zorzi

Coordinamento della sicurezza:

ing. Fausto Gallarello, ing. Roberto Perlangeli

Tavola di analisi della mobilità - Lotto 1

SCALA 1:10.000	FORMATO A3
CODICE GEN-6-1	DATA Novembre 2023

N. REV.	DATA	DESCRIZIONE	DISEGNATO	CONTROLLATO	APPROVATO
A	30/11/2023	Emissione	Sara Martignoni	Irene Esposito	E. Guaitoli Panini



Legenda

Tracciato in progettazione

Sistema della mobilità

Tracciato Ciclovia del Sole completo

Linee Bicipolitana Bolognese

Linea #16 Crevalcore - Molinella

Linea #2 Crevalcore - Porretta Terme

Viabilità

Viabilità_locale

Viabilità extraurbana secondaria di rilievo provinciale e interprovinciale

Tratti esistenti e finanziati

Parcheggi scambiatori auto-bici

Linea ferroviaria

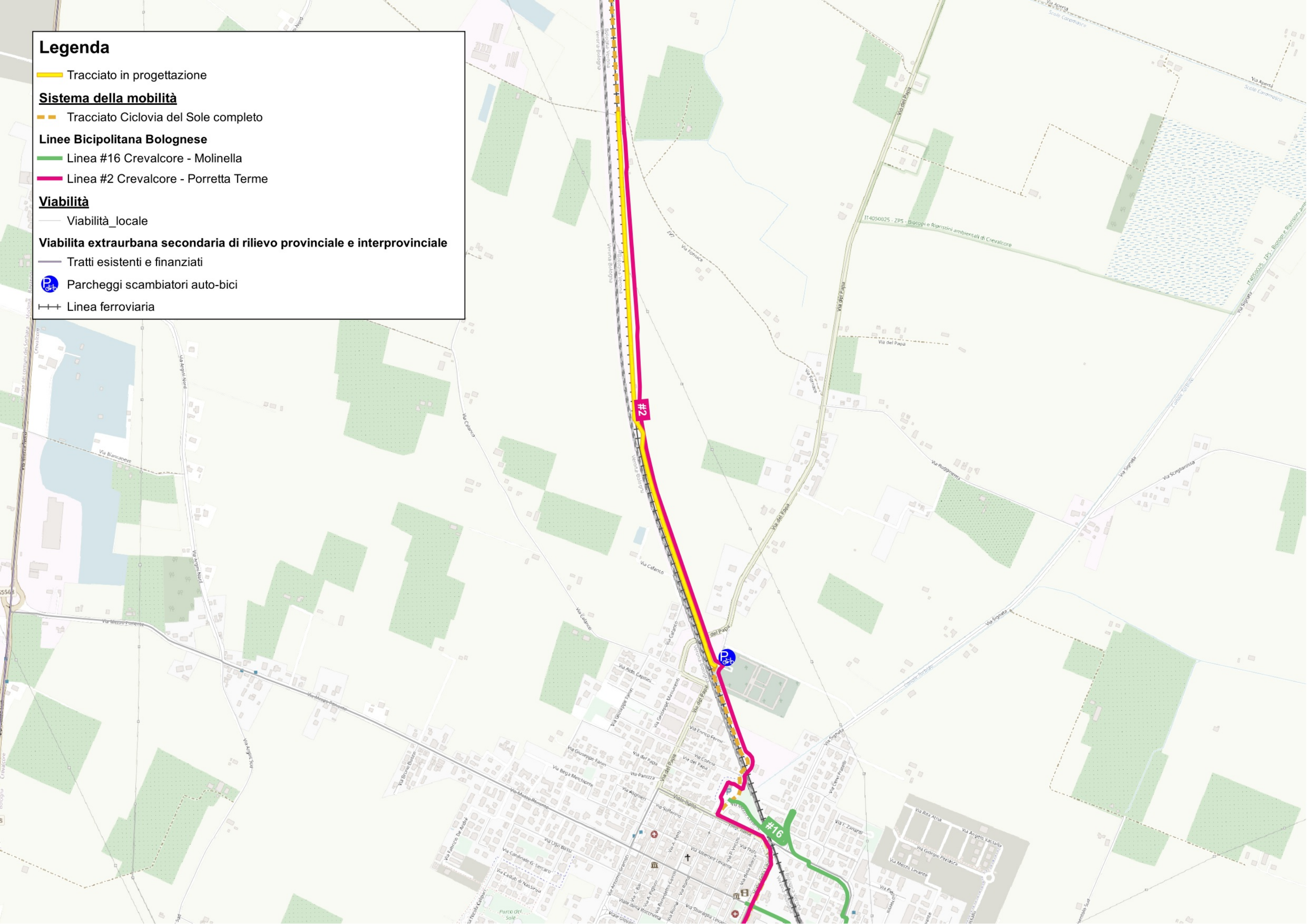

Legenda

Tracciato in progettazione

Sistema della mobilità

Tracciato Ciclovía del Sole completo

Linee Bicipolitana Bolognese

Linea #13 Sant'Agata Bolognese - Castenaso

Linea #2 Crevalcore - Porretta Terme

Connessioni metropolitane

Viabilità

Viabilità_locale

Parcheeggi scambiatori auto-bici

Stazioni ferroviarie

Centri di mobilità

Linea ferroviaria

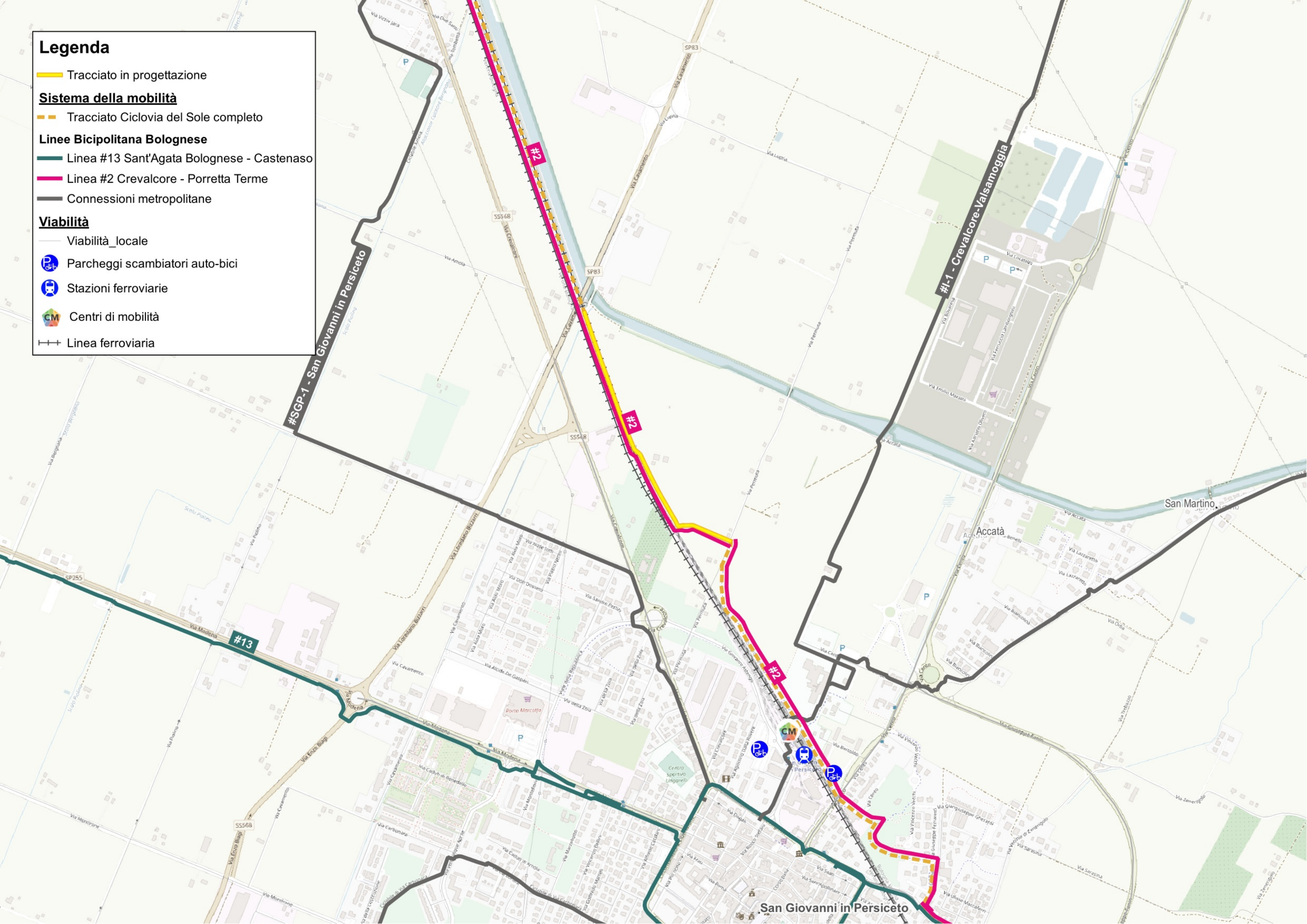

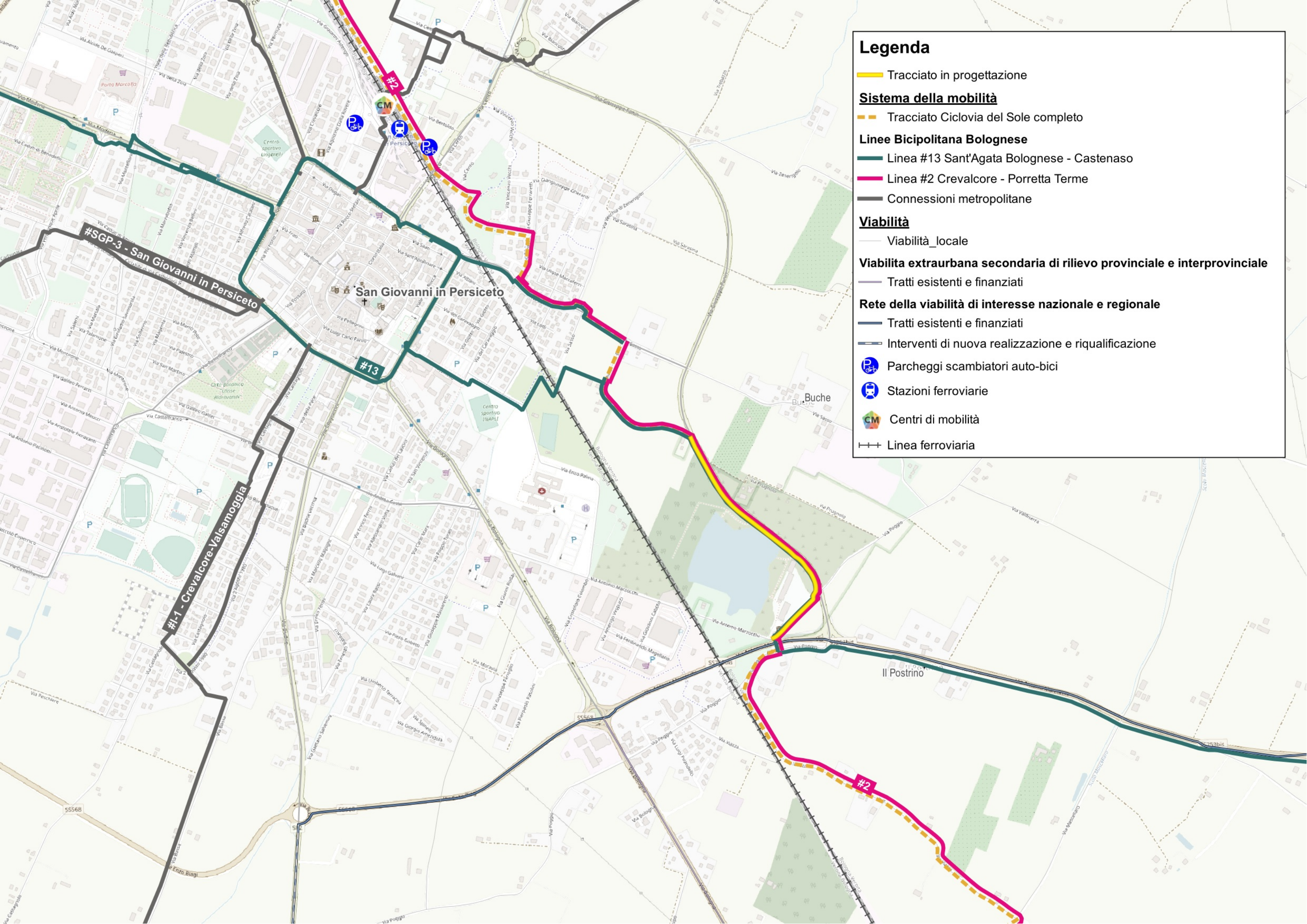

Legenda

- Tracciato in progettazione
- Sistema della mobilità**
- Tracciato Ciclovia del Sole completo
- Linee Bicipolitana Bolognese**
- Linea #13 Sant'Agata Bolognese - Castenaso
- Linea #2 Crevalcore - Porretta Terme
- Connessioni metropolitane
- Viabilità**
- Viabilità_locale
- Viabilità extraurbana secondaria di rilievo provinciale e interprovinciale**
- Tratti esistenti e finanziati
- Rete della viabilità di interesse nazionale e regionale**
- Tratti esistenti e finanziati
- Interventi di nuova realizzazione e riqualificazione
- P Parcheggi scambiatori auto-bici
- T Stazioni ferroviarie
- CM Centri di mobilità
- Linea ferroviaria