

Legenda

- Ciclovia del Sole
- Stazioni ferroviarie
- In progettazione**
- Infrastruttura di progetto
- Infrastruttura esistente
- Tipologia di sede**
- Percorso ciclopedonale in sede propria
- Percorso promiscuo ciclo-veicolare
- Opere d'arte**
- Guado
- Passerella
- Scatolare

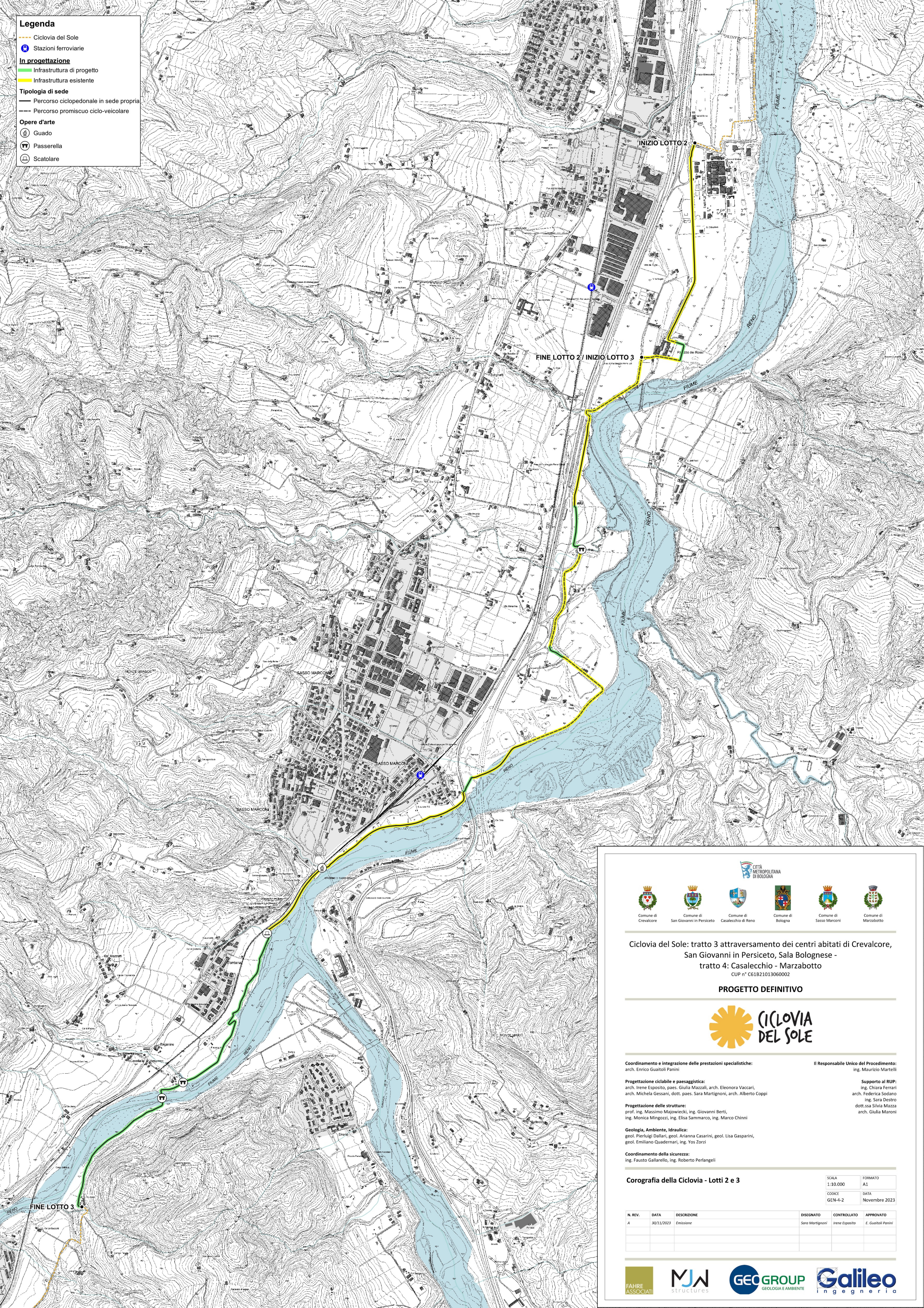

Ciclovia del Sole: tratto 3 attraversamento dei centri abitati di Crevalcore, San Giovanni in Persiceto, Sala Bolognese - tratto 4: Casalecchio - Marzabotto
CUP n° C61B21013060002

PROGETTO DEFINITIVO



Coordinamento e integrazione delle prestazioni specialistiche:
arch. Enrico Gualtoli Panini

Il Responsabile Unico del Procedimento:
ing. Maurizio Martelli

Progettazione ciclabile e paesaggistica:
arch. Irene Esposito, paes. Giulia Mazzali, arch. Eleonora Vaccari, arch. Michela Gessani, dott. paes. Sara Martignoni, arch. Alberto Coppi

Supporto al RUP:
ing. Chiara Ferrari
arch. Federica Sodano
ing. Sara Destro
dott.ssa Silvia Mazza
arch. Giulia Maroni

Progettazione delle strutture:
prof. ing. Massimo Majowiecki, ing. Giovanni Berti,
ing. Monica Mingozi, ing. Elisa Sammarco, ing. Marco Chinni

Geologia, Ambiente, Idraulica:
geol. Pierluigi Dallari, geol. Arianna Casarini, geol. Lisa Gasparini,
geol. Emiliano Quadernari, ing. Yos Zorzi

Coordinamento della sicurezza:
ing. Fausto Gallarelli, ing. Roberto Perlangeli

Corografia della Ciclovia - Lotti 2 e 3

SCALA	FORMATO
1:10.000	A1
CODICE	DATA
GEN-4-2	Novembre 2023

N. REV.	DATA	DESCRIZIONE	DISEGNATO	CONTROLLATO	APPROVATO
A	30/11/2023	Emissione	Sara Martignoni	Irene Esposito	E. Gualtoli Panini

