

Legenda

Tracciato in progettazione

ECOSISTEMI NATURALI

Ecosistemi delle acque correnti (Art. 19)

Alveo attivo e reticolo idrografico (Art. 20)

- Alvei attivi
- Reticolo idrografico principale
- Reticolo idrografico secondario
- Reticolo idrografico minore
- Canali di bonifica
- Canale Emiliano - Romagnolo

Fasce perfluviali

- Fasce perfluviali di montagna, collina, pedecollina/pianura (Art. 21)
- Fasce perfluviali di pianura (Art. 22)

Aree interne alle fasce perfluviali

- Aree ad alta probabilità di inondazione
- Aree a rischio di inondazione in caso di eventi di pioggia con tempo di ritorno di 200 anni
- Aree di ricarica di tipo D

Aree per interventi idraulici strutturali (Art. 15)

- AI Aree di interventi
- LI Aree di localizzazione di interventi
- PI Aree di potenziale localizzazione di interventi

Ecosistemi delle acque ferme (Art. 23)

- Invasi dei bacini idrici
- Zone Umide

Ecosistemi Forestale, Arbustivo e Calanchivo

- Ecosistema Forestale (Art. 24)
- Ecosistema Arbustivo (Art. 25)
- Ecosistema Calanchivo (Art. 26)

ECOSISTEMI AGRICOLI

Ecosistema Agricolo della montagna collina (Art. 16 e 17)

- Aree agricole su terrazzi alluvionali
- Aree agricole su aree di ricarica di tipo A
- Aree agricole nelle aree montano-collinari intravallive

Ecosistema Agricolo della pianura (Art. 16 e 18)

- Aree agricole della Pianura Alluvionale
- Aree agricole costituenti zone di particolare interesse naturalistico e paesaggistico della pianura alluvionale
- Aree agricole della Pianura delle Bonifiche
- Aree agricole costituenti zone di particolare interesse naturalistico e paesaggistico della pianura delle bonifiche

AREE ED ELEMENTI INTERNI AGLI ECOSISTEMI AGRICOLI E NATURALI

Aree protette e Siti della Rete Natura 2000

- Perimetro delle aree protette e Siti della Rete Natura 2000

Protezione acque sotterranee e superficiali

- Zone di protezione delle acque sotterranee nel territorio pedecollinare e di pianura
- Zone di protezione delle aree di alimentazione di sorgenti (certe e incerte) e delle zone di riserva
- Zone di protezione di captazioni delle acque superficiali
- Zone di rispetto delle sorgenti e pozzi

Elementi di interesse storico, archeologico e paesaggistico

- Complessi archeologici
- Aree di accertata e rilevante consistenza archeologica
- Aree di concentrazione di materiali archeologici
- Zone di tutela della struttura centuriata
- Zone di tutela di elementi della centuriazione
- Principali complessi architettonici storici non urbani
- Crinali significativi
- Fascia di transizione pianura/collina/montagna/alto crinale

ECOSISTEMA URBANO

- Ecosistema urbano

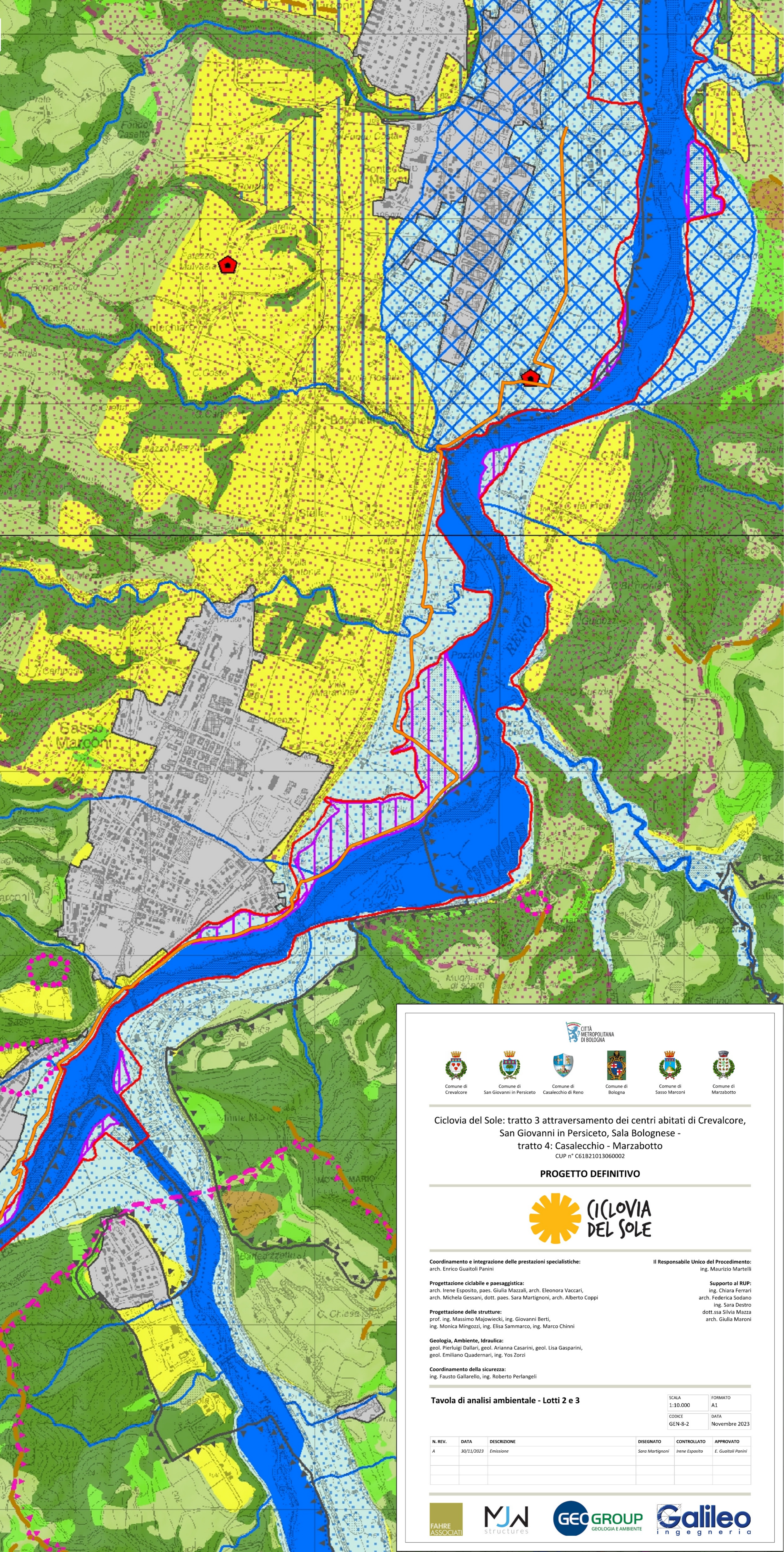

Ciclovía del Sole: tratto 3 attraversamento dei centri abitati di Crevalcore, San Giovanni in Persiceto, Sala Bolognese - tratto 4: Casalecchio - Marzabotto
CUP n° C61B21013060002

PROGETTO DEFINITIVO



Coordinamento e integrazione delle prestazioni specialistiche:
arch. Enrico Gualtoli Panini

Il Responsabile Unico del Procedimento:
ing. Maurizio Martelli

Progettazione ciclabile e paesaggistica:
arch. Irene Esposito, paes. Giulia Mazzali, arch. Eleonora Vaccari, arch. Michela Gessani, dott. paes. Sara Martignoni, arch. Alberto Coppi

Progettazione delle strutture:
prof. ing. Massimo Majowicki, ing. Giovanni Berti, ing. Monica Mingozi, ing. Elisa Sammarco, ing. Marco Chinni

Geologia, Ambiente, Idraulica:
geol. Pierluigi Dallari, geol. Arianna Casarini, geol. Lisa Gasparini, geol. Emiliano Quadernari, ing. Yos Zorzi

Coordinamento della sicurezza:
ing. Fausto Gallarelli, ing. Roberto Perlangeli

Supporto al RUP:
ing. Chiara Ferrari
arch. Federica Sodano
ing. Sara Destro
dott.ssa Silvia Mazza
arch. Giulia Maroni

Tavola di analisi ambientale - Lotti 2 e 3

SCALA	FORMATO
1:10.000	A1
CODICE	DATA
GEN-8-2	Novembre 2023

N. REV.	DATA	DESCRIZIONE	DISEGNATO	CONTROLLATO	APPROVATO
A	30/11/2023	Emissione	Sara Martignoni	Irene Esposito	E. Gualtoli Panini

