Finanziato dall'Unione europea NextGenerationEU

MIT Ministero delle Infrastrutture e dei Trasporti

Italiadomani – Piano Nazionale di Ripresa e Resilienza

Città Metropolitana di Bologna

COMUNE DI BOLOGNA | COMUNE DI CALDERARA DI RENO | COMUNE DI CAMUGNANO | COMUNE DI CASALECCHIO DI RENO | COMUNE DI CASTEL DI CASIO | COMUNE DI CREVALCORE | COMUNE DI GRIZZANA MORANDI | COMUNE DI MARZABOTTO | COMUNE DI SAN GIOVANNI IN PERSICETO

Realizzazione del percorso del II lotto prioritario della Ciclovia del Sole completamento tronchi n. 3, 4 e 7 nella Città Metropolitana di Bologna - Codice opera 2023VIPCSNC01

CUP: C31B22001500006

Ciclovia del Sole

PROGETTO
PER CONFERENZA DEI SERVIZI

MATE Soc. Coop.

Cooprogetti Soc. Coop.

Parcianello & Partners engeneering s.r.l.

RESPONSABILE DELL'INTEGRAZIONE DELLE PRESTAZIONI SPECIALISTICHE: Ing. Lino Pollastri

RESPONSABILE UNICO DEL PROGETTO:
Ing. Chiara Ferrari

SUPPORTO AL RUP:
arch. Federica Sodano
arch. Carla Maria Costanza Di Martino

VARIANTI URBANISTICHE

Schede di variante urbanistica PUG Comune di Bologna

Fase	Categoria	Sottocategoria	Progressivo	Tipo elaborato	Progressivo	Revisione
C	GEN	UR	08	PL	02	A.CdS
Codice commessa	**Redatto**	**Controllato**	**Approvato**	**Scala**	**Descrizione**	**Data**
BOLO24030	Rossato	Vanin	Pollastri	1:5 000	Emissione CdS	Febbraio 2025

piano urbanistico generale

Comune di Bologna

Catalogo dati cartografici

Itinerari turistici ciclabili e pedonali

Variante 1 - novembre 2024

Itinerari turisitici e ciclabili

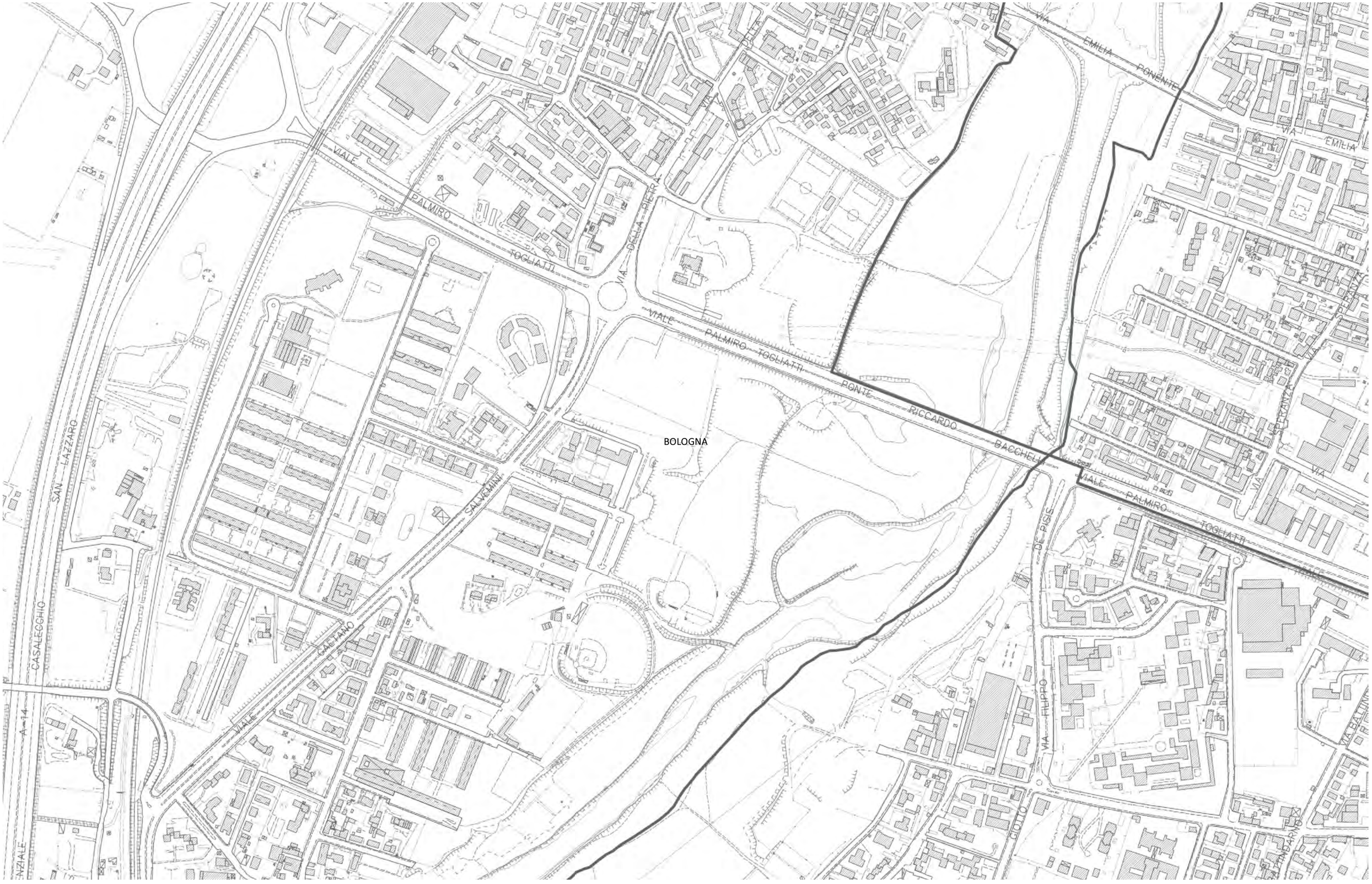

CICLOVIA DEL SOLE

Realizzazione del percorso del II lotto prioritario della Ciclovia del Sole completamento tronchi n. 3, 4 e 7 nella Città Metropolitana di Bologna

Progettisti in RTP:

MATE engineering · cooprogetti · PARCIANELLO PARTNERS

Scala 1:5.000

BOLOGNA

PUG VIGENTE

Realizzazione del percorso del II lotto prioritario della Ciclovia del Sole completamento tronchi n. 3, 4 e 7 nella Città Metropolitana di Bologna

Progettisti in RTP:

Scala 1:5.000

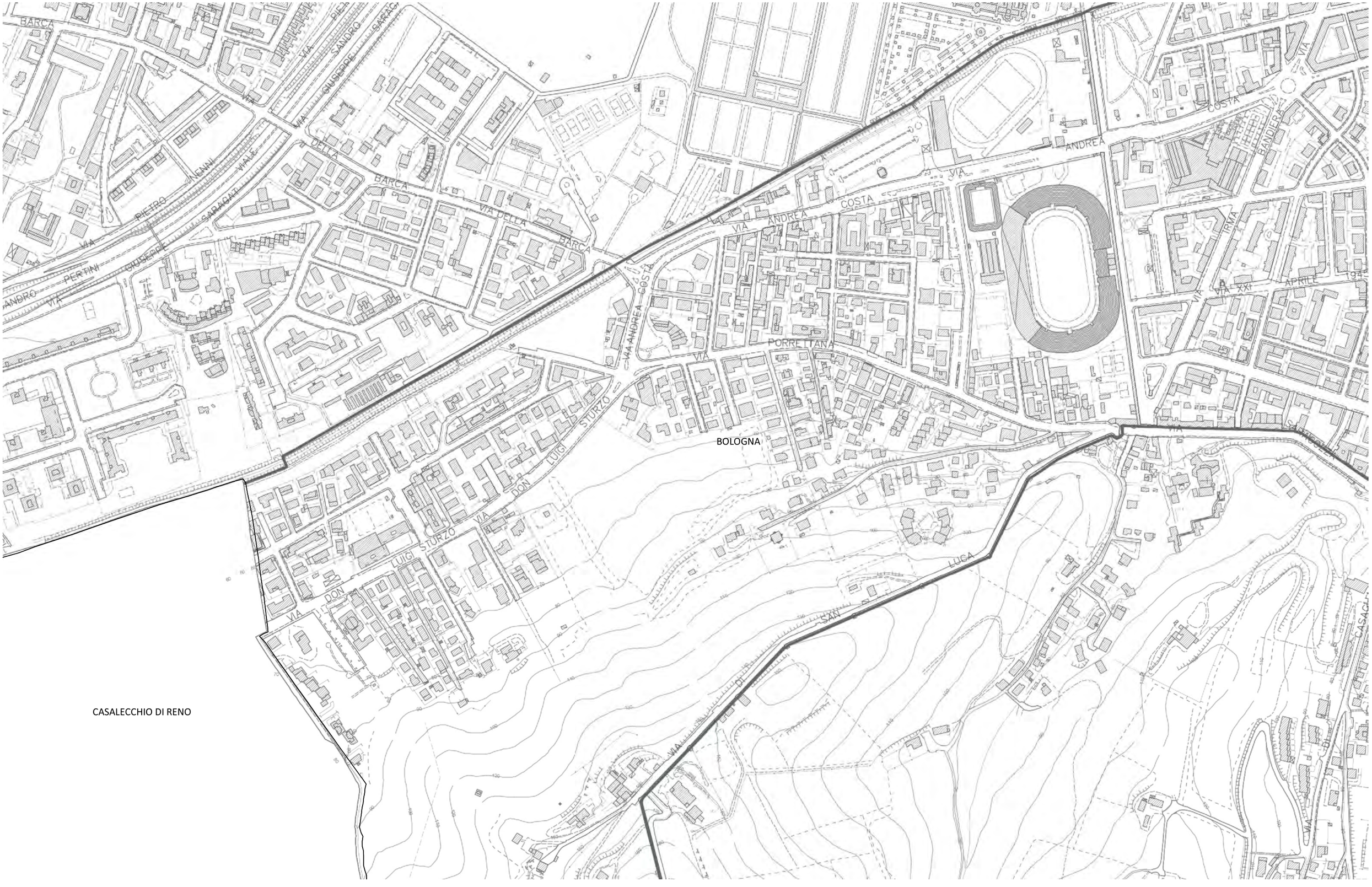

Realizzazione del percorso del II lotto prioritario della Ciclovia del Sole completamento tronchi n. 3, 4 e 7 nella Città Metropolitana di Bologna

Progettisti in RTP:

Scala 1:5.000

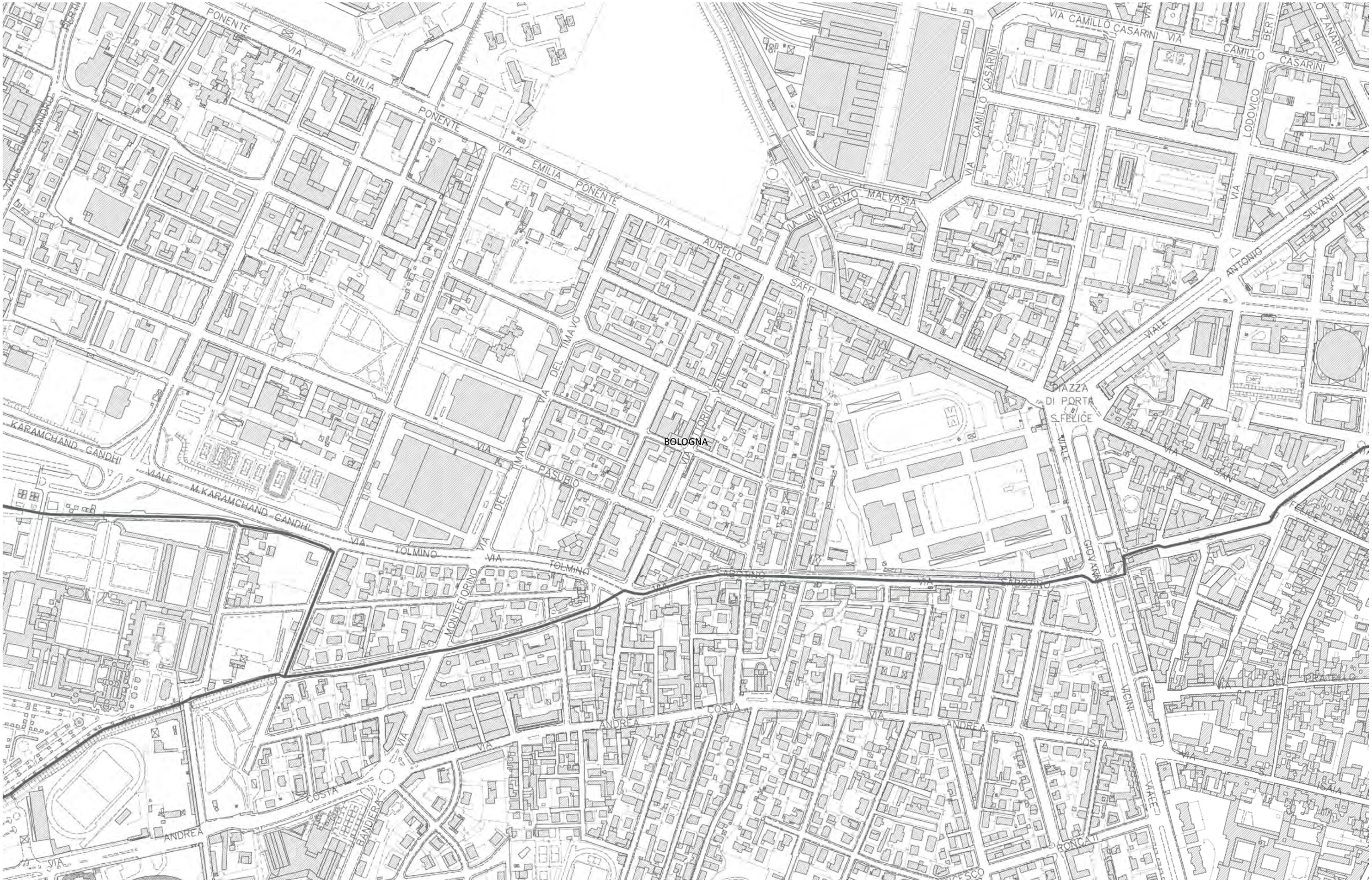

Realizzazione del percorso del II lotto prioritario della Ciclovia del Sole completamento tronchi n. 3, 4 e 7 nella Città Metropolitana di Bologna

Progettisti in RTP:

Scala 1:5.000

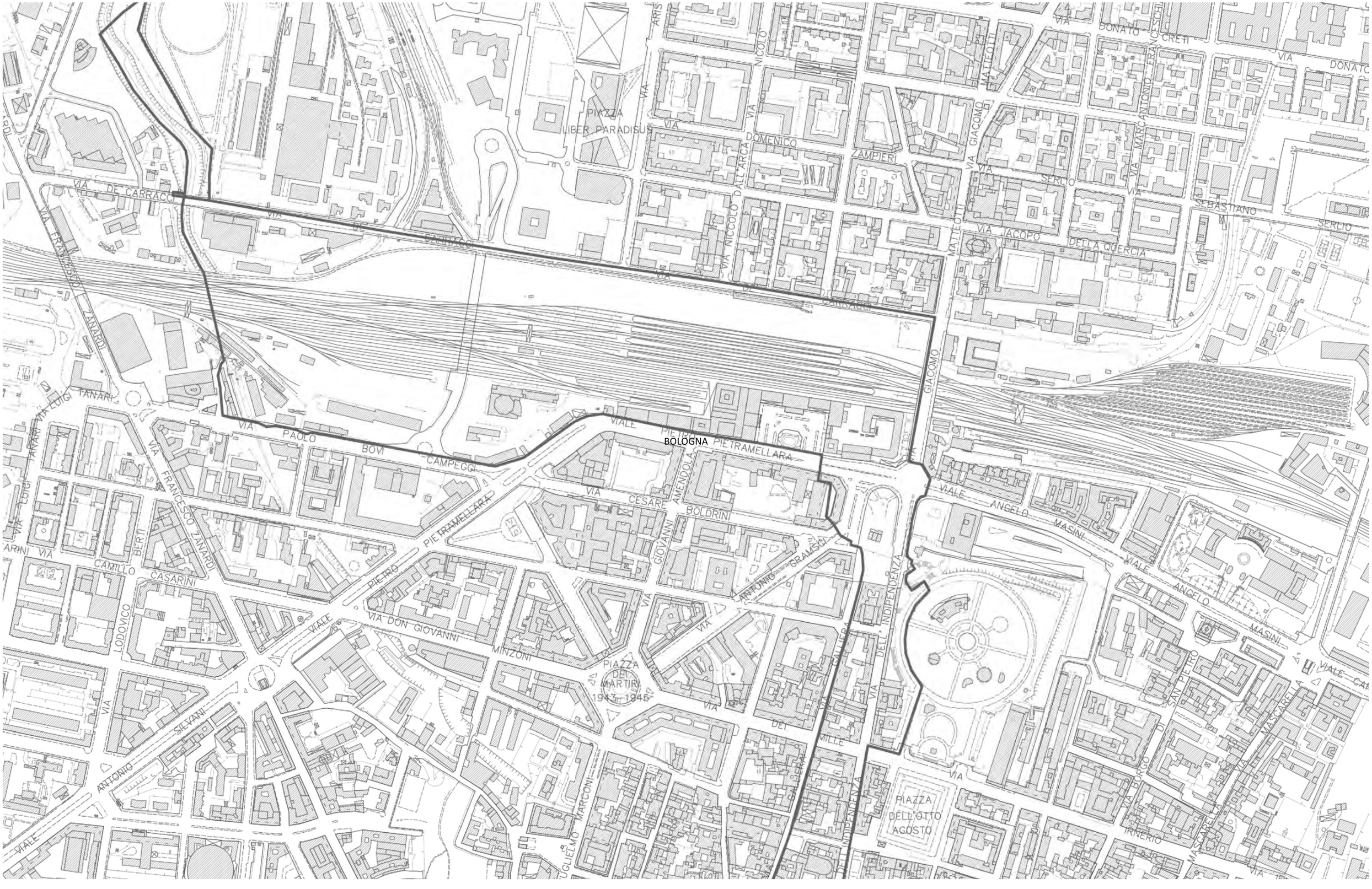

Realizzazione del percorso del II lotto prioritario della Ciclovia del Sole completamento tronchi n. 3, 4 e 7 nella Città Metropolitana di Bologna

Progettisti in RTP:

Scala 1:5.000

piano urbanistico generale

Comune di Bologna

Catalogo dati cartografici

Itinerari turistici ciclabili e pedonali

Variante 1 - novembre 2024

Itinerari turisitici e ciclabili

Ciclovia del Sole

BOLOGNA

PUG PROPOSTA DI VARIANTE

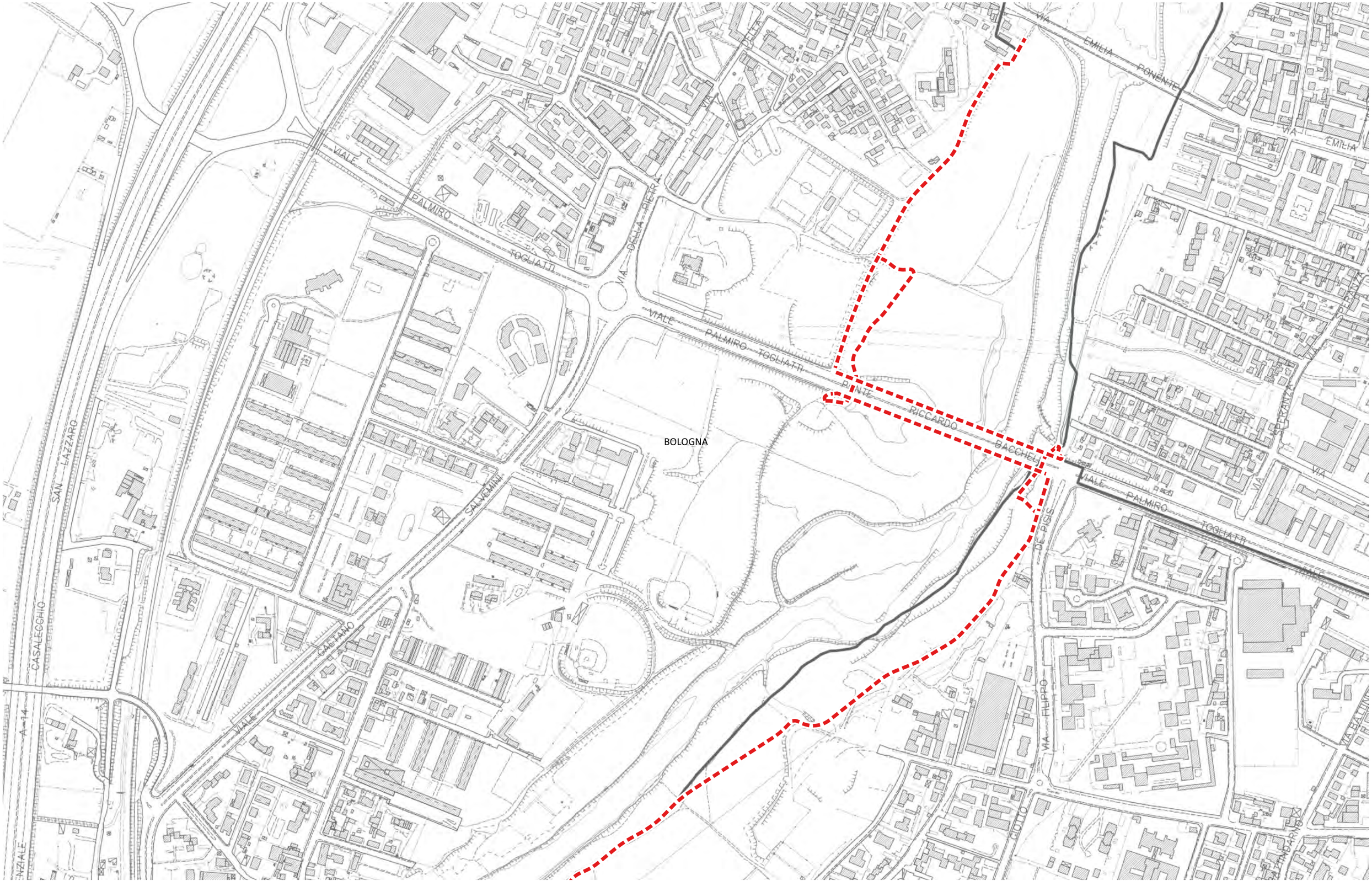

Realizzazione del percorso del II lotto prioritario della Ciclovia del Sole completamento tronchi n. 3, 4 e 7 nella Città Metropolitana di Bologna

Progettisti in RTP:

Scala 1:5.000

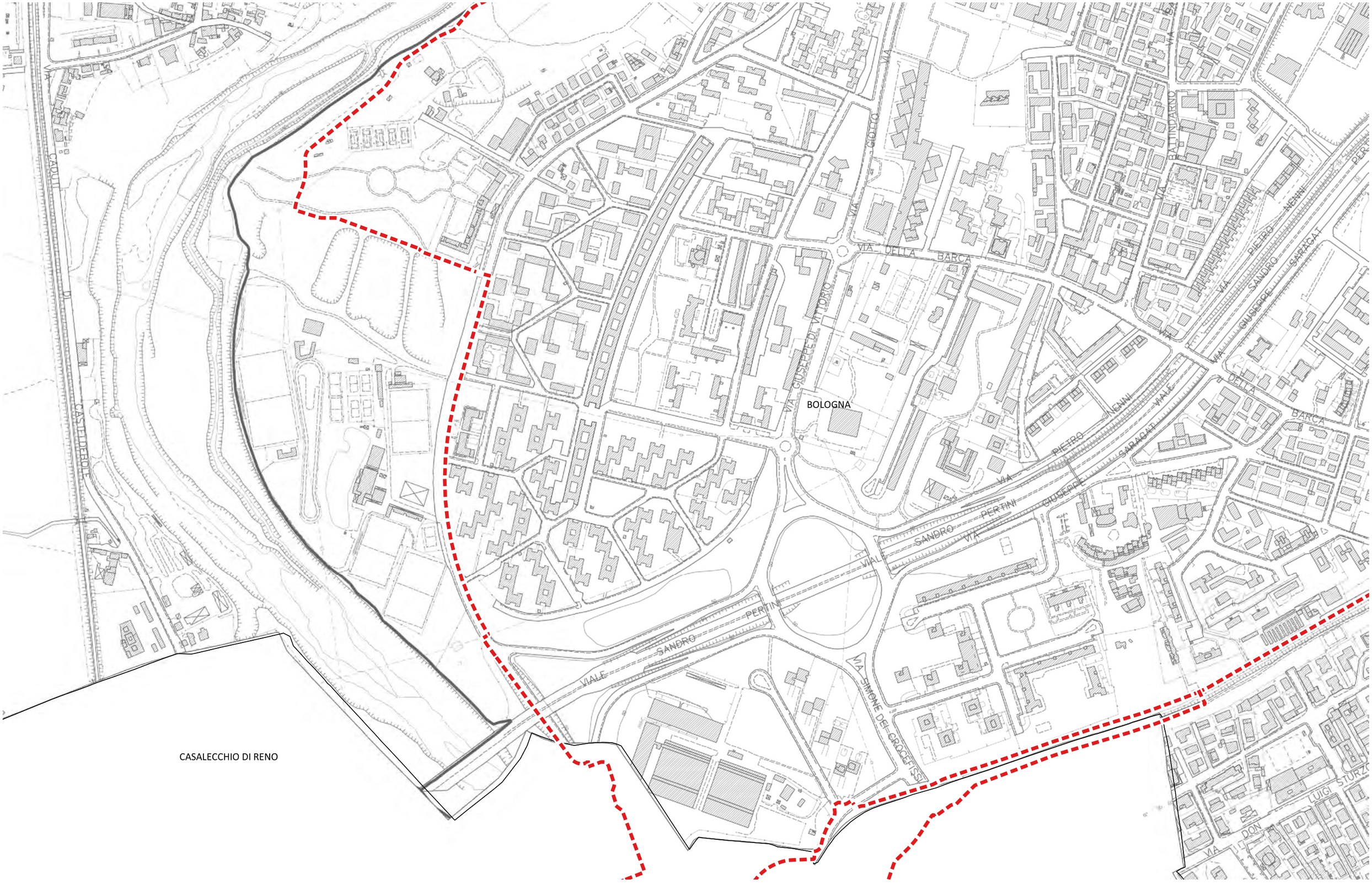

Realizzazione del percorso del II lotto prioritario della Ciclovia del Sole completamento tronchi n. 3, 4 e 7 nella Città Metropolitana di Bologna

Progettisti in RTP:

Scala 1:5.000

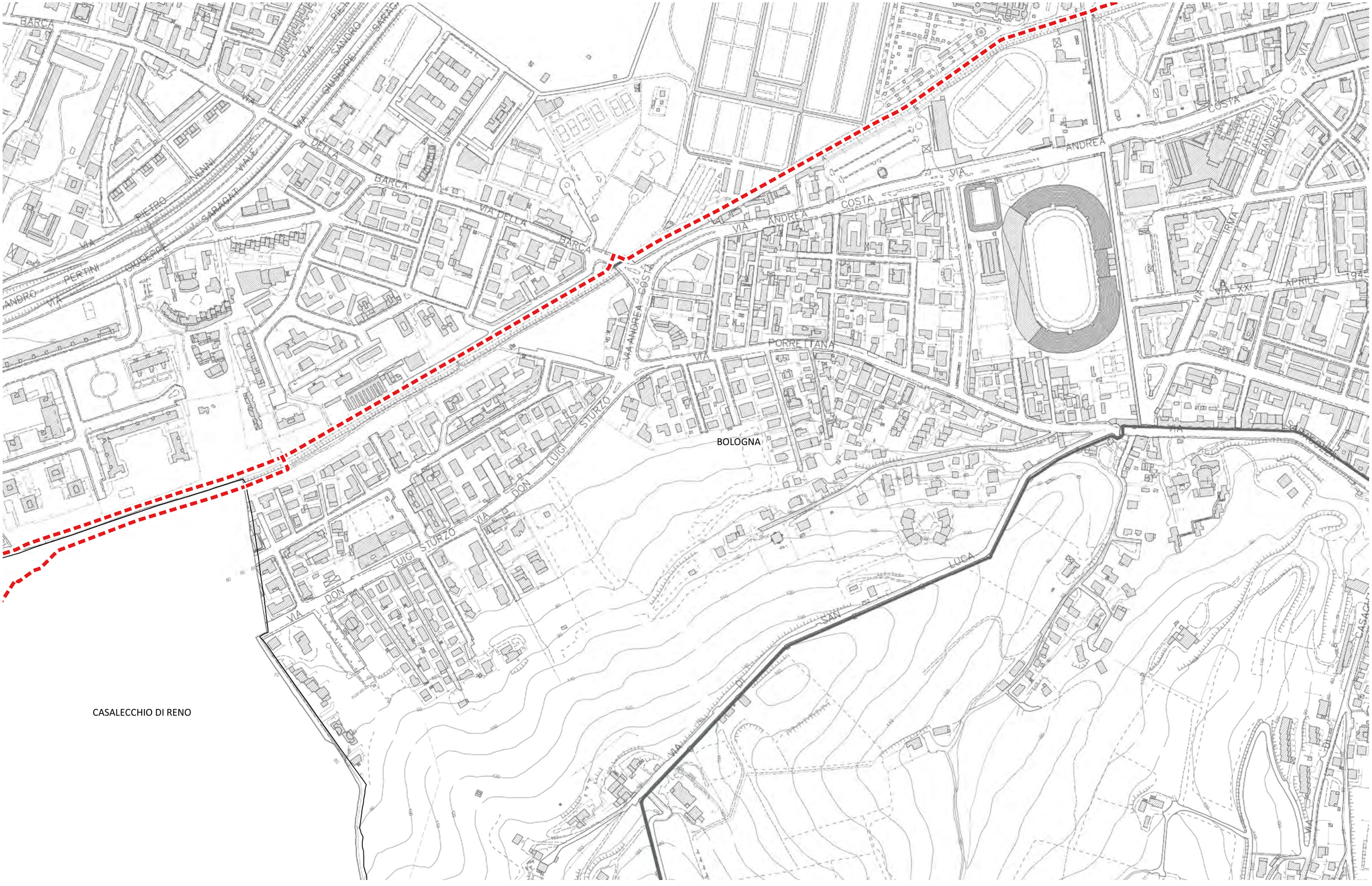

CICLOVIA DEL SOLE

Realizzazione del percorso del II lotto prioritario della Ciclovia del Sole completamento tronchi n. 3, 4 e 7 nella Città Metropolitana di Bologna

Progettisti in RTP:

MATE engineering

cooprogetti

PARCIANELLO PARTNERS

Scala 1:5.000

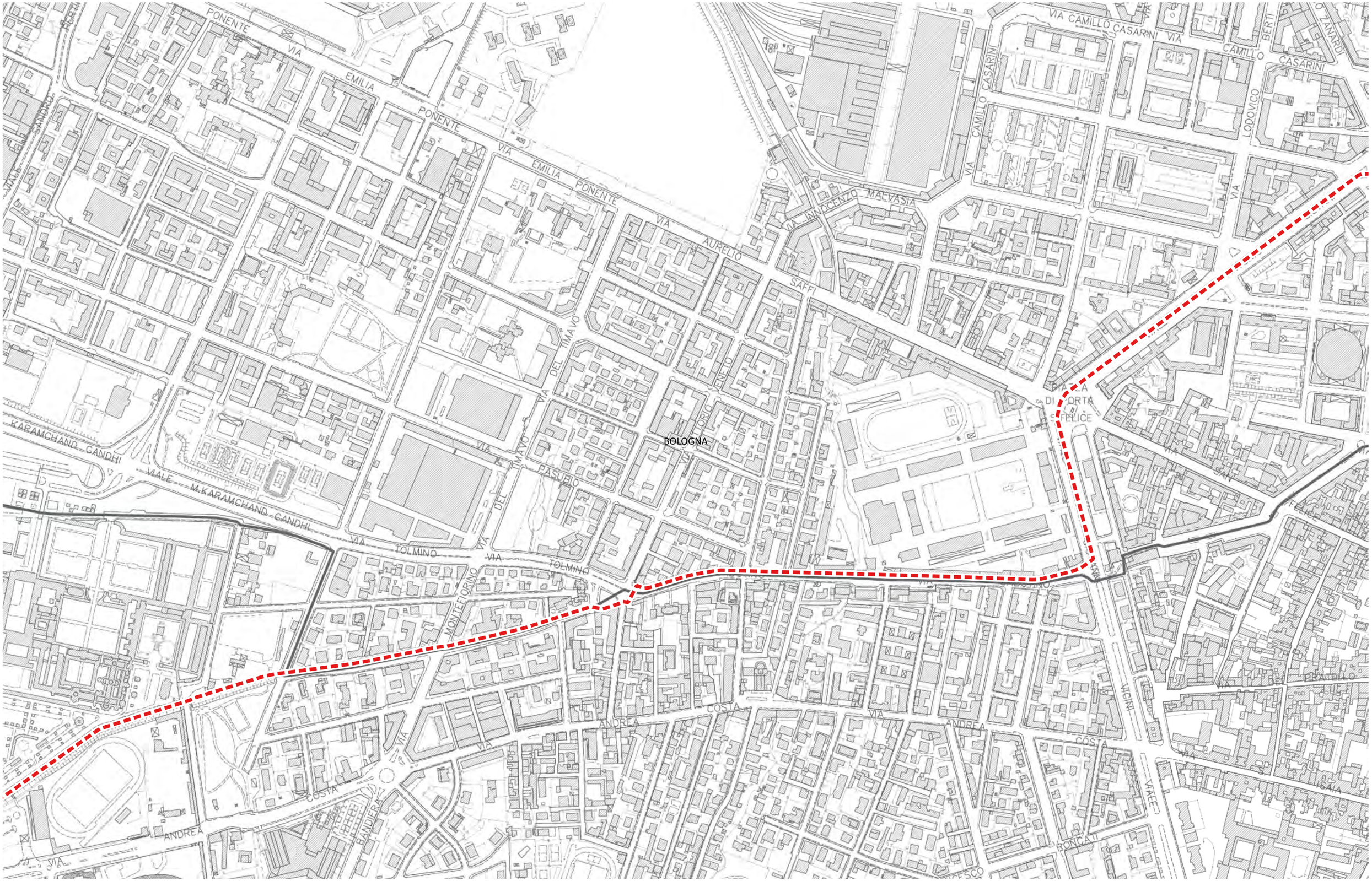

CICLOVIA DEL SOLE

Realizzazione del percorso del II lotto prioritario della Ciclovia del Sole completamento tronchi n. 3, 4 e 7 nella Città Metropolitana di Bologna

Progettisti in RTP:

MATE engineering · cooprogetti · PARCIANELLO PARTNERS

Scala 1:5.000

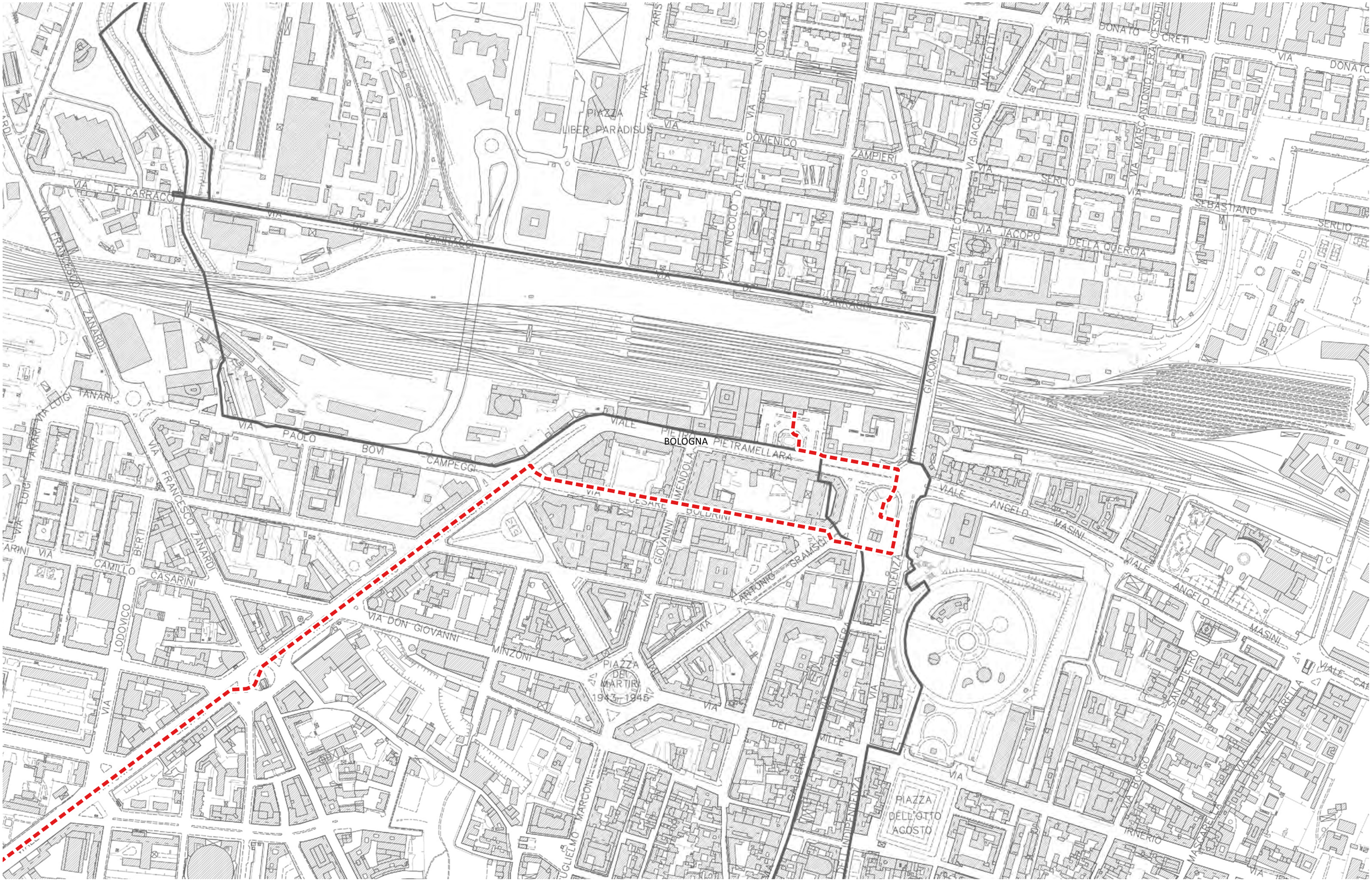

Realizzazione del percorso del II lotto prioritario della Ciclovia del Sole completamento tronchi n. 3, 4 e 7 nella Città Metropolitana di Bologna

CICLOVIA DEL SOLE

Progettisti in RTP:

MATE engineering · cooprogetti · PARCIANELLO PARTNERS

Scala 1:5.000