

SEZIONE CORRENTE 1
Pk 10+136.63
SCALA 1:100

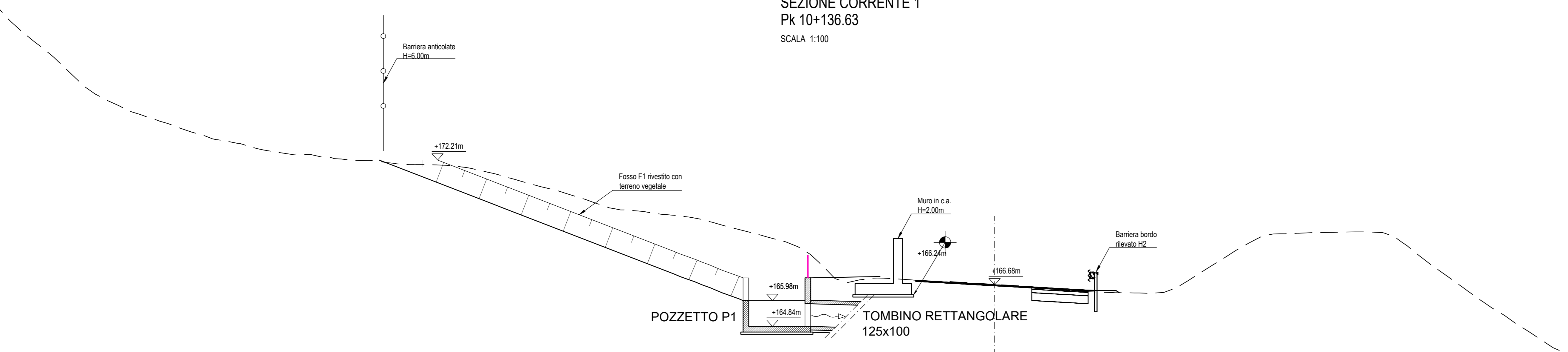

SEZIONE CORRENTE 2
Pk 10+145.88
SCALA 1:100

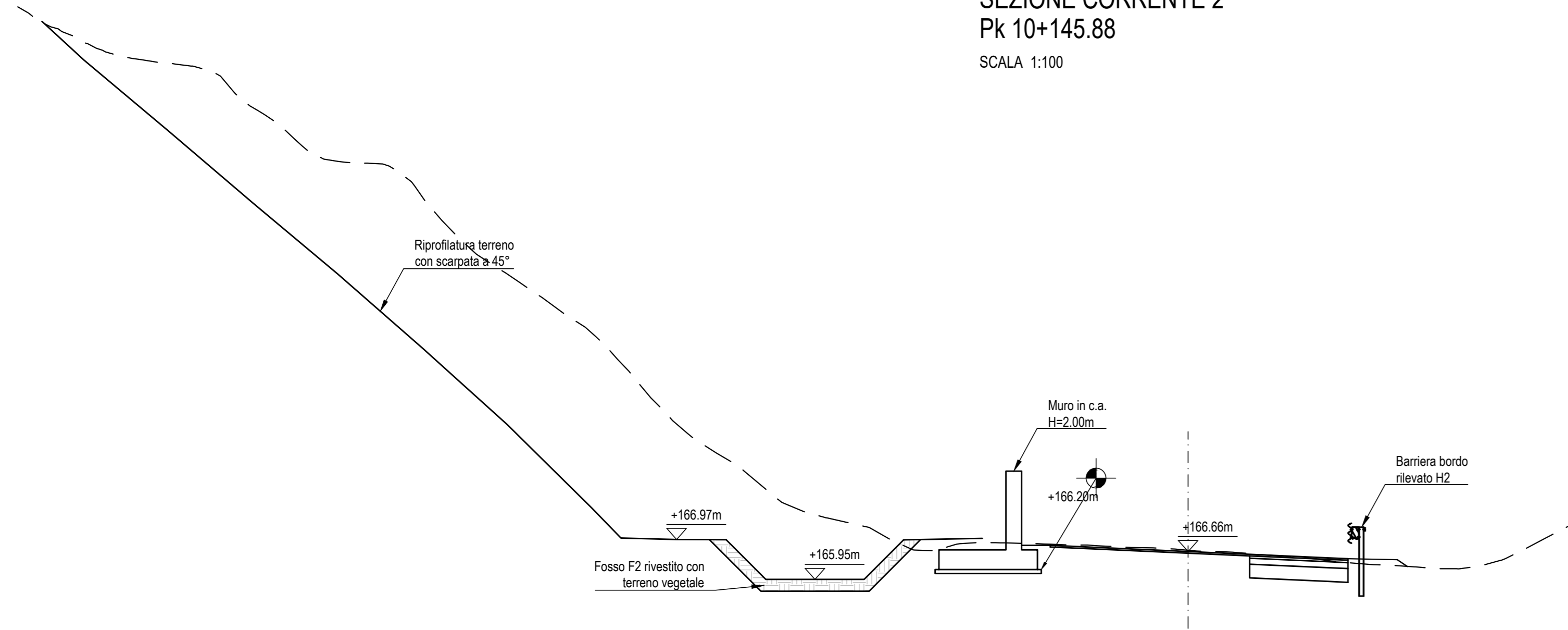

SEZIONE CORRENTE 6
Pk 10+235.67
SCALA 1:100

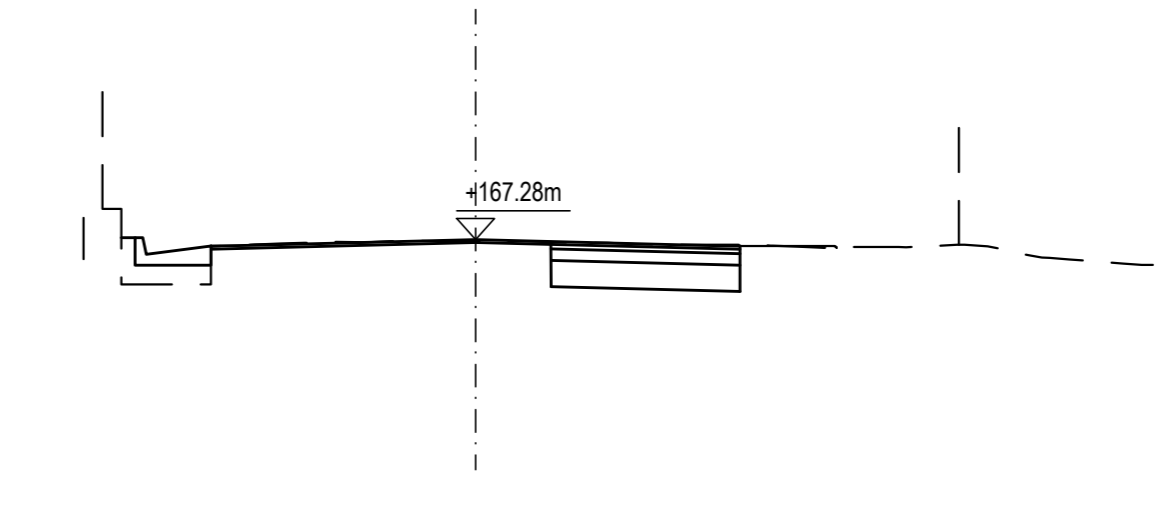

SEZIONE CORRENTE 3
Pk 10+156.65
SCALA 1:100

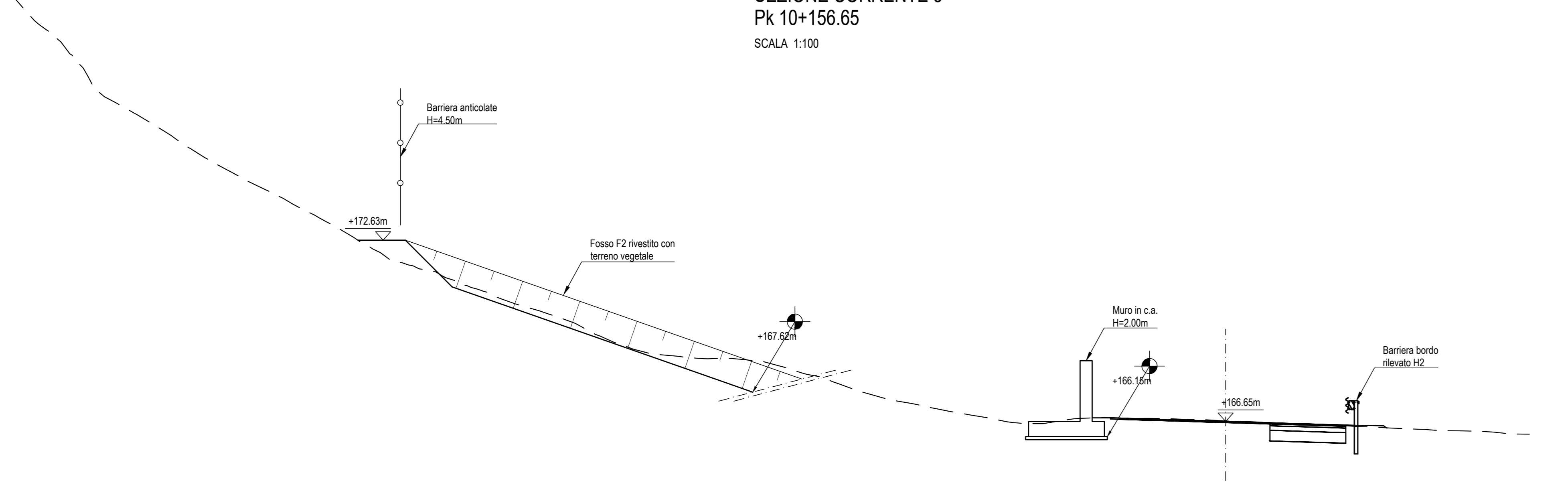

SEZIONE CORRENTE 7
Pk 10+277.71
SCALA 1:100

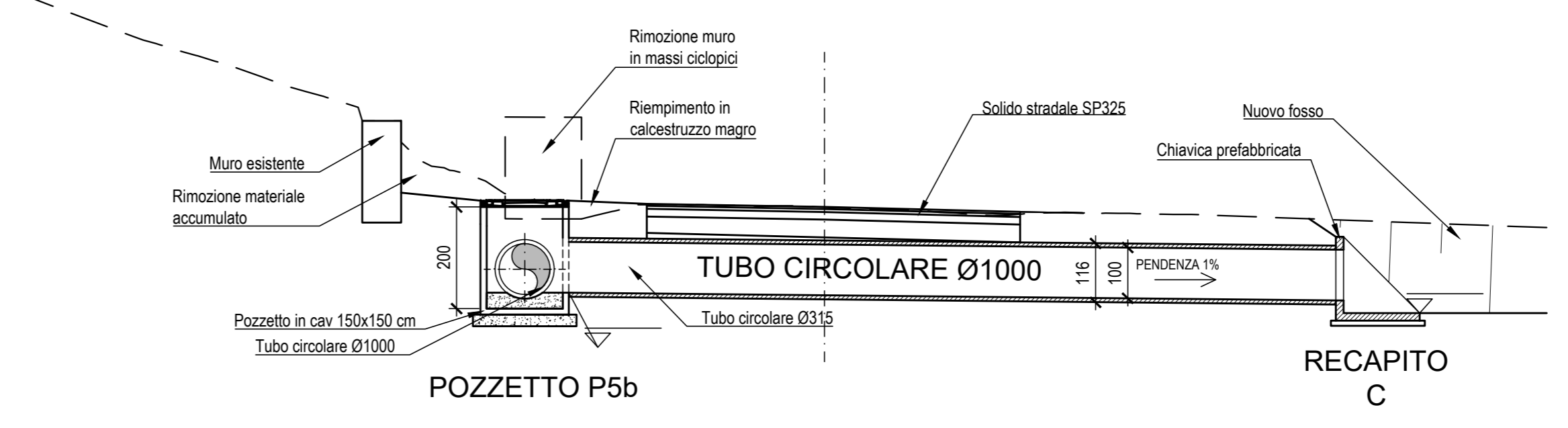

SEZIONE CORRENTE 4
Pk 10+173.05
SCALA 1:100

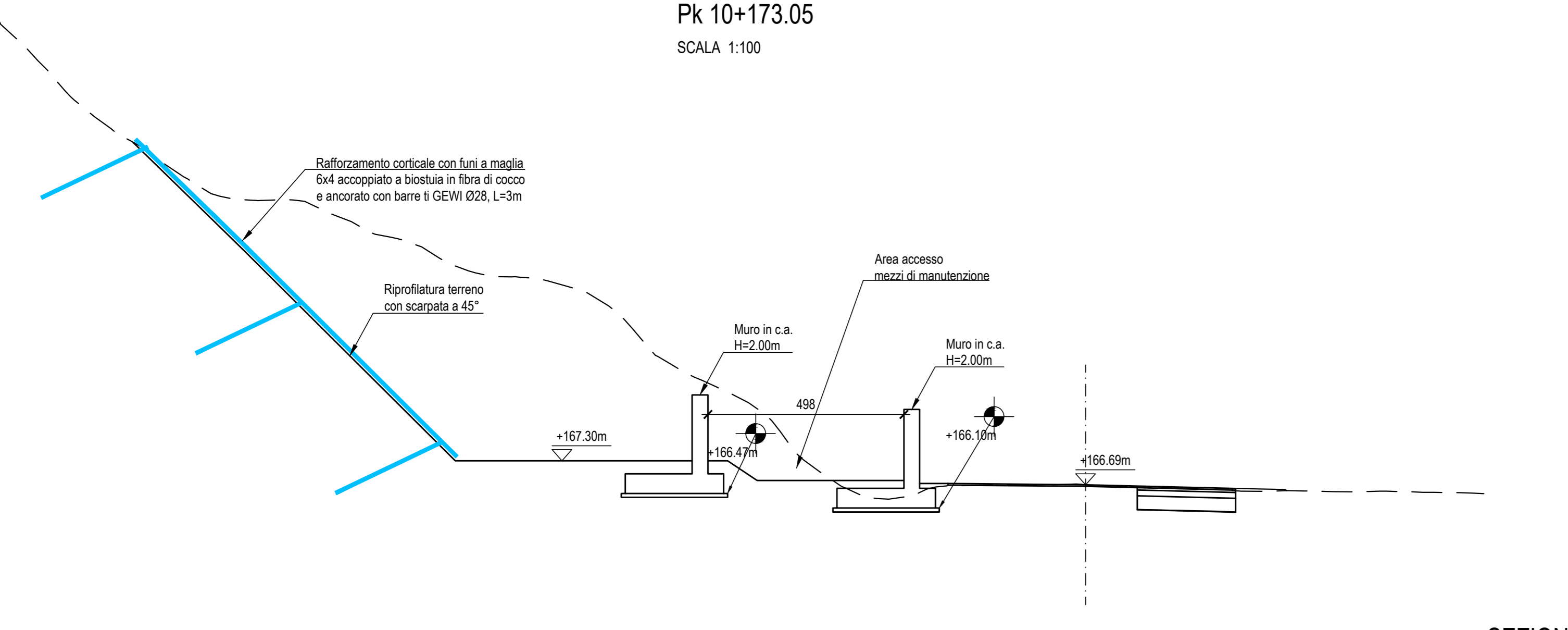

SEZIONE CORRENTE 8
Pk 10+302.13
SCALA 1:100

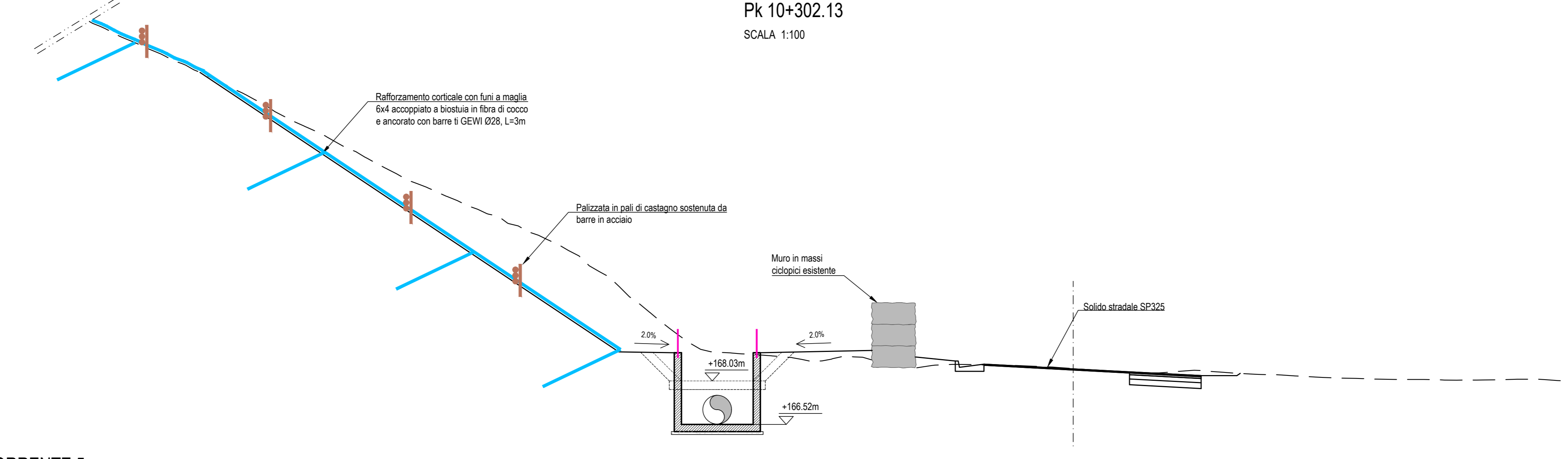

SEZIONE CORRENTE 5
Pk 10+187.34
SCALA 1:100

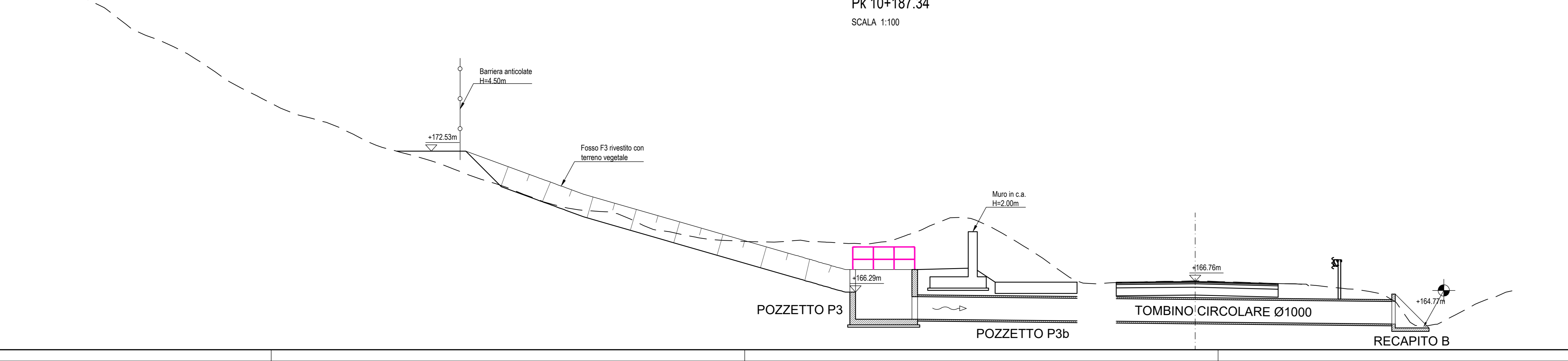

NOTA UNITÀ DI MISURA

Nel disegno sono state utilizzate le seguenti unità di misura:
 Per le lunghezze nelle planimetrie e nei profili, METRI (se non diversamente specificato);
 Per le lunghezze delle carpenterie e delle armature delle opere in c.a., CENTIMETRI (se non diversamente specificato);
 Per le lunghezze delle opere metalliche, MILLIMETRI (se non diversamente specificato);
 Per le quote altimetriche, METRI SUL LIVELLO DEL MARE (se non diversamente specificato);
 Per gli angoli nei traccamenti stradali, GRADI CENTESIMALI (se non diversamente specificato);
 Per gli angoli nelle opere d'arte, GRADI SESSAGESIMALI (se non diversamente specificato).

PROGETTO ESECUTIVO



COMMITTENTE
CITTÀ METROPOLITANA DI BOLOGNA
 DIREZIONE GENERALE STRUTTURA SPECIALE ALLUVIONE

LAVORO
 LAVORI DI RIPRISTINO DEFINITIVO DELLA SEDE STRADALE E DELLE SCARPATE DI MONTE E DI VALLE DELLA S.P. n° 325 "VAL DI SETTA E VAL DI BISENZIO" NEL C. DI MARZABOTTO (LOC. ALLOCCO) E NEL C. DI MONZUNO (LOC. VADO) A SEGUITO DEGLI EVENTI ALLUVIONALI DI MAGGIO/GIUGNO 2023

SITO DI VADO (1) PK 10+100 SEZIONI CORRENTI

Progettista: Ing. Daniele Mingozzi
 Responsabile Integrazione Prestazioni Specialistiche: Ing. Daniele Mingozzi
 Direttore Tecnico: Ing. Daniele Mingozzi
 Coordinatore per la sicurezza in fase di progettazione ed esecuzione: Ing. Federico Galli
 Direttore dei lavori: Ing. Carlo Cremonini
 Responsabile unico del procedimento: Arch. Mariangela Varesano

COMMESSA	FASE	PRODOTTO	PROGR.	REV.	SCALA
S24154	PE	SZ	2001	A	1:100

REV.	DATA	DESCRIZIONE	REDATTO	CONTROLLATO	APPROVATO
A		EMISSIONE			
B					
C					
D					

ENSER SRL
 C.F./P.IVA/Ragione Impresa RA: 0205800098 N. REA RA: 167939 - Cap. Sociale € 105.000,00 I.v.
 SEDE LEGALE: Via A. Beccaria, 39/2 - 40122 Bologna (BO)
 SEDE DI BOLOGNA: Via A. Beccaria, 39/2 - 40122 Bologna (BO)
 SEDE DI FIRENZE: Via L. Guicciardini, 42 - 50137 Firenze (FI)
 SEDE DI ROMA: Via L. Guicciardini, 42 - 00187 Roma (RM)
 SEDE DI NAPOLI: Via L. Guicciardini, 42 - 80139 Napoli (NA)
 SEDE DI PALERMO: Via L. Guicciardini, 42 - 90133 Palermo (PA)
 SEDE DI CATANIA: Via L. Guicciardini, 42 - 95131 Catania (CT)
 SEDE DI MESSINA: Via L. Guicciardini, 42 - 98100 Messina (ME)
 SEDE DI TRAPANI: Via L. Guicciardini, 42 - 91012 Trapani (TP)
 SEDE DI CAGLIARI: Via L. Guicciardini, 42 - 09100 Cagliari (CA)
 SEDE DI PERUGIA: Via L. Guicciardini, 42 - 05100 Perugia (PG)
 SEDE DI ANCONA: Via L. Guicciardini, 42 - 60100 Ancona (AN)
 SEDE DI PESCARA: Via L. Guicciardini, 42 - 66100 Pescara (PS)
 SEDE DI MODENA: Via L. Guicciardini, 42 - 41100 Modena (MO)
 SEDE DI PARMA: Via L. Guicciardini, 42 - 43100 Parma (PR)
 SEDE DI REGGIO EMILIA: Via L. Guicciardini, 42 - 42100 Reggio Emilia (RE)
 SEDE DI RAVENNA: Via L. Guicciardini, 42 - 44100 Ravenna (RA)
 SEDE DI VERONA: Via L. Guicciardini, 42 - 37100 Verona (VR)
 SEDE DI VICENZA: Via L. Guicciardini, 42 - 36100 Vicenza (VI)
 SEDE DI TREVISO: Via L. Guicciardini, 42 - 31100 Treviso (TV)
 SEDE DI UDINE: Via L. Guicciardini, 42 - 33100 Udine (UD)
 SEDE DI TRIESTE: Via L. Guicciardini, 42 - 34100 Trieste (TS)
 SEDE DI GORIZIA: Via L. Guicciardini, 42 - 32100 Gorizia (GO)
 SEDE DI PADOVA: Via L. Guicciardini, 42 - 35100 Padova (PD)
 SEDE DI VENEZIA: Via L. Guicciardini, 42 - 30100 Venezia (VE)
 SEDE DI TIRRENIA: Via L. Guicciardini, 42 - 57020 San Casciano in Val di Pesa (FI)
 SEDE DI PORTOFINO: Via L. Guicciardini, 42 - 00144 Portofino (GE)
 SEDE DI PORTOFINO: Via L. Guicciardini, 42 - 00144 Portofino (GE)