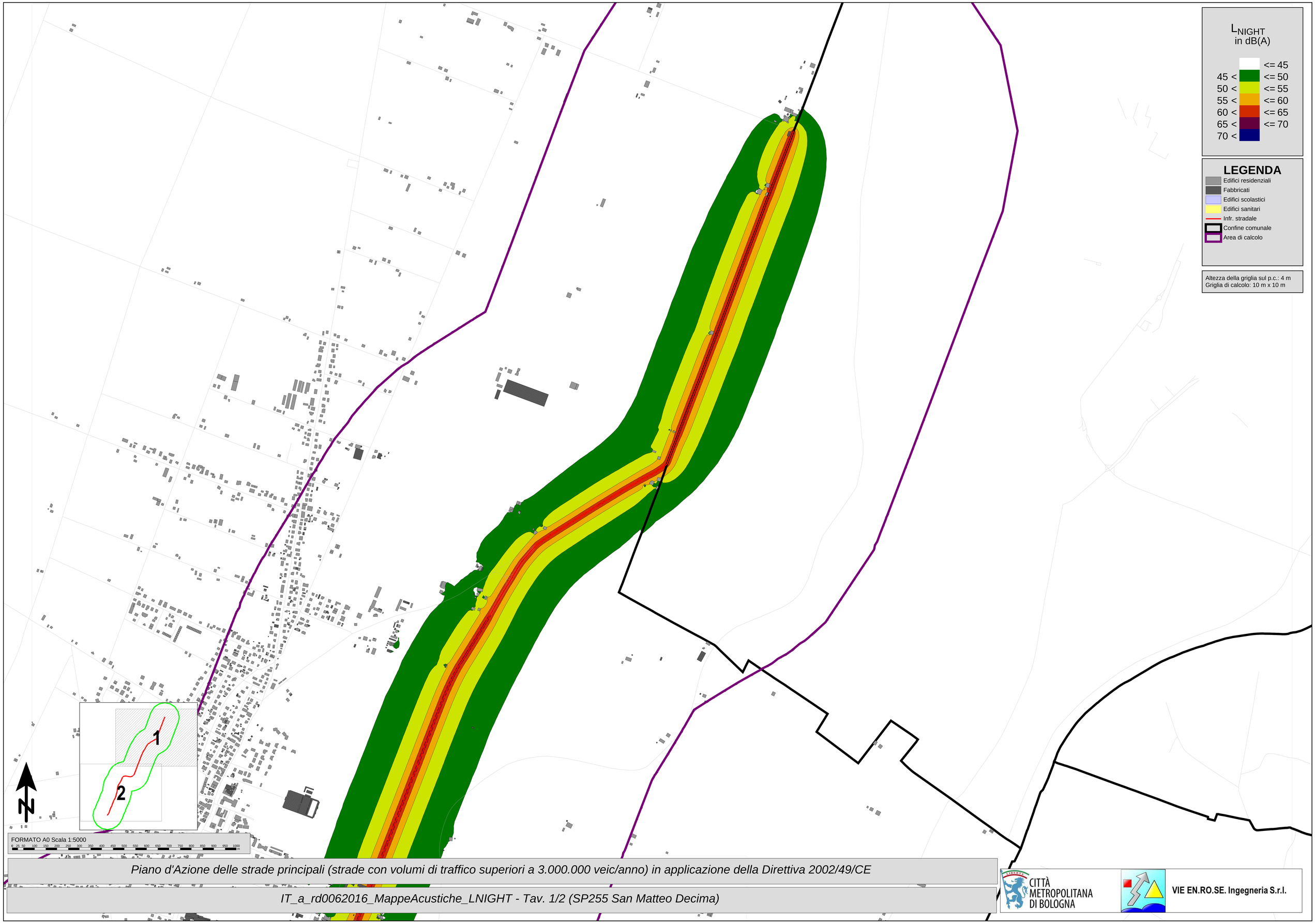

Piano d'Azione delle strade principali (strade con volumi di traffico superiori a 3.000.000 veic/anno) in applicazione della Direttiva 2002/49/CE

IT_a_rd0062016_MappeAcustiche_LNIGHT - Tav. 1/2 (SP255 San Matteo Decima)

CITTÀ METROPOLITANA DI BOLOGNA

VIE EN.RO.SE. Ingegneria S.r.l.