CITTÀ METROPOLITANA DI BOLOGNA

AREA SERVIZI TERRITORIALI METROPOLITANI
SERVIZIO EDILIZIA SCOLASTICA ed ISTITUZIONALE
U.O. Edilizia Scolastica

COMUNE DI BOLOGNA

PROGETTO PER LA REALIZZAZIONE DEL POLO DINAMICO

Via Zacconi, Bologna

PROGETTO ESECUTIVO

IMPORTO DI PROGETTO:	€ 8.500.000,00
PROPRIETA':	CITTA' METROPOLITANA di BOLOGNA
Responsabile Unico del Procedimento	ing. M. Biagetti
Progettista generale ed architettonico	arch. M. D'Oria
Elaborazioni grafiche	ing. F. Casadei
Collaboratori	ing. L. Prandstraller, geom. A. Bolognesi, geom. R. Marchesini
Progetto strutturale	S.A.P. Studio associato di progettazione ing. F. Malaguti, ing. P. Parma
Progetto impianti e antincendio	ing. S. Dalmonte

oggetto: U.S. 03-S - SCALA BLOCCO CENTRALE:
Piante
Sezioni
Vista

tavola n°: **ST-D 32**

scala elaborato: 1:20 - 1:50

cod. PBM: 2018EDSCONC05

data: OTTOBRE 2019 | rev: 03/2019

PROGETTO STRUTTURE

S.A.P. Studio Associato di Progettazione
Via Dante,11 - 40016 - San Giorgio di Piano (BO)
Tel. 051893797 - fax. 0516631032 - e_mail info@studiosap.it
In base alle leggi vigenti sul diritti d'autore è vietato la copia o la riproduzione, anche parziale, di questo elaborato senza esplicita preventiva autorizzazione, ogni diritto è espressamente riservato ed esclusivo.

SPECIFICA DEI MATERIALI:

Calcestruzzo per strutture di fondazione:
- C25/30 (ovvero Rck ≥ 30 N/mmq a 28 giorni);
- Dimensione massima dell'inerte: 22 mm;
- Classe di esposizione: XC2;
- Classe di consistenza: S3 o superiore;
- Rapporto max. A/C: 0,60;
- Contenuto minimo di cemento: 300 kg/mc;
- Contenuto massimo di cloruri: 0,4%

Calcestruzzo per strutture di elevazione:
- C25/30 (ovvero Rck ≥ 30 N/mmq a 28 giorni);
- Dimensione massima dell'inerte: 16 mm;
- Classe di esposizione: XC2;
- Classe di consistenza: S4 o superiore;
- Rapporto max. A/C: 0,60;
- Contenuto minimo di cemento: 300 kg/mc;
- Contenuto massimo di cloruri: 0,4%

Calcestruzzo per getti di pulizia:
- C12/15 (ovvero Rck ≥ 15 N/mmq a 28 giorni)

Acciaio in barre per calcestruzzo:
- B450C
- fyk ≥ 450 N/mmq

Acciaio per reti elettrosaldate:
- B450C
- fyk ≥ 450 N/mmq

Acciaio per carpenteria metallica per collegamenti:
- Classe 8.8 (salvo diversa indicazione riportata negli elaborati grafici)

Acciaio per profili metallici:
- S275

Legno per pannelli solaio:
- Legno lamellare GL24h
- Legno lamellare GL30h

Legno per travi orditura principale e secondaria:
- Legno lamellare GL24h
- Legno lamellare GL30h

Pannelli X-LAM:
- Pannelli verticali 5 strati: 40+20+40+20+40 mm
- Caratteristiche meccaniche UNI EN 338/2016 (C24)
- fRk = 1,2 N/mmq

Si ricorda che:
- il materiale dovrà giungere in cantiere provvisto delle certificazioni previste dalla normativa vigente e dai documenti di trasporto;
- I pannelli strutturali X-LAM dovranno giungere in cantiere provvisti di certificati con marchio CE e muniti di numero di protocollo di approvazione europeo (ETA o EOTA) e certificazione PEFC;
- il calcestruzzo preconfezionato dovrà essere fornito da impianto dotato delle certificazioni in materia;
- le armature di acciaio, se preconfezionate, dovranno essere accompagnate dalla documentazione fornita dal Centro di Trasformazione;
- le armature di acciaio dovranno essere accompagnate da tre spezzoni di 1 m cadauno dei diametri utilizzati;
- per il calcestruzzo dovranno essere prelevati i cubetti nella misura prevista dalla normativa vigente e schiacciati tra il 28° ed il 45° giorno;
- in caso di temperatura inferiore ai 4°C si dovranno sospendere i getti ovvero eseguirli con aggiunta di acceleranti previa autorizzazione della D.L.

NOTE RELATIVE ALLE ARMATURE:

Per le barre correnti seguire le seguenti prescrizioni:
1) sovrapposizione minima pari a 40Ø;
2) sovrapposizione sfalsate (max. 25% della stessa sezione);
3) alle estremità risvoltare le barre (min. 10Ø);

c_{min} = copriferro minimo + tolleranza

Strutture di fondazione:
c_{min} = 30 + 10 = 40 mm

Strutture in elevazione:
c_{min} = 30 + 10 = 40 mm

NOTA BENE:

Tutte le misure dovranno essere verificate in cantiere a cura dell'Impresa esecutrice. In caso di problematiche informare il progettista ed attendere le indicazioni del caso.

PRESCRIZIONI ACCIAIO:

- I profili in acciaio dovranno giungere in cantiere provvisti di certificati con marchio CE;
- Le carpenterie metalliche devono essere protette contro la corrosione mediante apposita vernice;
- Le carpenterie metalliche, laddove previsto, devono essere resistenti al fuoco mediante trattamento con vernici intumescenti o prodotti analoghi sino al raggiungimento della resistenza R60;
- I bulloni dovranno essere conformi per caratteristiche dimensionali alle norme UNI EN ISO 4016:2011, devono appartenere alle classi di cui alla norma UNI EN ISO 898-1:2013;
- Le saldature dovranno essere eseguite in conformità alla norma UNI EN ISO 3834:2006- parti 2,3 e 4.

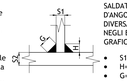

SALDATURE A CORDONE D'ANGOLO SALVO DIVERSA INDICAZIONE NEGLI ELABORATI GRAFICI
- S1≤S2
- H=S2
- G= 0,7xH

NOTA PER LE QUOTE:

Se non altrimenti definito, si deve intendere:

ELABORATI PARTI STRUTTURALI IN LEGNO:
- Le quote sono indicate in centimetri;
- Le quote altimetriche sono indicate in metri.

ELABORATI PARTI STRUTTURALI IN ACCIAIO:
- Le quote sono indicate in millimetri;
- Le quote altimetriche sono indicate in metri.

DEFINIZIONE UNITA' STRUTTURALI

U.S. 01 = Unità strutturale aule
U.S. 02 = Unità strutturale angolo
U.S. 03 = Unità strutturale blocco servizi centrale
U.S. 04 = Unità strutturale blocco servizi laterale
U.S. 05 = Unità strutturale scala sicurezza esterna

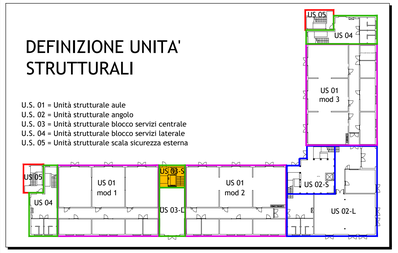

I montanti sono realizzati con profili metallici HEB 200.
Le travi sono realizzate con profili metallici HEB 200 e disposte in luce tra i montanti.
I cosciali delle rampe delle scale sono realizzati con piatti metallici di dimensioni 15x220 mm.
Gradini sono realizzati in lamiera pressopiegata dello spessore di 4 mm con sezione a Z, con pedata rivestita in legno di spessore 3 cm.
Pianerottoli in grigliato antitacco 15x76 mm con barre portanti 50x3 mm; pavimentazione in legno di spessore 3 cm.
I traversi del vano ascensore sono realizzati con UPN100, disposti lungo l'altezza e controventati con profili UPN 80 incrociati.
NOTA: in funzione delle indicazioni dell'azienda fornitrice del sistema di sollevamento, valutare inserimento di tubolari asolati per il fissaggio dell'ascensore.
NOTA: le quote del vano ascensore indicate in pianta si riferiscono alle dimensioni interne utili per l'installazione e fornite dall'azienda.

DETTAGLIO EXTRA CORSA ASCENSORE
SCALA 1:20

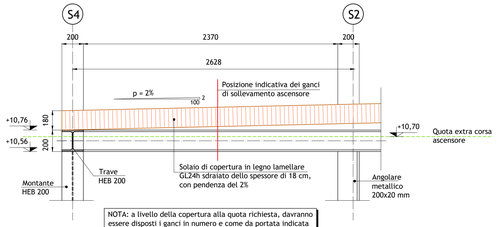

NOTA: a livello della copertura alla quota richiesta, dovranno essere disposti i ganci in numero e come da portata indicata dall'azieda fornitrice del sistema di sollevamento.

VANO ASCENSORE
SCALA 1:20

Controventi realizzati con due profili UPN 80 incrociati

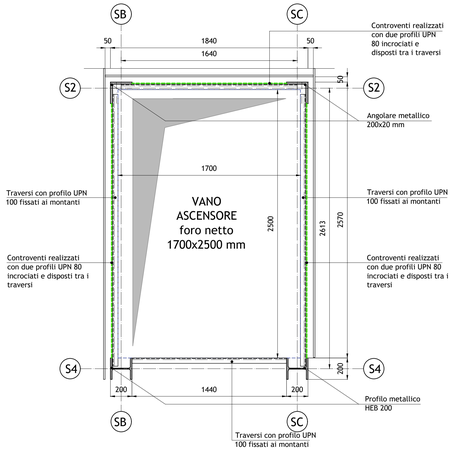

SCALE PIANO PRIMO-PIANO SECONDO - PIANTA
SCALA 1:50

Controventi realizzati con due profili UPN 80 incrociati
Controventi realizzati con due profili UPN 100 incrociati

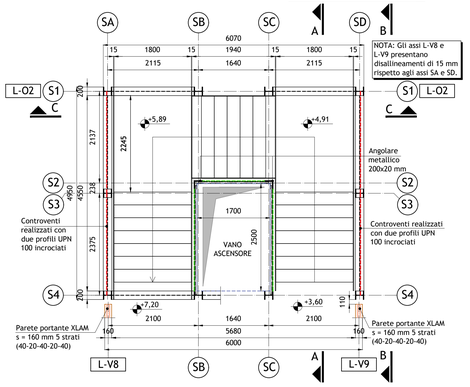

SCALE PIANTA COPERTO
SCALA 1:50

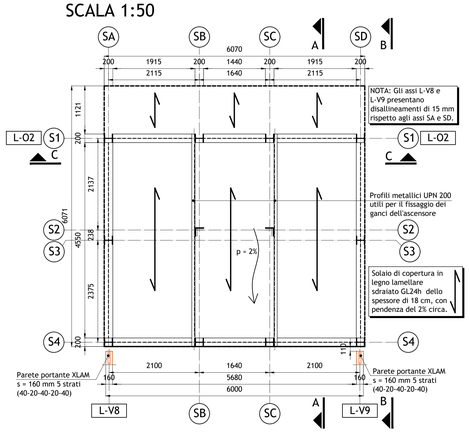

VISTA B-B
SCALA 1:50

Controventi realizzati con due profili UPN 100 incrociati

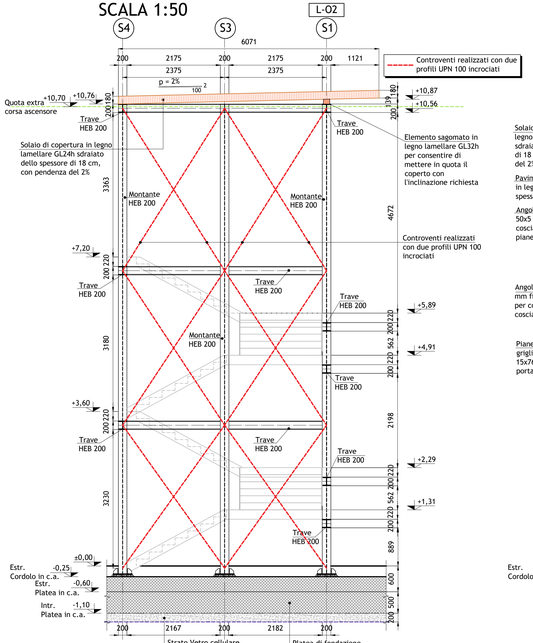

TELAIO ASSE S4
SCALA 1:50

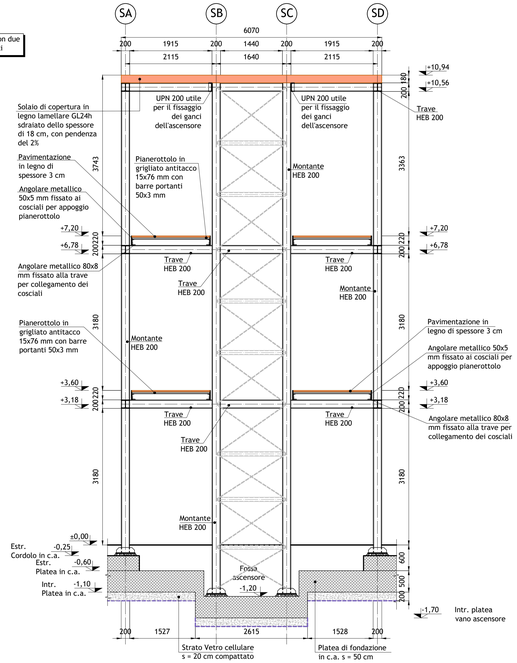

TELAIO ASSE S2
SCALA 1:50
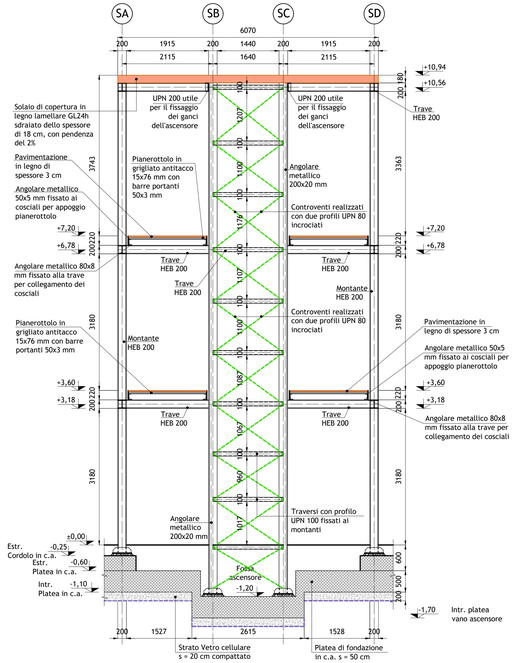
Controventi realizzati con due profili UPN 80 incrociati