

**FORMATO EUROPEO
PER IL CURRICULUM
VITAE**



INFORMAZIONI PERSONALI

| | |
|-----------------|---|
| Nome | D'ORIA MICHELE |
| Indirizzo | Via Fornace 290/A – 40014 CREVALCORE (BO) |
| Telefono | 051-983293 329/9065950 |
| E-mail | m.doria@awn.it |
| PEC | m.doria@archiworldpec.it |
| Nazionalità | italiana |
| Data di nascita | 09 GIUGNO 1964 |

ESPERIENZA LAVORATIVA

- dal 01/10/2016– in corso
Responsabile dell'Unità Operativa "Edilizia scolastica" – Area Servizi Territoriali Metropolitan
incarico di POSIZIONE ORGANIZZATIVA
Città Metropolitana di Bologna – via Zamboni 8 - Bologna
Ente pubblico
Funziario **Tecnico esperto Lavori Pubblici** – cat. D6 contratto enti pubblici
 - Programmazione interventi di edilizia scolastica (studi di fattibilità e progettazioni preliminari, valutazione economica degli interventi e possibili forme di attuazione), collaborazione alla redazione del piano delle opere, con proposte derivanti dall'analisi delle necessità manutentive e didattiche
 - Progettazione e Direzione Lavori di opere anche complesse: edifici scolastici, impianti sportivi, infrastrutture scolastiche e culturali del territorio, strutture di pubblico spettacolo, realizzazione di interventi di manutenzione straordinaria,
 - Adeguamenti normativi: antincendio, risparmio energetico, sicurezza dei luoghi di lavoro
 - Organizzazione dell'U.O. con gestione e coordinamento di varie risorse professionali interne (assegnati 10 tecnici) ed esterne all'Ente, gruppi di lavoro di progettazione
 - Adozione di atti di impegni di spesa e relative liquidazioni
 - Responsabilità procedimenti ai sensi del D.lgs.50/2016 (RUP): responsabile del processo tecnico/amministrativo di realizzazione di un'opera, dal finanziamento alla realizzazione
 - Coordinamento delle attività di manutenzione ordinaria e straordinaria degli edifici scolastici di competenza dell'Ente (attualmente: n.61 edifici scolastici superiori di cui n.16 vincolati ai sensi del D.Lgs.n.42/2004, per un totale di superficie di circa 450.000 mq)
- dal 01/01/2012– al 30/09/2016
Responsabile dell'Unità Operativa "Programmazione, progettazione e realizzazione edifici scolastici" – Settore LL.PP.
incarico di POSIZIONE ORGANIZZATIVA
Provincia di Bologna – via Zamboni 8 - Bologna (dal 01/01/2015 Città Metropolitana di Bologna)
Ente pubblico
Funziario Tecnico esperto Lavori Pubblici – cat. D5 contratto enti pubblici
 - Organizzazione dell'U.O. con gestione di varie risorse umane
 - Adozione di atti di impegni di spesa e relative liquidazioni
 - Adozione degli atti necessari ad attuare i programmi e progetti affidati, in particolare:
 - progettazione e direzione lavori opere complesse di edilizia scolastica e sportiva, culturale, interventi di manutenzione straordinaria per la manutenzione degli edifici di

competenza

- Adeguamenti normativi di edifici scolastici: antincendio, sicurezza dei luoghi di lavoro
- coordinamento figure professionali interne ed esterne all'Ente, gruppi di lavoro di progettazione

- Responsabilità procedimenti ai sensi del D.lgs 163/2006 (RUP)
- Collaborazione alla redazione del piano delle opere, con proposte derivanti dall'analisi delle necessità manutentive e didattiche
- Manutenzione degli edifici scolastici di competenza attraverso il coordinamento dei tecnici responsabili della manutenzione (n.31 edifici scolastici superiori di cui n.12 vincolati ai sensi del D.Lgs.n.42/2004)

• dal 01/03/2002 al 31/12/2011

Responsabile dell'Unità Operativa "Edilizia Scolastica – area Est"

incarico di POSIZIONE ORGANIZZATIVA (dal 01/10/2002)

Provincia di Bologna – via Zamboni 8 - Bologna

Ente pubblico

Funzionario Tecnico esperto Lavori Pubblici – cat. D5 contratto enti pubblici

- Nome e indirizzo datore di lavoro
 - Tipo di azienda o settore
 - Tipo di impiego
- Principali mansioni e responsabilità

- Organizzazione dell'U.O. con gestione di varie risorse umane
- Adozione di atti di impegni di spesa e relative liquidazioni
- Adozione degli atti necessari ad attuare i programmi e progetti affidati, in particolare:
 - progettazione e direzione lavori opere di edilizia scolastica e sportiva, culturale, interventi di manutenzione straordinaria per la manutenzione degli edifici di competenza
 - Adeguamenti normativi di edifici scolastici: antincendio, sicurezza dei luoghi di lavoro
 - coordinamento figure professionali interne ed esterne all'Ente, gruppi di lavoro di progettazione
- Responsabilità procedimenti ai sensi del D.lgs 163/2006 (RUP)
- Collaborazione alla redazione del piano delle opere, con proposte derivanti dall'analisi delle necessità manutentive e didattiche
- Manutenzione degli edifici scolastici di competenza attraverso il coordinamento dei tecnici responsabili della manutenzione

• dal 15/04/1991 – in corso

Provincia di Bologna – via Zamboni 8 - Bologna

Ente pubblico

Funzionario Tecnico

- Nome e indirizzo datore di lavoro
 - Tipo di azienda o settore
 - Tipo di impiego
- Principali mansioni e responsabilità

- dal 15/04/1991 con assunzione per concorso pubblico: "istruttore tecnico geometra" ex 6a Q.F. presso Settore Ambiente – Ufficio Inquinamento atmosferico
 - istruttoria tecnica delle domande per gli scarichi in atmosfera;
- dal 11/03/1996, per concorso interno, "istruttore tecnico direttivo" ex 7a Q.F. presso il *Settore Lavori Pubblici – Viabilità, Ufficio Impianti e segnaletica* (dal 01/01/2000 qualifica D2 per progressione orizzontale)
- dal 01/01/1998 Responsabile di ufficio, di fatto, dell'U.O. Impianti segnaletica:
 - rilievo, progettazione e direzione lavori impianti di segnaletica sulla rete stradale provinciale
 - supporto tecnico alla progettazione strade
 - gestione ed organizzazione della Squadra operativa segnaletica stradale
- dal 01/02/2000 trasferimento presso il *Settore Lavori Pubblici – Edilizia, Ufficio manutenzione ed adeguamenti edifici scolastici* (dal 01/07/2000 qualifica D3 per progressione orizzontale):
 - manutenzione ordinaria e straordinaria degli edifici scolastici assegnati
 - progettazione e direzione lavori di interventi di manutenzione straordinaria su edifici scolastici e collaborazione alla progettazione di nuovi edifici
- dal 01/11/2001, a seguito concorso pubblico, assunzione di qualifica D3 "FUNZIONARIO – TECNICO ESPERTO LAVORI PUBBLICI"

• dal 19/10/1987 al 18/10/1989

Operatore fotografico

- Nome e indirizzo datore di lavoro

"Consorzio Bologna LA DOTTA nei suoi musei universitari"

- Tipo di azienda o settore
 - Tipo di impiego
 - Principali mansioni e responsabilità
 - Realizzazione fotografie in studio allestito presso i musei universitari degli oggetti dei musei e archiviazione su supporto informatico
- attività di catalogazione ed archiviazione di ricerche e immagini fotografiche nell'ambito dei progetti sui "giacimenti culturali" di cui alla L.41/1986
contratto di formazione e lavoro
- dal 1987 – in corso
 - Tipo di azienda o settore
 - Tipo di impiego
 - Principali mansioni e responsabilità
 - Progetti e direzioni lavori: edifici privati – opere di urbanizzazione - opere di recupero edifici danneggiati dal sisma 2012

Attività libero professionale (dal 1991 solo saltuaria ed occasionale)

Edilizia privata - urbanistica

esercizio della libera professione in autonomia ed in collaborazione con altri professionisti

ISTRUZIONE

- Da gennaio 2001
 - 26 maggio 2000
 - Qualifica conseguita
 - Livello nella classificazione nazionale (se pertinente)
 - anno 2000
 - Nome e tipo di istituto di istruzione
 - Qualifica conseguita
 - Livello nella classificazione nazionale (se pertinente)
 - anno 1986
 - Qualifica conseguita
 - Livello nella classificazione nazionale (se pertinente)
 - anno 1983
 - Nome e tipo di istituto di istruzione
 - Qualifica conseguita
 - Livello nella classificazione nazionale (se pertinente)
- Iscrizione all'Ordine degli Architetti della Provincia di Bologna (n.2986)**
- Esame di Stato
- ABILITAZIONE ALL'ESERCIZIO DELLA PROFESSIONE DI ARCHITETTO**
- votazione di 90/100
- Facoltà di Architettura dell'Università di Ferrara
- LAUREA IN ARCHITETTURA – indirizzo PROGETTAZIONE ARCHITETTONICA**
- votazione 106/110.
- Tesi di laurea area restauro: "*Riqualificazione funzionale e restauro conservativo: Casa Martelli a Bologna*". Relatori Arch. Mario Lolli Ghetti (Firenze) e Ing. Giuliano Mezzadri (Ferrara)
- Esame di stato
- ABILITAZIONE ALL'ESERCIZIO DELLA LIBERA PROFESSIONE DI GEOMETRA**
- Votazione finale 86/100
- Istituto Tecnico per Geometri L. Einaudi – Manduria (TA)
- DIPLOMA DI GEOMETRA**
- Votazione finale 51/60

FORMAZIONE

- Dal 17/09/2010 al 04/12/2010
 - istituto di istruzione o formazione
 - Principali materie / abilità professionali oggetto dello studio
 - Qualifica conseguita
 - dal 03/08/2002 al 07/12/2002
 - Principali materie / abilità professionali oggetto dello studio
- Università degli studi di Ferrara – Facoltà di Architettura
- Corso ARCHITETTURA ENERGIA LATERIZIO (modulo certificatore: 72 ore – modulo laterizio: 52 ore)
- "Certificatore Energetico in edilizia"** ai sensi del DGR ER 1754/2008
- Corso prevenzione incendi (100 ore)

• Qualifica conseguita

Attestato di abilitazione per **SPECIALIZZAZIONE DI PREVENZIONE INCENDI L.818/84**

• anno 1999

• istituto di istruzione o formazione

Istituto Professionale Edile - Bologna

• Principali materie / abilità professionali oggetto dello studio

Attuazione della direttiva 92/57/Cee concernente le prescrizioni minime di sicurezza e di salute da attuare nei cantieri temporanei e mobili (120 ore) con relativo aggiornamento (40 ore) effettuato nel 2013. Ulteriore aggiornamento in corso.

• Qualifica conseguita

Attestato di frequenza al **CORSO DI FORMAZIONE PER COORDINATORI D.Lgs 494/96**

NOTA: si omettono ulteriori numerosi corsi di aggiornamento per i quali si rimanda ad un più dettagliato allegato "curriculum formativo"

CAPACITÀ E COMPETENZE

PERSONALI

Acquisite nel corso della vita e della carriera ma non necessariamente riconosciute da certificati e diplomi ufficiali.

PRIMA LINGUA

Italiano

ALTRE LINGUA

Inglese

- Capacità di lettura
- Capacità di scrittura
- Capacità di espressione orale

elementare
elementare
elementare

CAPACITÀ E COMPETENZE

RELAZIONALI

Vivere e lavorare con altre persone, in ambiente multiculturale, occupando posti in cui la comunicazione è importante e in situazioni in cui è essenziale lavorare in squadra (ad es. cultura e sport), ecc.

- senso di responsabilità, capacità di mediazione, condivisione degli obiettivi e dei risultati
- nessuna difficoltà a socializzare e fare "gruppo" sia in ambito lavorativo che sociale
- buona capacità relazionale e comunicativa diversificata a seconda della specificità dell'utenza (dirigenti, committenti, utenza, professionisti, altri settori e uffici dell'amministrazione)
- profonda conoscenza delle dinamiche delle pubbliche amministrazioni

CAPACITÀ E COMPETENZE

ORGANIZZATIVE

Ad es. coordinamento e amministrazione di persone, progetti, bilanci; sul posto di lavoro, in attività di volontariato (ad es. cultura e sport), a casa, ecc.

- ventennale esperienza nella gestione di cantieri anche di elevata complessità
- capacità organizzativa e di pianificazione acquisita con apposita formazione e "sul campo" da incarichi specifici di responsabilità diretta, coordinamento e direzione di risorse tecniche, interne e/o esterne, anche in gruppi di lavoro estesi per grandi progetti di opere edilizie complesse
- capacità di "problem-solving" e flessibilità nella gestione delle soluzioni
- capacità di focalizzare gli obiettivi, definizione delle priorità, nel rispetto dei tempi previsti e delle normative vigenti
- capacità propositive di innovazione e ideazione di nuove attività
- valorizzazione delle professionalità dei collaboratori

CAPACITÀ E COMPETENZE

TECNICHE

Con computer, attrezzature specifiche, macchinari, ecc.

- valutazione delle necessità immobiliari, fattibilità tecnico/economica degli interventi di manutenzione o nuove costruzioni, pianificazione e programmazione delle manutenzioni ordinarie e straordinarie
- analisi dei costi, coordinamento delle attività di progettazione (anche di professionisti incaricati), gestione del processo di realizzazione dell'opera, contratti con imprese e fornitori, direzione lavori, controllo del budget e contabilità dei lavori, collaudo e controllo qualità,
- ottima conoscenza dell'utilizzo delle apparecchiature elettroniche e dei software di quotidiano utilizzo (Office, Openoffice, ecc.) e specifici dell'attività tecnica (BPM Amministrativo/Tecnico, Docfa, ecc.); buona conoscenza del CAD, modellazione tridimensionale e

| | |
|--|--|
| <p>CAPACITÀ E COMPETENZE ARTISTICHE <i>Musica, scrittura, disegno ecc.</i></p> | <p>programmi per calcolo energetico (Masterclima)</p> <ul style="list-style-type: none"> • Utilizzo di attrezzature per rilievo di lesioni degli edifici, elaborazione ed analisi dei dati, con relativa diagnosi dei dissesti strutturali • Ottima conoscenza della fotografia acquisita con qualifica “operatore fotografico” presso il “Consorzio Bologna LA DOTTA nei suoi musei universitari” che ha svolto attività di catalogazione ed archiviazione di ricerche ed immagini fotografiche nell'ambito dei progetti sui giacimenti culturali svoltosi dal 1987 al 1989 • Elaborazione digitale con software specifici (Photoshop e similari) • Disegno architettonico e costruzione modelli architettonici in scala |
| <p>ALTRE CAPACITÀ E COMPETENZE <i>Competenze non precedentemente indicate.</i></p> | <ul style="list-style-type: none"> • dal 2004 membro del gruppo di lavoro intersettoriale di stesura ed attuazione del Piano annuale di utilizzo degli edifici scolastici per gli Istituti Superiori • nel 2006 membro esperto della commissione giudicatrice per selezione di candidati per un posto di funzionario tecnico esperto edilizia e patrimonio presso settore edilizia e patrimonio della Provincia di Bologna • dal 2006 nomina a RESPONSABILE AMIANTO art.4 c.a) DM 06/09/1994 • REGISTRATO NELL'ELENCO DEI CERTIFICATORI ENERGETICI DELLA REGIONE EMILIA-ROMAGNA AL N. 07129 • nel 2012 – Nomina a componente di sottocommissione di gara della STRUTTURA TECNICA DEL COMMISSARIO DELEGATO per la valutazione delle offerte economicamente vantaggiose per la realizzazione di edifici scolastici provvisori (SISMA 2012) <p>Publicazioni: ARTICOLO <i>IL CANTIERE INFINITO IN IL LICEO GALVANI DALL'UNITÀ D'ITALIA A OGGI</i>, A CURA DI MERIS GASPARI, ARGELATO, EDIZIONI MINERVA, 2016</p> |
| <p>PATENTE O PATENTI</p> | <p>Patente B - automunito</p> |
| <p>ULTERIORI INFORMAZIONI</p> | <p>Nell'ambito dell'attuale e precedenti posizioni, ho soprattutto svolto attività di progettazione e direzione lavori relative all'edilizia scolastica, nonché funzioni di Responsabile Unico del Procedimento. Si rimanda all'allegato Portfolio per approfondimenti.</p> |
| <p>ALLEGATI</p> | <p>Curriculum formativo</p> |

Il sottoscritto MICHELE D'ORIA dichiara che la sottoscrizione del presente curriculum ha valore di autocertificazione di quanto in esso contenuto.
Si autorizza il trattamento dei dati ai sensi del D.lgs 196/2003.

Crevalcore 07/03/2018

Arch. Michele D'Oria

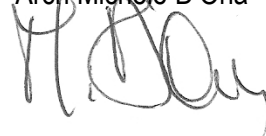

CURRICULUM FORMATIVO

CORSO FORMATIVO OPERATORE CULTURALE - FOTOGRAFO

Ente: CONSORZIO "LA DOTTA"

Dal: 01/10/1987

Al: 28/02/1988

Esito: Prova non prevista

Frequenza: 100 %

Nota: Per un totale di 85 giorni (4 moduli)

CORSO FORMATIVO INTRODUZIONE AL CAD

Ente: GRUPPO SCIENTIFICO CENTESE

Dal: 01/02/1990

Al: 30/04/1990

Esito: Prova non prevista

Frequenza: 100 %

Nota: Per un totale di 66 ore

CORSO DI FORMAZIONE SULLA MATERIA INFORMATICA

Ente: COMUNITA' MONTANA DELL'ALTA E MEDIA VALLE DEL RENO

Dal: 14/04/1994

Al: 29/04/1994

Esito: Prova non prevista

Frequenza: 100 %

Nota: CORSO DI FORMAZIONE SULLA MATERIA INFORMATICA. "WINDOWS 3.1 - WORD - EXCELL - SUPERBASE 2.0" - DURATA: giorni 6.

LA TUTELA DELL'AMBIENTE

Ente: PROVINCIA/ISFOD - MODENA

Dal: 08/11/1995

Al: 08/11/1995

Esito: Prova non prevista

Frequenza: 100 %

Nota: Per un totale di 1 giorno

I POTERI, LA RESPONSABILITA', LE PROCEDURE DI ACCERTAMENTO E SANZIONATORIE INERENTI IL RUOLO DI AGENTE ACCERTATORE

Ente: PROVINCIA/ISFOD - MODENA

Dal: 13/11/1995

Al: 13/11/1995

Esito: Prova non prevista

Frequenza: 100 %

Nota: Per un totale di 1 giorno

L'APPLICAZIONE DEI MATERIALI COMPOSITI FIBROSI PER IL RINFORZO DELLE STRUTTURE ESISTENTI (SEMINARIO TECNICO)

Ente: SIKA ITALIA S.P.A. BUILDING IMPROVING

Dal: 18/04/1996

Al: 18/04/1996

Esito: Prova non prevista

Frequenza: 100 %

Nota: Per un totale di 4 ore

AGGIORNAMENTO IN MATERIA DI LAVORI PUBBLICI

Ente: PROVINCIA DI BOLOGNA

Dal: 13/05/1996

Al: 13/05/1996

Esito: Prova non prevista

Frequenza: 100 %

Nota: Per un totale di 6 ore

IL SISTEMA DEGLI APPALTI (CONVEGNO)

Ente: PROVINCIA/COMUNE DI BOLOGNA

Dal: 03/10/1996

Al: 03/10/1996

Esito: Prova non prevista

Frequenza: 100 %

Nota: Per un totale di 4 ore

GESTIONE DELLE FATTURE

Ente: PROVINCIA DI BOLOGNA

Dal: 05/03/1997

Al: 10/03/1997

Esito: Prova non prevista **Frequenza:** 100 %
Nota: Per un totale di 13 ore

CORSO DI FORMAZIONE PER COORDINATORI: "D.LGS. 494/96: ATTUAZIONE DELLA DIRETTIVA CEE 92/57"

Ente: PROVINCIA/ISTITUTO PROFESSIONALE EDILE-BOLOGNA

Dal: **Al:** 19/04/1999
Esito: Prova non prevista **Frequenza:** 100 %
Nota: Per un totale di 120 ore

CORSO PROGRAMMA STR - 1

Ente: PROVINCIA/S.T.R. SRL

Dal: 20/04/1999 **Al:** 29/04/1999
Esito: Prova non prevista **Frequenza:** 100 %
Nota: Per un totale di 17 ore

LA CULTURA E LA GESTIONE DEL CAMBIAMENTO

Ente: PROVINCIA/FUTURA S.P.A.

Dal: 02/11/1999 **Al:** 23/11/1999
Esito: Prova non prevista **Frequenza:** 100 %
Nota: Per un totale di 35 ore

CANTIERI TEMPORANEI E MOBILI

Ente: PROVINCIA/IIPLE

Dal: 19/01/2000 **Al:** 19/01/2000
Esito: Prova non prevista **Frequenza:** 100 %
Nota: Per un totale di 1 giorno

ARCHITETTURA BIOTECNOLOGICA. LA SCUOLA NATURALE UNA CASA SANA. PROGETTI IN ITALIA E IN EUROPA

Ente: ASS. NAZ. ARCHITETTURA BIOTECNOLOGICA-FIERA "SANA"

Dal: 16/09/2000 **Al:** 16/09/2000
Esito: Prova non prevista **Frequenza:** 100 %
Nota: Per un totale di 1 giorno

L'AFFIDAMENTO DEI LAVORI PUBBLICI

Ente: PROVINCIA/QUASAP

Dal: 31/05/2001 **Al:** 31/05/2001
Esito: Prova non prevista **Frequenza:** 50 %
Nota: Per un totale di 3 ore

LA SICUREZZA NEI CANTIERI DEI LAVORI PUBBLICI - FORUM SUI LAVORI PUBBLICI

Ente: PROVINCIA/QUASAP

Dal: 18/06/2001 **Al:** 18/06/2001
Esito: Prova non prevista **Frequenza:** 100 %
Nota: Per un totale di 4 ore

L'ESECUZIONE DEI LAVORI PUBBLICI - FORUM SUI LAVORI PUBBLICI

Ente: PROVINCIA/QUASAP

Dal: 18/09/2001 **Al:** 18/09/2001
Esito: Prova non prevista **Frequenza:** 50 %
Nota: Per un totale di 4 ore

LA RISOLUZIONE DELLE CONTROVERSIE E GLI ARBITRATI - FORUM SUI LAVORI PUBBLICI

Ente: PROVINCIA/QUASAP

Dal: 27/09/2001 **Al:** 27/09/2001

Esito: Prova non prevista **Frequenza:** 100 %
Nota: Per un totale di 4 ore

GLI APPALTI DI MANUTENZIONE ORDINARIA E STRAORDINARIA - FORUM SUI LAVORI PUBBLICI

Ente: PROVINCIA/QUASAP
Dal: 10/01/2002 **Al:** 10/01/2002
Esito: Prova non prevista **Frequenza:** 100 %
Nota: Per un totale di 4 ore

FORMAZIONE IN MATERIA DI SICUREZZA E IGIENE DEL LAVORO RIVOLTO AGLI OPERATORI DEL SETTORE EDILIZIA

Ente: PROVINCIA DI BOLOGNA
Dal: 13/03/2002 **Al:** 22/04/2002
Esito: Prova non prevista **Frequenza:** 100 %
Nota: PER UN TOTALE DI 16 ORE

CORSO FORMATIVO L'IMPIEGO DI MATERIALI COMPOSITI FIBRORINFORZATI (FRP) NELLA RIABILITAZIONE STRUTTURALE DI ELEMENTI IN C.A.

Ente: PROVINCIA/UNIVERSITA' STUDI DI BOLOGNA
Dal: 15/03/2002 **Al:** 23/03/2002
Esito: Prova non prevista **Frequenza:** 100 %
Nota: Per un totale di 4 giorni

CORSO FORMATIVO RISCHIO CADUTE DALL'ALTO

Ente: PROVINCIA DI BOLOGNA
Dal: 20/05/2002 **Al:** 17/06/2002
Esito: Prova non prevista **Frequenza:** 100 %
Nota: PER UN TOTALE DI 15 ORE

LA LICITAZIONE PRIVATA SEMPLIFICATA - FORUM APPALTI

Ente: PROVINCIA/QUASAP
Dal: 27/06/2002 **Al:** 27/06/2002
Esito: Prova non prevista **Frequenza:** 100 %
Nota: PER UN TOTALE DI 4 ORE

CORSO FORMATIVO PREVENZIONE INCENDI LEGGE 7 DICEMBRE 1984 N. 818 - D.M. 25 MARZO 1985 ART. 5

Ente: PROVINCIA/ORD.ARCHIT.PIANIFIC.PAES.E CONSERV. BO
Dal: 03/08/2002 **Al:** 07/12/2002
Esito: Prova non prevista **Frequenza:** 100 %
Nota: PER UN TOTALE DI 100 ORE

INSERIMENTO E CONTABILIZZAZIONE DELLE FATTURE PASSIVE TRAMITE IL SERVIZIO RAGIONERIA

Ente: PROVINCIA DI BOLOGNA
Dal: 30/10/2002 **Al:** 30/10/2002
Esito: Prova non prevista **Frequenza:** 100 %
Nota: PER UN TOTALE DI 3 ORE

STR LINEA 32 ENTI

Ente: PROVINCIA DI BOLOGNA
Dal: 11/12/2002 **Al:** 12/12/2002
Esito: Prova non prevista **Frequenza:** 100 %
Nota: PER UN TOTALE DI 12 ORE

CORSO FORMATIVO I COMPORTAMENTI EFFICACI NELLA GESTIONE DEI COLLABORATORI

Ente: PROVINCIA BOLOGNA
Dal: 10/09/2003 **Al:** 09/12/2003
Esito: Prova non prevista **Frequenza:** 88,89 %
Nota: PER UN TOTALE DI 32 ORE

PROGETTO ASSIOMA (GRUPPO 1)

Ente: PROVINCIA BOLOGNA
Dal: 10/11/2003 **Al:** 27/11/2003
Esito: Prova non prevista **Frequenza:** 83,33 %
Nota: PER UN TOTALE DI 5 ORE

INCONTRO INFORMATIVO SULLE PROCEDURE DI RILEVAZIONE E GESTIONE DEI DATI AMBIENTALI DI RILEVANZA DELL'ENTE

Ente: PROVINCIA BOLOGNA
Dal: 20/02/2004 **Al:** 20/02/2004
Esito: Prova non prevista **Frequenza:** 100 %
Nota: PER UN TOTALE DI 2 ORE

CORSO FORMATIVO ANALISI E SOLUZIONI DEI PROBLEMI

Ente: PROVINCIA DI BOLOGNA
Dal: 19/04/2004 **Al:** 21/04/2004
Esito: Prova non prevista **Frequenza:** 100 %
Nota: PER UN TOTALE DI 14 ORE

CORSO FORMATIVO LA GESTIONE DEI PROGETTI

Ente: PROVINCIA BOLOGNA
Dal: 04/05/2004 **Al:** 05/05/2004
Esito: Prova non prevista **Frequenza:** 100 %
Nota: PER UN TOTALE DI 14 ORE

CORSO FORMATIVO QUANDO IL MURO NASCONDE L'AFFRESCO

Ente: PROVINCIA/UNIVERSITA' STUDI DI BOLOGNA
Dal: 21/05/2004 **Al:** 29/05/2004
Esito: Prova non prevista **Frequenza:** 100 %
Nota: PER UN TOTALE DI 22 ORE

STR LINEA 32 AREA AMMINISTRATIVA

Ente: PROVINCIA BOLOGNA
Dal: 10/03/2005 **Al:** 10/03/2005
Esito: Prova non prevista **Frequenza:** 100 %
Nota: TOTALE ORE 4:00

CORSO FORMATIVO INGEGNERIA SISMICA

Ente: PROVINCIA DI BOLOGNA
Dal: 14/03/2005 **Al:** 04/04/2005
Esito: Prova superata **Frequenza:** 97,9 %
Nota: TOTALE ORE 23:30

CORSO FORMATIVO GESTIONE TECNICA DEI LAVORI PUBBLICI

Ente: PROVINCIA BOLOGNA
Dal: 28/04/2005 **Al:** 19/05/2005
Esito: Prova superata **Frequenza:** 89,7 %
Nota: TOTALE ORE 17:30

RINFORZI STRUTTURALI DELLE COSTRUZIONI IN C.A. E MURATURA MEDIANTE COMPOSITI FIBRORINFORZATI FRP

Ente: PROVINCIA/AICO
Dal: 17/05/2005 **Al:** 17/05/2005
Esito: Prova non prevista **Frequenza:** 100 %
Nota: TOTALE ORE 6:45

IL CICLO DELLE ACQUE (laboratorio tecnico)

Ente: MODENA FORMAZIONE srl
Dal: 16/06/2005 **Al:** 30/06/2005

Esito: Prova non prevista **Frequenza:** 100 %
Nota: TOTALE ORE 12

CDS - PUSH OVER

Ente: PROVINCIA DI BOLOGNA
Dal: 30/08/2005 **Al:** 12/09/2005
Esito: Prova superata **Frequenza:** 95 %
Nota: TOTALE ORE 9:40

LA BIOCLIMATICA (laboratorio tecnico)

Ente: MODENA FORMAZIONE srl
Dal: 15/09/2005 **Al:** 29/09/2005
Esito: Prova non prevista **Frequenza:** 100 %
Nota: TOTALE ORE 12

LA RILEVAZIONE DI POSIZIONI E COMPETENZE

Ente: PROVINCIA DI BOLOGNA
Dal: 18/10/2005 **Al:** 18/10/2005
Esito: Prova non prevista **Frequenza:** 100 %
Nota: PER UN TOTALE DI 6 ORE

LA GESTIONE DEI FLUSSI DOCUMENTALI (P.O.)

Ente: PROVINCIA DI BOLOGNA
Dal: 16/01/2006 **Al:** 02/02/2006
Esito: Prova superata **Frequenza:** 98 %
Nota: TOTALE ORE 15:45

PREVENZIONE DAL RISCHIO CADUTE DALL'ALTO

Ente: PROVINCIA DI BOLOGNA
Dal: 17/10/2006 **Al:** 20/10/2006
Esito: Prova superata **Frequenza:** 97 %
Nota: TOTALE ORE 8:45

AMIANTO

Ente: PROVINCIA DI BOLOGNA
Dal: 15/11/2006 **Al:** 15/11/2006
Esito: Prova non prevista **Frequenza:** 100 %
Nota: PER UN TOTALE DI ORE 4

PROCEDURE DI APPROVAZ. PROG. DI LAVORI, VALUT.PREVEN.DELL'INTERES. ARCHEOLOGICO, ART.DA95 A98 CODICE CONTRAT. PUBBLICI

Ente: PROVINCIA/QUASAP
Dal: 25/01/2007 **Al:** 25/01/2007
Esito: Prova non prevista **Frequenza:** 100 %
Nota: TOTALE ORE 3:30

L'ESECUZIONE DEI LAVORI PUBBLICI

Ente: PROVINCIA/QUASAP
Dal: 29/03/2007 **Al:** 29/03/2007
Esito: Prova non prevista **Frequenza:** 100 %
Nota: TOTALE ORE 3:30

"TARIFFE PROFESSIONALI"

Ente: PROVINCIA DI BOLOGNA
Dal: 19/06/2007 **Al:** 19/06/2007
Esito: Prova non prevista **Frequenza:** 100 %
Nota: PER UN TOTALE DI ORE 5

"POTERI E RESPONSABILITA' DEL DIRIGENTE NELLA GESTIONE DEL PERSONALE"

Ente: PROVINCIA DI BOLOGNA
Dal: 28/06/2007 **Al:** 28/06/2007

Esito: Prova non prevista **Frequenza:** 100 %
Nota: PER UN TOTALE DI ORE 5

"IL C.C.N.L. DEL COMPARTO ENTI LOCALI: PROFILI SINDACALI"

Ente: PROVINCIA DI BOLOGNA
Dal: 17/07/2007 **Al:** 17/07/2007
Esito: Prova non prevista **Frequenza:** 98,81 %
Nota: TOTALE ORE 4:15

LA GESTIONE OPERATIVA DELLA SICUREZZA NEGLI APPALTI

Ente: PROVINCIA DI BOLOGNA
Dal: 30/04/2008 **Al:** 30/04/2008
Esito: Prova non prevista **Frequenza:** 100 %
Nota: PER UN TOTALE DI ORE 4

INCONTRI DI APPROFONDIMENTO SUL CODICE APPALTI - ESECUZIONE DEI LAVORI PUBBLICI -

Ente: PROVINCIA DI BOLOGNA
Dal: 30/06/2008 **Al:** 30/06/2008
Esito: Prova non prevista **Frequenza:** 100 %
Nota: PER UN TOTALE DI ORE 4

IL CODICE DEGLI APPALTI E I LAVORI: SICUREZZA NEI CANTIERI

Ente: PROVINCIA DI BOLOGNA
Dal: 13/05/2009 **Al:** 13/05/2009
Esito: Prova non prevista **Frequenza:** 100 %
Nota: TOTALE 4 ORE

IL CODICE DEGLI APPALTI E I LAVORI: QUALIFICAZIONE E SUBAPPALTO

Ente: PROVINCIA DI BOLOGNA
Dal: 27/05/2009 **Al:** 27/05/2009
Esito: Prova non prevista **Frequenza:** 100 %
Nota: TOTALE 4 ORE

DALLA CIRCOLARE N.61 DEL 1968 AL NUOVO APPROCCIO INGEGNERISTICO DEL DM.9 MAGGIO 2007

Ente: PROVINCIA DI BOLOGNA
Dal: 22/09/2009 **Al:** 13/10/2009
Esito: Prova superata **Frequenza:** 100 %
Nota: TOTALE 7 ORE E 30 MINUTI

NUOVO TESTO UNICO SULLA SICUREZZA: IL D. LGS. 81/2008

Ente: PROVINCIA DI BOLOGNA
Dal: 15/12/2009 **Al:** 15/12/2009
Esito: Prova non prevista **Frequenza:** 100 %
Nota: TOTALE 6 ORE

EDILIZIA SCOLASTICA ECOCOMPATIBILE

Ente: EdicomEdizioni (seminario di aggiornamento tecnico - Modena)
Dal: 05/05/2010 **Al:**
Esito: Prova non prevista **Frequenza:** 100 %
Nota: TOTALE 3 ORE

CORSO FORMATIVO ARCHITETTURA ENERGIA LATERIZIO - CORSO PER CERTIFICATORE ENERGETICO

Ente: UNIVERSITA' DEGLI STUDI DI FERRARA.
Dal: 17/09/2010 **Al:** 04/12/2010
Esito: Prova superata **Frequenza:** 100 %
Nota: TOTALE 124 ORE

OPEN OFFICE 2010/11

Ente: Provincia di Bologna

Dal: 13/12/2010 **Al:** 13/12/2010
Esito: Prova non prevista **Frequenza:** 100 %
Nota: TOTALE ORE 3:00

CORSO FORMATIVO ORGANIZZAZIONE DELLA PREVENZIONE DEL RISCHIO DA CORRUZIONE E IL MONITORAGGIO DELL'ATTUAZIONE DEL PIANO TRIENNALE DI PREVENZIONE DELLA CORRUZIONE (PTCP)

Ente: PROVINCIA DI BOLOGNA.
Dal: 26/03/2014 **Al:**
Esito: Prova non prevista **Frequenza:** 100 %
Nota: TOTALE 8 ORE

INVOLUCRO EDILIZIO MASSIVO IN LATERIZIO: ASPETTI TERMICI, ACUSTICI E MECCANICI

Ente: EDICOM.
Dal: 11/04/2014 **Al:**
Esito: Prova non prevista **Frequenza:** 100 %
Nota: TOTALE 4 ORE

IO NON TREMO – CONOSCERE E CONVIVERE CON IL TERREMOTO

Ente: ORDINE DEGLI ARCHITETTI DI BOLOGNA.
Dal: 14/04/2014 **Al:**
Esito: Prova non prevista **Frequenza:** 100 %
Nota: TOTALE 4 ORE

IL PIANO TRIENNALE DI PREVENZIONE DELLA CORRUZIONE (PTCP), IL PROGRAMMA TRIENNALE DELLA TRASPARENZA (PTTI) ED I PROCEDIMENTI: ANALISI DI UN SISTEMA INTEGRATO E MISURE DI ATTUAZIONE

Ente: PROVINCIA DI BOLOGNA.
Dal: 17/04/2014 **Al:**
Esito: Prova non prevista **Frequenza:** 100 %
Nota: TOTALE 4 ORE

PROGRAMMA E PIANI ANNUALI OPERE PUBBLICHE E BENI CULTURALI

Ente: REGIONE EMILIA ROMAGNA.
Dal: 14/05/2014 **Al:** 22/05/2014
Esito: Prova non prevista **Frequenza:** 100 %
Nota: TOTALE 8 ORE

DEONTOLOGIA E ORDINAMENTO PROFESSIONALE

Ente: ORDINE DEGLI ARCHITETTI DI BOLOGNA
Dal: 08/07/2014 **Al:**
Esito: Prova non prevista **Frequenza:** 100 %
Nota: TOTALE 4 ORE

LA PROGETTAZIONE E LA RIQUALIFICAZIONE EDILIZIA CON I PRODOTTI E I SISTEMI A SECCO A BASE GESSO

Ente: ASSO GESSO - ORDINE DEGLI ARCHITETTI DI BOLOGNA
Dal: 23/09/2014 **Al:**
Esito: Prova non prevista **Frequenza:** 100 %
Nota: TOTALE 8 ORE

RINNOVARE L'EDILIZIA SCOLASTICA

Ente: ORDINE DEGLI ARCHITETTI DI VERONA
Dal: 02/10/2014 **Al:**
Esito: Prova non prevista **Frequenza:** 100 %
Nota: TOTALE 3 ORE

IMPIANTI ANTINCENDIO MANUALI ED AUTOMATICI: ALIMENTAZIONE IDRICA E LOCALI TECNICI

Ente: ORDINE DEGLI ARCHITETTI DI BOLOGNA
Dal: 22/10/2014 **Al:**
Esito: Prova non prevista **Frequenza:** 100 %
Nota: TOTALE 4 ORE

CORSO FORMATIVO MATERIALI INTELLIGENTI PER L'EDILIZIA: COOL ROOFS & COOL PAVEMENTS

Ente: agenzia per l'energia e lo sviluppo sostenibile - Modena
Dal: 02/02/2015 **Al:** 09/03/2015
Esito: Prova superata **Frequenza:** 100 %
Nota: TOTALE 18 ORE

DEONTOLOGIA E ORDINAMENTO PROFESSIONALE

Ente: ORDINE DEGLI ARCHITETTI DI BOLOGNA
Dal: 01/12/2015 **Al:**
Esito: Prova non prevista **Frequenza:** 100 %
Nota: TOTALE 4 ORE

APPALTI DI LAVORI E FASI DI ESECUZIONE DEL CONTRATTO

Ente: ORDINE DEGLI ARCHITETTI DI BOLOGNA
Dal: 25/05/2016 **Al:** 21/06/2016
Esito: Prova non prevista **Frequenza:** 100 %
Nota: TOTALE 12 ORE

DEONTOLOGIA E ORDINAMENTO PROFESSIONALE

Ente: ORDINE DEGLI ARCHITETTI DI BOLOGNA
Dal: 18/10/2016 **Al:**
Esito: Prova non prevista **Frequenza:** 100 %
Nota: TOTALE 4 ORE

Accordo Stato Regioni 21/12/2011 – CORSO BASE PER LAVORATORI RISCHIO ALTO

Ente: CITTA' METROPOLITANA DI BOLOGNA
Dal: 30/03/2017 **Al:**
Esito: Superata **Frequenza:** 100 %
Nota: TOTALE 4 ORE

Accordo Stato Regioni 21/12/2011 – CORSO SPECIFICA PER LAVORATORI RISCHIO ALTO

Ente: CITTA' METROPOLITANA DI BOLOGNA
Dal: 10/04/2017 **Al:**
Esito: Superata **Frequenza:** 100 %
Nota: TOTALE 12 ORE

Accordo Stato Regioni 21/12/2011 – CORSO PREPOSTI

Ente: CITTA' METROPOLITANA DI BOLOGNA
Dal: 25/05/2017 **Al:**
Esito: Superata **Frequenza:** 100 %
Nota: TOTALE 8 ORE

DEONTOLOGIA E ORDINAMENTO PROFESSIONALE

Ente: ORDINE DEGLI ARCHITETTI DI BOLOGNA
Dal: 24/11/2017 **Al:**
Esito: Prova non prevista **Frequenza:** 100 %
Nota: TOTALE 4 ORE

Arch Michele D'Oria

Via Fornace, 290/A – 40014 Crevalcore (BO)

Cell: +39 329/9065950

E-mail: m.doria@awn.it

Pec: m.doria@archiworldpec.it

Ai sensi delle vigenti normative sulla tutela della privacy, autorizzo al trattamento dei miei dati personali ai fini di ricerca e selezione del personale ed offerte di lavoro.

Crevalcore, Febbraio 2018



PORTFOLIO PROGETTI E LAVORI

Si riporta di seguito l'elenco dei principali lavori svolti

NOTA: in neretto i lavori relativi ad immobili vincolati - in blu gli interventi connessi al SISMA 2012

Grandi opere - attività di progettazione e direzione lavori:

- ampliamento del Liceo "Da Vinci" di Casalecchio (BO) – importo di progetto L.1.300.000.000 – anno 2001/03 (progettazione architettonica e direzione lavori)



- Liceo Classico "L.Galvani" e ISART di Bologna - Restauro edifici ex ISART per nuove aule e palestra e Centro studi per la didattica delle arti ISART - importo di progetto € 4.685.000 – 2006/13 (Progettazione generale e direzione lavori)



- ITC Mattei di San Lazzaro di Savena – Progetto di ampliamento per nuove aule – importo di progetto € 3.978.000 – 2007/11 (Progettazione generale e direzione lavori)



- Polo G. Bruno di Budrio – Progetto di ampliamento – importo di progetto € 3.000.000 – 2009 (Progetto preliminare)
- Istituto via Don Minzoni di Bologna – Ristrutturazione per liceo e nuovo centro sportivo – importo di progetto € 5.000.000 – 2009 (Progetto preliminare)
- Nuova palestra a servizio dell'IIS Majorana di San Lazzaro – importo di progetto € 2.000.000 – 2012 (progetto preliminare)

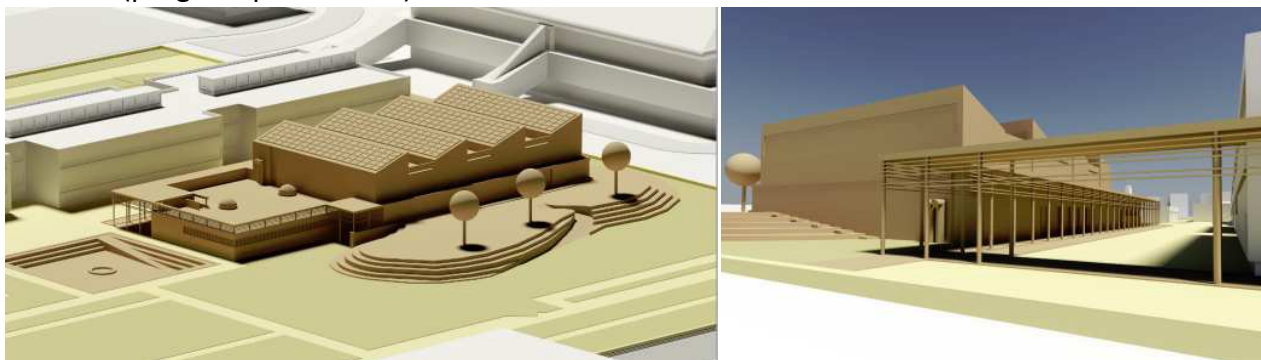

- Progetto per il Polo Scolastico "Dinamico" a Bologna – importo di progetto € 5.000.000 - 2018 (progetto preliminare)



Altri interventi - attività di progettazione e direzione lavori:

- I.P. "Canedi" di Medicina (BO) - "costruzione di rete idranti e realizzazione di scala protetta per adeguamento antincendio" – importo di progetto L.100.000.000 – anno 2000/2002
- **IPSIA "Fioravanti" di Bologna** - "adeguamenti alla normativa: superamento barriere architettoniche" – importo di progetto L.200.000.000 – anno 2000/2002
- ITIS "Belluzzi" di Bologna - "rifacimento impermeabilizzazione coperto aule" – importo di progetto L.350.000.000 – anno 2001/2002
- **I.P. "Aldrovandi - Rubbiani" sede distaccata di v.le Vicini di Bologna** - "completamento ed adeguamenti interni" – importo di progetto L.400.000.000 – anno 2001/2002
- **I.P. "Aldrovandi - Rubbiani" sede distaccata di v.le Vicini di Bologna** - "manut. straordinaria per risanamento seminterrato" – importo di progetto € 35.119 – anno 2002/03
- Liceo "Valeriani" di Imola (BO) – "manutenzione straordinaria coperto ingresso e palestra pensilina" - importo di progetto € 155.000 – anno 2002/04 (progettazione e RUP)
- **I.P. "Aldrovandi - Rubbiani" sede distaccata di via Muratori di Bologna** – "risanamento seminterrati e sistemazioni esterne" - importo di progetto € 155.000 – anno 2002 (progettazione e RUP)
- **IPSIA "Fioravanti" di Bologna** - "manutenzione straordinaria corpo centrale e adeguamenti normativi" – importo di progetto € 206.583 – anno 2003/2004 (progettazione e RUP)
- **Liceo Classico "Rambaldi" di Imola (BO)** – "Revisione coperto, infissi e facciate" - importo di progetto € 206.583 – anno 2002/04 (progettazione e RUP)
- **Liceo Classico "L.Galvani" di Bologna** - Restauro della copertura e della facciata importo di progetto € 450.000 - 2004

- **Liceo Classico "L.Galvani" di Bologna** – Completamento manutenzione coperto € 150.000 – 2009/10 (direzione lavori e RUP)
- **Liceo Classico "L.Galvani" di Bologna** – Manutenzione straordinaria: riscaldamento, pavimento, tinteggiature - 1° intervento funzionale € 500.000 – 2006 (progetto e direzione lavori)
- **Liceo Classico "L.Galvani" di Bologna** – Lavori di somma urgenza per la riparazione del controsoffitto secondo piano € 75.000 - 2009/10
- **Centro studi della didattica delle arti per l'istituto d'arte di Bologna** - CONSOLIDAMENTO VOLTINE – importo di progetto € 91.487 - 2010 (progetto e direzione lavori)
- Polo Archimede San Giovanni in Persiceto - Messa in sicurezza elementi anche non strutturali - importo € 150.000 - 2013 (progetto)
- Malpighi - Via Marco Polo, 2 Bologna - interventi urgenti finalizzati alla messa in sicurezza ed alla prevenzione e riduzione del rischio connesso alla vulnerabilità di elementi, anche non strutturali – importo € 150.000 – 2013 (progetto)
- Malpighi - Via Marco Polo, 2 Bologna - interventi urgenti di riparazione con rafforzamento locale a seguito dei danni provocati dal sisma 2112 – importo € 46.864 - 2014 (progetto e RUP)
- **I.P. "Aldrovandi - Rubbiani" sede distaccata di v.le Vicini di Bologna** - : interventi urgenti di riparazione con rafforzamento locale a seguito dei danni provocati dal sisma 2012 - € 247.564 – 2014/16 (RUP e direzione lavori)
- **Liceo Galvani - Bologna:** interventi urgenti di riparazione con rafforzamento locale a seguito dei danni provocati dal sisma 2012 - € 67.230 - 2014/16 (RUP e direzione lavori)
- **Liceo Classico "L.Galvani" di Bologna** – Progetto di consolidamento e messa in sicurezza dei soffitti voltati, restauro affreschi e ripristino pareti e tinteggiature della Biblioteca € 109.090,85 – 2015/2018 (progetto e direzione lavori)
- **Centro Studi per la didattica delle Arti ISART Bologna** - Progetto di consolidamento e messa in sicurezza dei soffitti voltati, restauro affreschi e ripristino pareti e tinteggiature della Biblioteca € 100.000 – 2015/2017 (progetto e direzione lavori)
- Keynes - Castelmaggiore: interventi urgenti finalizzati alla messa in sicurezza ed alla prevenzione e riduzione del rischio connesso alla vulnerabilità di elementi, anche non strutturali - € 150.000 – 2015/2017 (progetto e RUP)
- **Liceo Righi - Bologna:** : lavori per la messa in sicurezza dei solai collabenti di 13 aule e uffici - € 50.000 – 2016/2017 (progetto e RUP)

Altri interventi - attività libero professionale

- Piano particolareggiato il località Corporeno (Cento-FE) - Progetto esecutivo delle opere di urbanizzazione primaria - 2001/02 (progetto e direzione lavori con altri)
- Progetto e direzione lavori per il recupero di un immobile storico ex-colonico ad uso abitazione a Crevalcore – 2003/05 (progetto e direzione lavori)
- **Progetto e direzione lavori per la riparazione e recupero di un edificio di abitazione danneggiato dal sisma 2012 a Crevalcore – importo di progetto € 212.500 – 2013/16 (progetto e direzione lavori)**
- Progetto per una casa di riposo - 2014 (proposta progettuale)

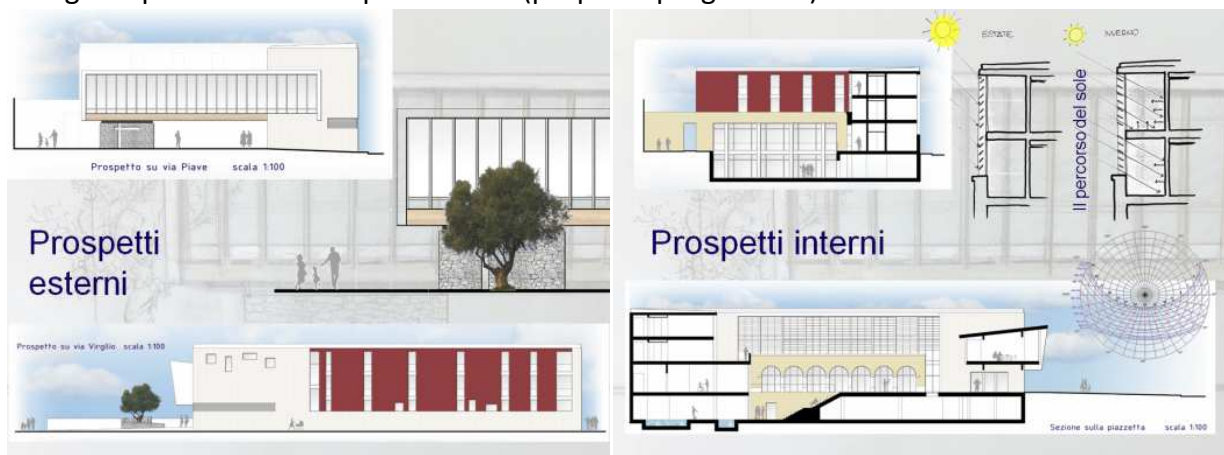

- Progetto per una villa - 2016 (progetto architettonico - in corso di costruzione)



Attività di R.U.P. (responsabile del processo tecnico/amministrativo degli interventi):

oltre alle attività di RUP già indicate sopra, si segnalano:

- ADEGUAMENTI ANTINCENDIO immobili scolastici vari - € 630.000 – 2004/06
- I.T.I.S. Belluzzi - Bologna Palestra: sostituzione di pavimentazione - € 120.000 - 2006
- I.T.C. Mattei - San Lazzaro: Sostituzione dei pavimenti con presenza di fibre di amianto - € 210.000 - 2006
- Succursale Liceo Scientifico L. Da Vinci via Cassini, Bologna: Riqualficazione locali presso l'ITIS Belluzzi - € 270.000 - 2006
- ITIS Belluzzi di Bologna – Lavori per lo spostamento della biblioteca - € 270.000 – 2006/08
- IPSAR Scappi di Casalecchio – Ampliamento - € 855.000 – 2007/09
- ITIS Majorana di San Lazzaro – Rifacimento coperto corpo aule - € 457.000 – 2008/09
- Liceo Righi di Bologna – sostituzione infissi 3° intervento - € 300.000 – 2008/09
- I.T.C. Mattei - San Lazzaro: adeguamento funzionale per piano di utilizzo 2007/2008 - € 110.000
- ITC Manfredi Tanari, succursale di Monghidoro: miglioramento antisismico - € 100.000 – 2007
- IPAA L. Noè - Loiano: manutenzione straordinaria portico piano terra-serre: bagni chimici e spogliatoi - € 100.000 - 2008
- **Liceo A. Righi, Polo Pacinotti Pier Crescenzi Bologna:** sostituzione e rifacimento delle pavimentazioni in linoleum - € 210.000 - 2008
- Liceo Da Vinci - Casalecchio. Lavori di consolidamento travi con lamelle in carbonio - € 58.400 - 2008
- Liceo Da Vinci - Casalecchio - Lavori edili per consolidamento tetto - € 71.600 - 2008
- ITIS Belluzzi - Bologna. Sistemazione coperto blocco B1-B2 e palestra - 2009
- **Liceo "Laura Bassi" - succursale - Bologna.** Manutenzione straordinaria impermeabilizzazione coperto - 2009
- ITC Mattei - S. Lazzaro di Savena. Sistemazione del coperto parte vecchia - 2009
- IPTC Manfredi-Tanari - Bologna. Rifacimento manto tetto palestra - 2009
- ITIS Majorana - San Lazzaro di Savena, Liceo Righi Via Tolmino Bologna: manutenzione straordinaria palestre - € 120.000 - 2009
- **Liceo Minghetti - Bologna:** lavori di restauro e messa in sicurezza facciate - 2010
- **Liceo Galvani - Bologna:** interventi urgenti finalizzati alla messa in sicurezza ed alla prevenzione e riduzione del rischio connesso alla vulnerabilità di elementi, anche non strutturali - € 100.000 - 2011
- ITAS Scarabelli - Imola: interventi urgenti finalizzati alla messa in sicurezza ed alla prevenzione e riduzione del rischio connesso alla vulnerabilità di elementi, anche non strutturali - € 150.000 – 2011/2015

- **I.P. "Aldrovandi - Rubbiani"** sede distaccata di via Muratori di Bologna - interventi urgenti finalizzati alla messa in sicurezza ed alla prevenzione e riduzione del rischio connesso alla vulnerabilità di elementi, anche non strutturali - € 100.000 – 2013
- Istituto Scappi - Castel San Pietro - intervento strutturale presso la palestra - € 96.000 – 2017/in corso

Arch Michele D'Oria

Via Fornace, 290/A – 40014 Crevalcore (BO)

Cell: +39 329/9065950

E-mail: m.doria@awn.it

Pec: m.doria@archiworldpec.it

Ai sensi delle vigenti normative sulla tutela della privacy, autorizzo al trattamento dei miei dati personali ai fini di ricerca e selezione del personale ed offerte di lavoro.

Crevalcore, Febbraio 2018

