



# Anzola dell'Emilia



La scheda presenta le principali informazioni relative alla dinamica e alla struttura demografica del comune di Anzola dell'Emilia prendendo in esame il movimento naturale e migratorio, l'incremento della popolazione, la distribuzione per fasce di età e la presenza degli stranieri. I dati sono stati raccolti presso l'Ufficio Anagrafe e fanno riferimento al 31 dicembre 2007.

Informazioni principali	Maschi	Femmine	Totale	Informazioni principali - 2007	Valori assoluti
Popolazione Residente 2007	5.795	5.791	11.586	Superficie (in km <sup>2</sup> )	37
• 0-5 anni	413	373	786	Densità (abitanti per km <sup>2</sup> )	316
• 6-18 anni	637	560	1.197	Abitazioni (2001)	4.420
• 19-39 anni	1.586	1.473	3.059	Nati	144
• 40-64 anni	2.061	2.058	4.119	Morti	105
• 65 anni e più	1.096	1.327	2.423	Iscritti	555
Popolazione Residente 2006	5.773	5.717	11.490	Cancellati	498
Variatione % Pop.Residente 2006-2007	0,4	1,3	0,8	N° di famiglie	4.884
Popolazione Residente Straniera 2007	486	495	981	N° di componenti per famiglia	2
Variatione % Pop.Residente Straniera 2006-2007	9,2	12,8	11,0	Minori Residenti Stranieri	266

Popolazione Italiana Residente – Anni 2001-2007

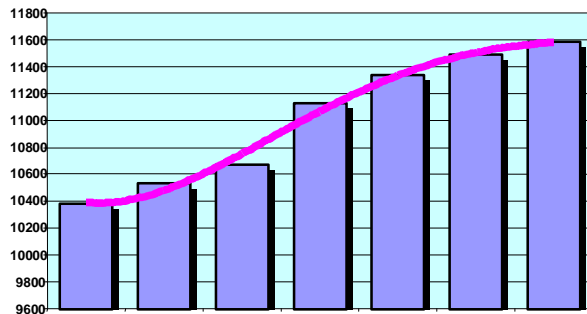

Popolazione Straniera Residente – Anni 2001-2007

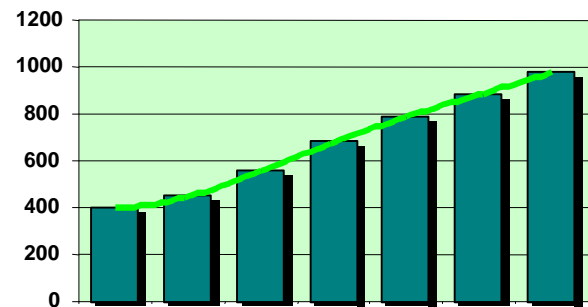

Nati e morti – Anni 2001-2007

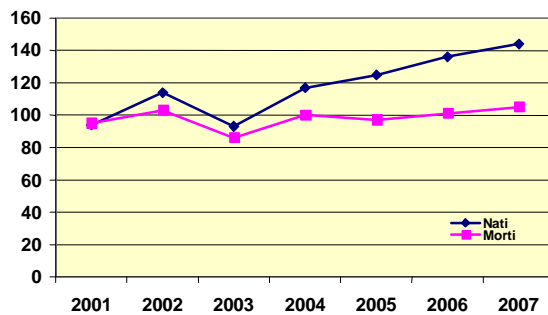

Iscritti e Cancellati – Anni 2001-2007

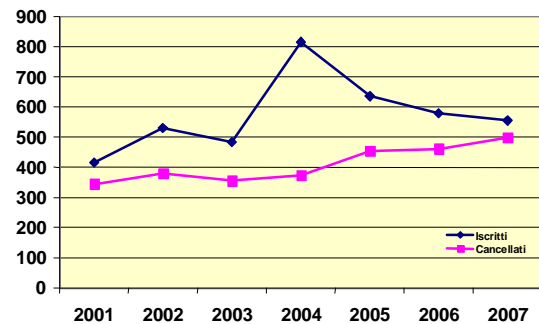

Popolazione per classi d'età nel comune di Anzola dell'Emilia

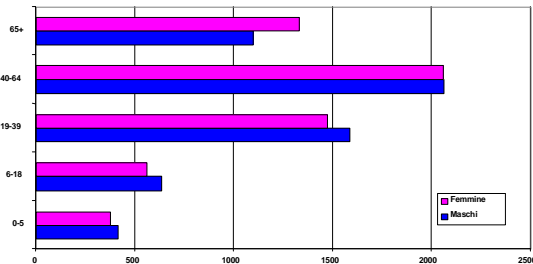

Popolazione per classi d'età nell'associazione Terre d'Acqua

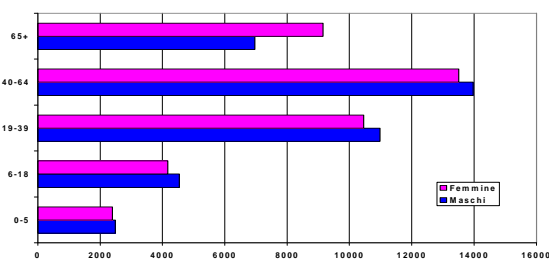

Nazionalità straniere presenti nel comune – Graduatoria crescente delle prime cinque

Nazionalità	Valori assoluti	Nazionalità	Valori assoluti
1° Marocco	303	4° Tunisia	69
2° Romania	106	5° Moldova	34
3° Albania	103	6° Ucraina	26



# Argelato



La scheda presenta le principali informazioni relative alla dinamica e alla struttura demografica del comune di Argelato prendendo in esame il movimento naturale e migratorio, l'incremento della popolazione, la distribuzione per fasce di età e la presenza degli stranieri. I dati sono stati raccolti presso l'Ufficio Anagrafe e fanno riferimento al 31 dicembre 2007.

Informazioni principali	Maschi	Femmine	Totale	Informazioni principali - 2007	Valori assoluti
Popolazione Residente 2007	4.692	4.771	9.463	Superficie (in km <sup>2</sup> )	35
• 0-5 anni	298	300	598	Densità (abitanti per km <sup>2</sup> )	269
• 6-18 anni	541	457	998	Abitazioni (2001)	3.646
• 19-39 anni	1.375	1.311	2.686	Nati	93
• 40-64 anni	1.672	1.752	3.424	Morti	81
• 65 anni e più	805	950	1.755	Iscritti	611
Popolazione Residente 2006	4.623	4.727	9.350	Cancellati	510
Variatione % Pop.Residente 2006-2007	1,5	0,9	1,2	N° di famiglie	4.076
Popolazione Residente Straniera 2007	282	275	557	N° di componenti per famiglia	2
Variatione % Pop.Residente Straniera 2006-2007	18,0	18,5	18,3	Minori Residenti Stranieri	127

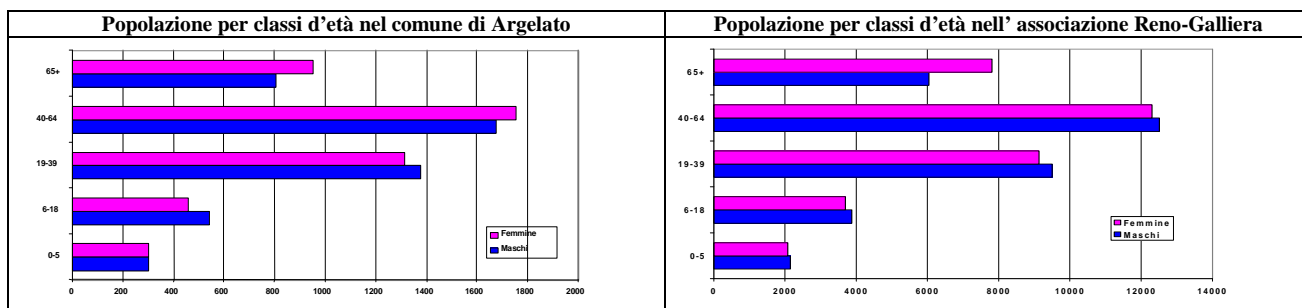
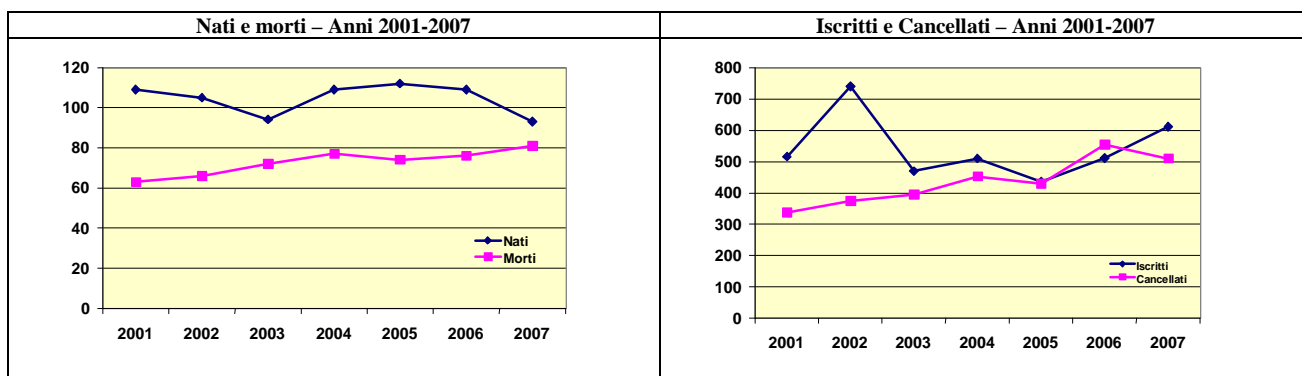
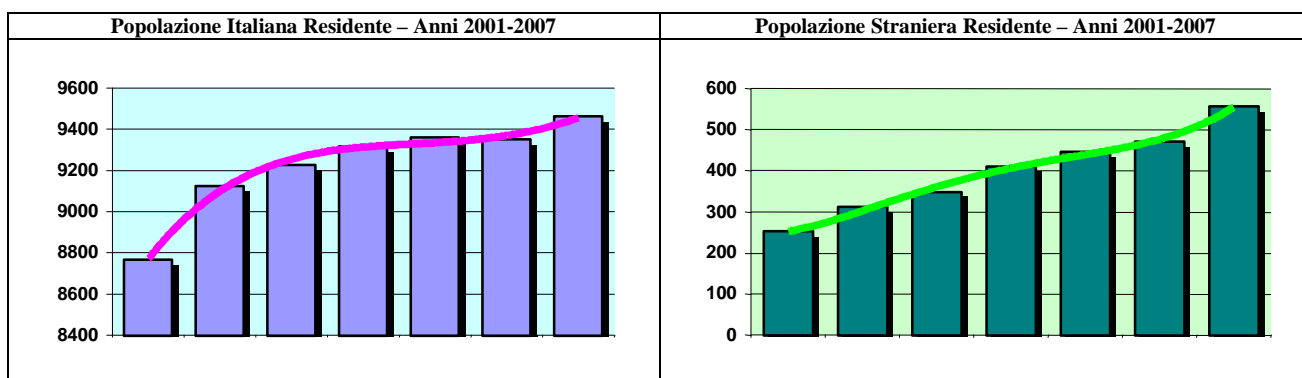

Nazionalità straniere presenti nel comune – Graduatoria crescente delle prime cinque					
	Nazionalità	Valori assoluti	Nazionalità	Valori assoluti	
1°	Romania	104	4°	Cinese, Rep. Popolare	55
2°	Marocco	99	5°	Pakistan	31
3°	Albania	78	6°	Ucraina	28



# Baricella



La scheda presenta le principali informazioni relative alla dinamica e alla struttura demografica del comune di Baricella prendendo in esame il movimento naturale e migratorio, l'incremento della popolazione, la distribuzione per fasce di età e la presenza degli stranieri. I dati sono stati raccolti presso l'Ufficio Anagrafe e fanno riferimento al 31 dicembre 2007.

Informazioni principali	Maschi	Femmine	Totale	Informazioni principali - 2007	Valori assoluti
Popolazione Residente 2007	3.055	3.184	6.239	Superficie (in km <sup>2</sup> )	46
• 0-5 anni	178	146	324	Densità (abitanti per km <sup>2</sup> )	137
• 6-18 anni	372	347	719	Abitazioni (2001)	2.422
• 19-39 anni	841	812	1.653	Nati	56
• 40-64 anni	1.094	1.079	2.173	Morti	70
• 65 anni e più	570	800	1.370	Iscritti	341
Popolazione Residente 2006	2.996	3.128	6.124	Cancellati	212
Variatione % Pop.Residente 2006-2007	2,0	1,8	1,9	N° di famiglie	2.619
Popolazione Residente Straniera 2007	254	245	499	N° di componenti per famiglia	2
Variatione % Pop.Residente Straniera 2006-2007	14,4	20,7	17,4	Minori Residenti Stranieri	114

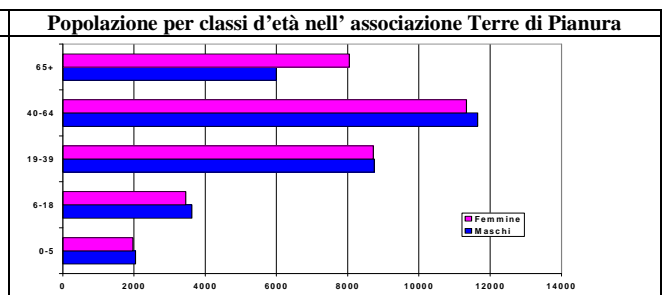
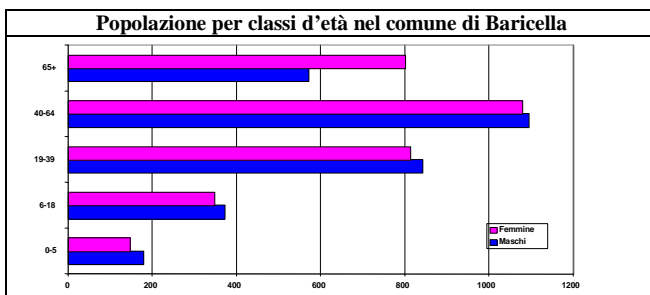
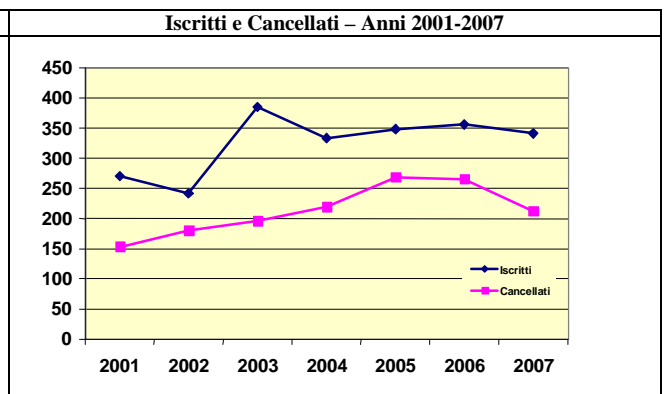
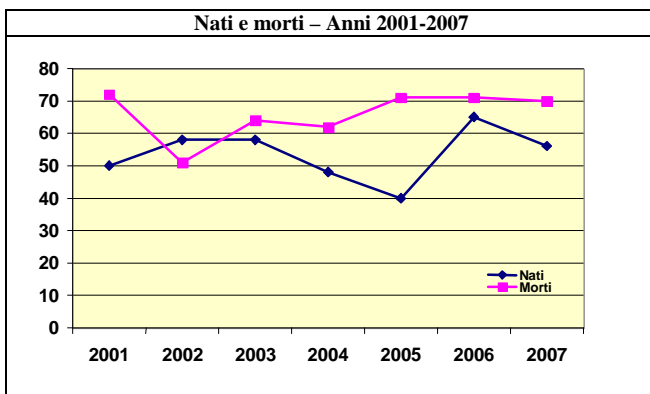
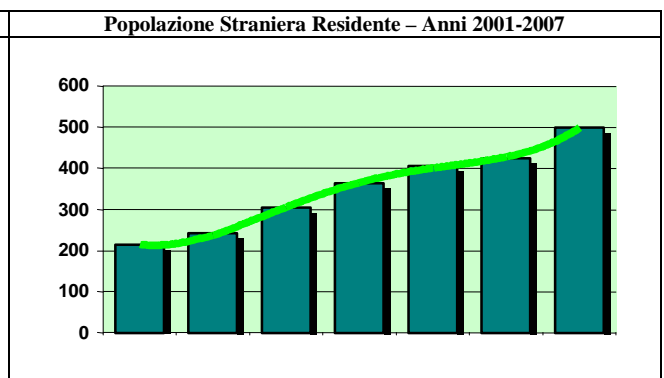
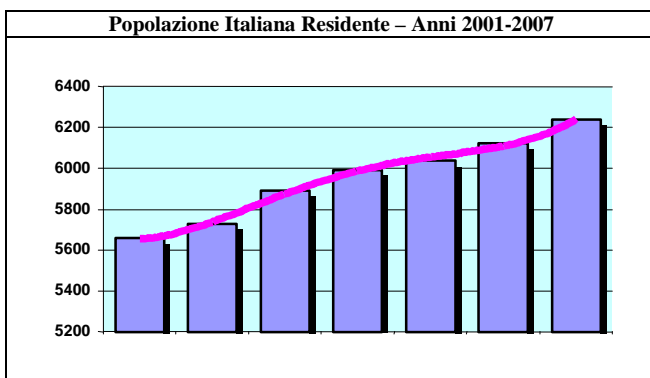

**Nazionalità straniere presenti nel comune – Graduatoria crescente delle prime cinque**

Nazionalità	Valori assoluti	Nazionalità	Valori assoluti
1° Marocco	213	4° Tunisia	19
2° Romania	81	5° Pakistan	18
3° Albania	25	6° Turchia	15



# Bazzano



La scheda presenta le principali informazioni relative alla dinamica e alla struttura demografica del comune di Bazzano prendendo in esame il movimento naturale e migratorio, l'incremento della popolazione, la distribuzione per fasce di età e la presenza degli stranieri. I dati sono stati raccolti presso l'Ufficio Anagrafe e fanno riferimento al 31 dicembre 2007.

Informazioni principali	Maschi	Femmine	Totale	Informazioni principali - 2007	Valori assoluti
Popolazione Residente 2007	3.213	3.372	6.585	Superficie (in km <sup>2</sup> )	14
• 0-5 anni	209	188	397	Densità (abitanti per km <sup>2</sup> )	471
• 6-18 anni	350	335	685	Abitazioni (2001)	2.803
• 19-39 anni	890	876	1.766	Nati	65
• 40-64 anni	1.115	1.104	2.219	Morti	71
• 65 anni e più	648	869	1.517	Iscritti	446
Popolazione Residente 2006	3.148	3.297	6.445	Cancellati	300
Variazione % Pop.Residente 2006-2007	2,1	2,3	2,2	N° di famiglie	2.825
Popolazione Residente Straniera 2007	416	368	784	N° di componenti per famiglia	2
Variazione % Pop.Residente Straniera 2006-2007	10,1	14,6	12,2	Minori Residenti Stranieri	202

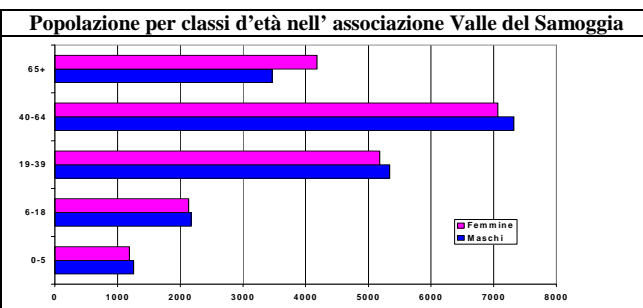
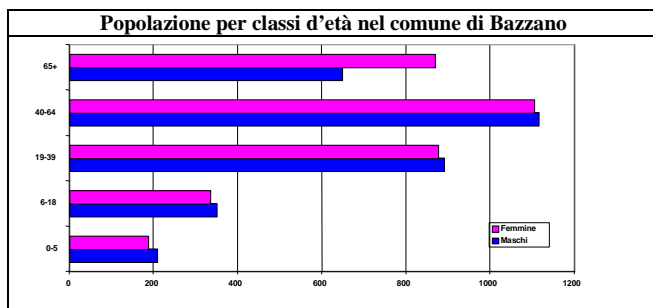
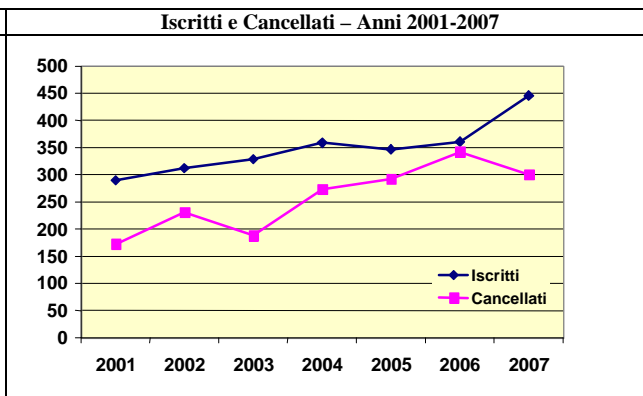
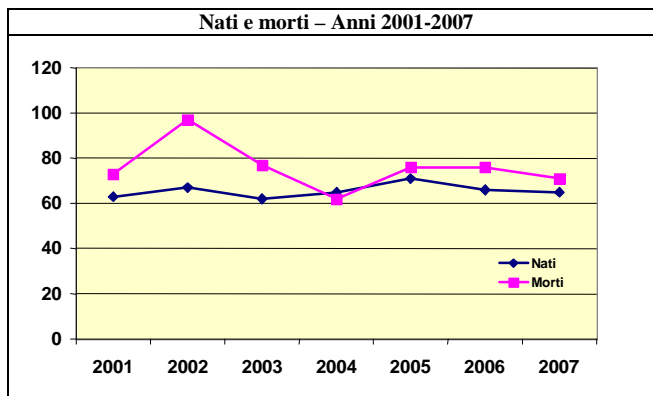
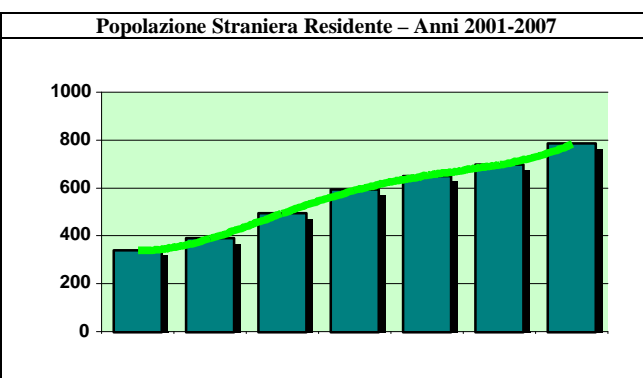
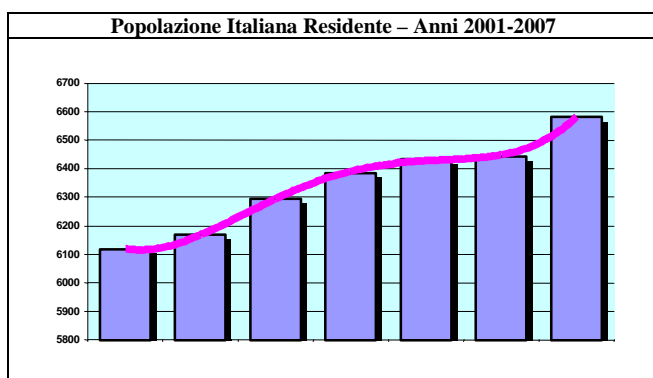

**Nazionalità straniere presenti nel comune – Graduatoria crescente delle prime cinque**

	Nazionalità	Valori assoluti	Nazionalità	Valori assoluti	
1°	Marocco	203	4°	Ghana	58
2°	Albania	127	5°	Tunisia	41
3°	Romania	104	6°	Macedonia (ex Rep. Jugos.)	30



# Bentivoglio



La scheda presenta le principali informazioni relative alla dinamica e alla struttura demografica del comune di Bentivoglio prendendo in esame il movimento naturale e migratorio, l'incremento della popolazione, la distribuzione per fasce di età e la presenza degli stranieri. I dati sono stati raccolti presso l'Ufficio Anagrafe e fanno riferimento al 31 dicembre 2007.

Informazioni principali	Maschi	Femmine	Totale	Informazioni principali - 2007	Valori assoluti
Popolazione Residente 2007	2.413	2.491	4.904	Superficie (in km <sup>2</sup> )	51
• 0-5 anni	145	151	296	Densità (abitanti per km <sup>2</sup> )	96
• 6-18 anni	240	273	513	Abitazioni (2001)	1.928
• 19-39 anni	606	588	1.194	Nati	53
• 40-64 anni	944	902	1.846	Morti	48
• 65 anni e più	479	578	1.057	Iscritti	300
Popolazione Residente 2006	2.371	2.434	4.805	Cancellati	206
Variazione % Pop.Residente 2006-2007	1,8	2,3	2,1	N° di famiglie	2.060
Popolazione Residente Straniera 2007	136	151	287	N° di componenti per famiglia	2
Variazione % Pop.Residente Straniera 2006-2007	16,2	23,8	20,1	Minori Residenti Stranieri	78

Popolazione Italiana Residente – Anni 2001-2007

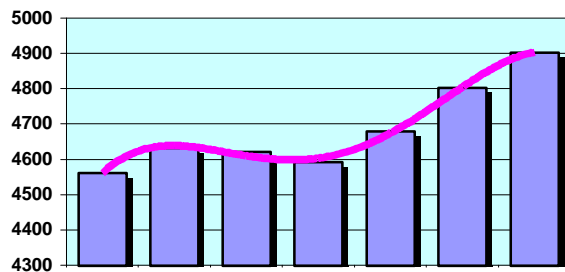

Popolazione Straniera Residente – Anni 2001-2007

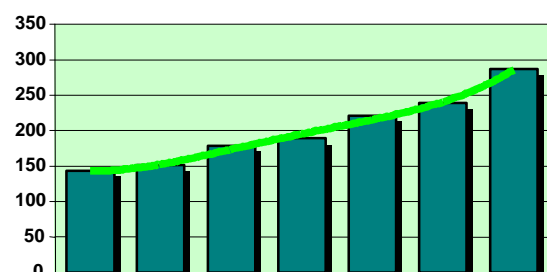

Nati e morti – Anni 2001-2007

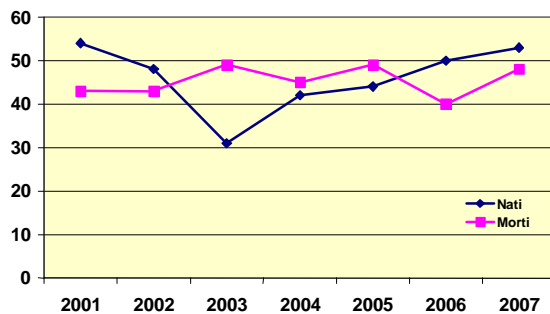

Iscritti e Cancellati – Anni 2001-2007

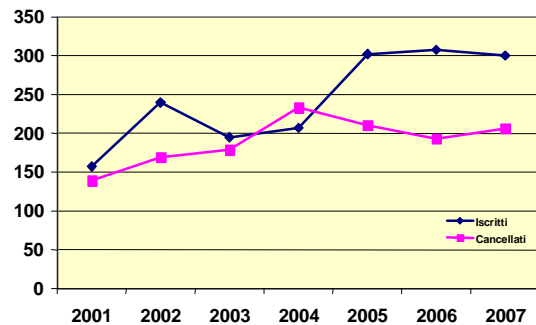

Popolazione per classi d'età nel comune di Bentivoglio

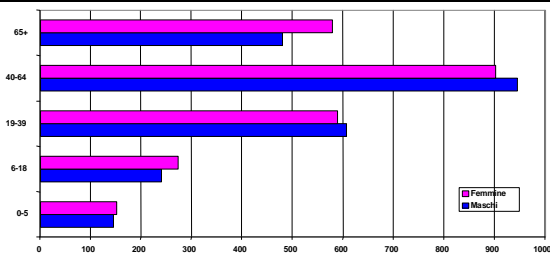

Popolazione per classi d'età nell' associazione Reno-Galliera

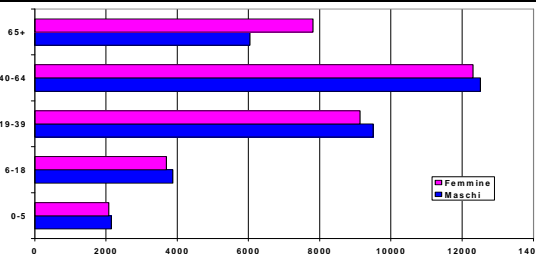

Nazionalità straniere presenti nel comune – Graduatoria crescente delle prime cinque

	Nazionalità	Valori assoluti	Nazionalità	Valori assoluti	
1°	Marocco	64	4°	Albania	25
2°	Romania	62	5°	Sri Lanka (Ceylon)	14
3°	Tunisia	37	6°	Serbia, Repubblica di	12



# Bologna



La scheda presenta le principali informazioni relative alla dinamica e alla struttura demografica del comune di Bologna prendendo in esame il movimento naturale e migratorio, l'incremento della popolazione, la distribuzione per fasce di età e la presenza degli stranieri. I dati sono stati raccolti presso l'Ufficio Anagrafe e fanno riferimento al 31 dicembre 2007.

Informazioni principali	Maschi	Femmine	Totale	Informazioni principali - 2007	Valori assoluti
Popolazione Residente 2007	174.131	198.125	372.256	Superficie (in km <sup>2</sup> )	141
• 0-5 anni	8.753	8.051	16.804	Densità (abitanti per km <sup>2</sup> )	2.645
• 6-18 anni	16.380	15.363	31.743	Abitazioni (2001)	194.862
• 19-39 anni	48.428	47.051	95.479	Nati	3.013
• 40-64 anni	61.152	66.600	127.752	Morti	4.767
• 65 anni e più	39.418	61.059	100.477	Iscritti	14.448
Popolazione Residente 2006	174.550	198.476	373.026	Cancellati	13.464
Variazione % Pop.Residente 2006-2007	-0,2	-0,2	-0,2	N° di famiglie	194.708
Popolazione Residente Straniera 2007	16.257	17.345	33.602	N° di componenti per famiglia	2
Variazione % Pop.Residente Straniera 2006-2007	9,1	12,5	10,8	Minori Residenti Stranieri	6.474

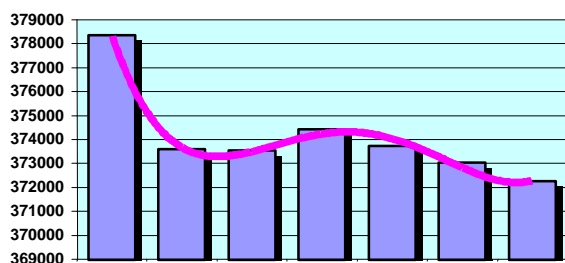
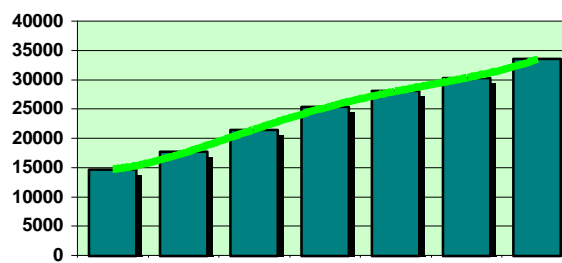
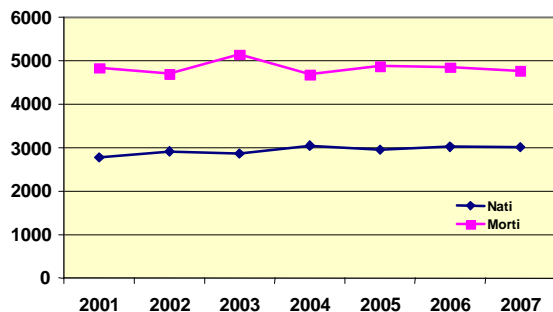
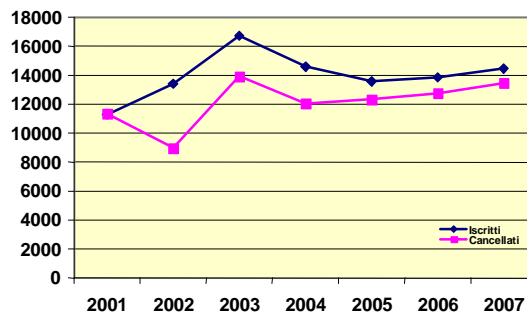
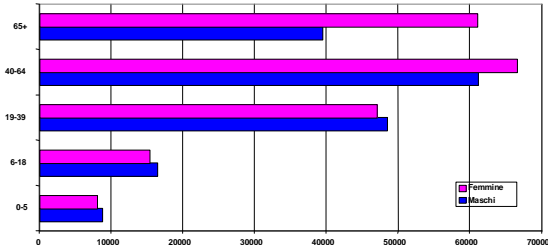
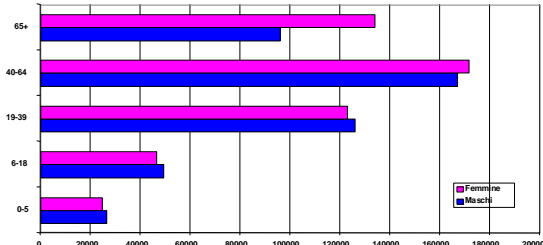
**Popolazione Italiana Residente – Anni 2001-2007****Popolazione Straniera Residente – Anni 2001-2007****Nati e morti – Anni 2001-2007****Iscritti e Cancellati – Anni 2001-2007****Popolazione per classi d'età nel comune di Bologna****Popolazione per classi d'età nella Provincia di Bologna****Nazionalità straniere presenti nel comune – Graduatoria crescente delle prime cinque**

Nazionalità	Valori assoluti	Nazionalità	Valori assoluti
1° Filippine	3571	4° Bangladesh	2796
2° Romania	3340	5° Albania	2120
3° Marocco	2867	6° Cinese, Rep. Popolare	2105



# Borgo Tossignano



La scheda presenta le principali informazioni relative alla dinamica e alla struttura demografica del comune di Borgo Tossignano prendendo in esame il movimento naturale e migratorio, l'incremento della popolazione, la distribuzione per fasce di età e la presenza degli stranieri. I dati sono stati raccolti presso l'Ufficio Anagrafe e fanno riferimento al 31 dicembre 2007.

Informazioni principali	Maschi	Femmine	Totale	Informazioni principali - 2007	Valori assoluti
Popolazione Residente 2007	1.651	1.639	3.290	Superficie (in km <sup>2</sup> )	29
• 0-5 anni	114	117	231	Densità (abitanti per km <sup>2</sup> )	113
• 6-18 anni	214	197	411	Abitazioni (2001)	1.504
• 19-39 anni	454	449	903	Nati	44
• 40-64 anni	569	516	1.085	Morti	43
• 65 anni e più	300	360	660	Iscritti	174
Popolazione Residente 2006	1.608	1.619	3.227	Cancellati	112
Variatione % Pop.Residente 2006-2007	2,7	1,2	2,0	N° di famiglie	1.335
Popolazione Residente Straniera 2007	196	171	367	N° di componenti per famiglia	2
Variatione % Pop.Residente Straniera 2006-2007	14,0	5,6	9,9	Minori Residenti Stranieri	111

### Popolazione Italiana Residente – Anni 2001-2007

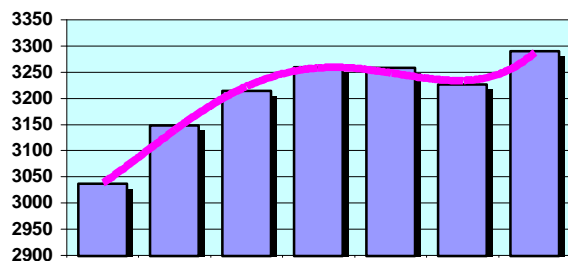

### Popolazione Straniera Residente – Anni 2001-2007

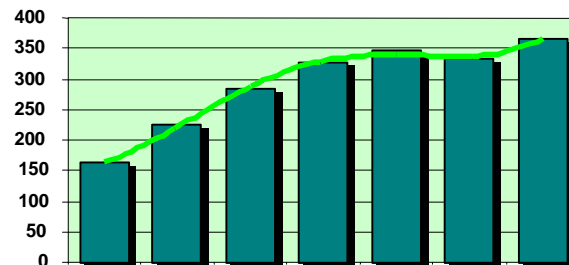

### Nati e morti – Anni 2001-2007

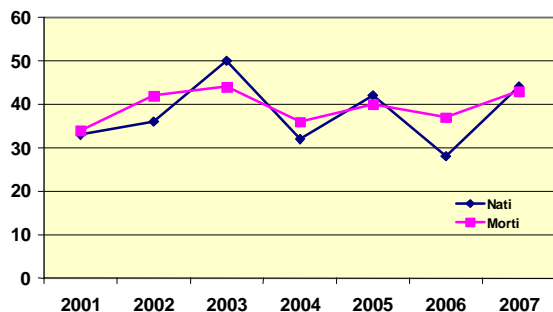

### Iscritti e Cancellati – Anni 2001-2007



### Popolazione per classi d'età nel comune di Borgo Tossignano

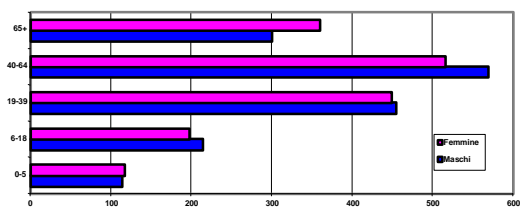

### Popolazione per classi d'età nell' associazione Circondario di Imola

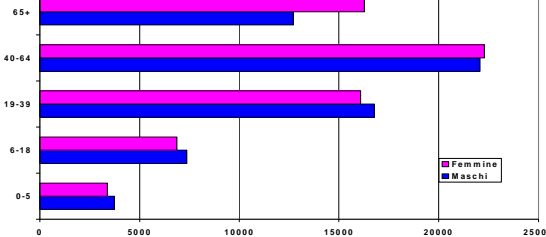

### Nazionalità straniere presenti nel comune – Graduatoria crescente delle prime cinque

Nazionalità	Valori assoluti	Nazionalità	Valori assoluti
1° Marocco	176	4° Tunisia	18
2° Albania	83	5° Congo	7
3° Romania	36	6° Congo, Rep.Dem. (Zaire)	6



# Budrio



La scheda presenta le principali informazioni relative alla dinamica e alla struttura demografica del comune di Budrio prendendo in esame il movimento naturale e migratorio, l'incremento della popolazione, la distribuzione per fasce di età e la presenza degli stranieri. I dati sono stati raccolti presso l'Ufficio Anagrafe e fanno riferimento al 31 dicembre 2007.

Informazioni principali	Maschi	Femmine	Totale	Informazioni principali - 2007	Valori assoluti
Popolazione Residente 2007	8.359	8.769	17.128	Superficie (in km <sup>2</sup> )	120
• 0-5 anni	500	509	1.009	Densità (abitanti per km <sup>2</sup> )	143
• 6-18 anni	928	914	1.842	Abitazioni (2001)	6.646
• 19-39 anni	2.155	2.214	4.369	Nati	176
• 40-64 anni	3.067	2.953	6.020	Morti	176
• 65 anni e più	1.709	2.179	3.888	Iscritti	1.263
Popolazione Residente 2006	7.972	8.421	16.393	Cancellati	528
Variatione % Pop.Residente 2006-2007	4,9	4,1	4,5	N° di famiglie	7.298
Popolazione Residente Straniera 2007	529	577	1.106	N° di componenti per famiglia	2
Variatione % Pop.Residente Straniera 2006-2007	17,8	17,3	17,5	Minori Residenti Stranieri	285

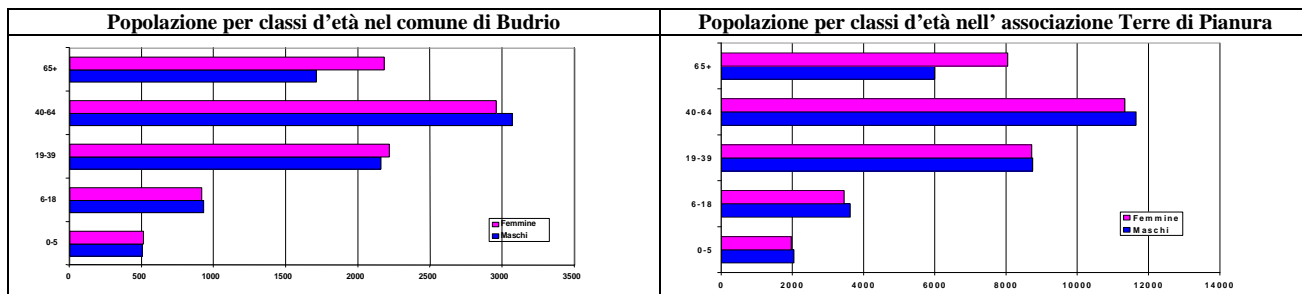
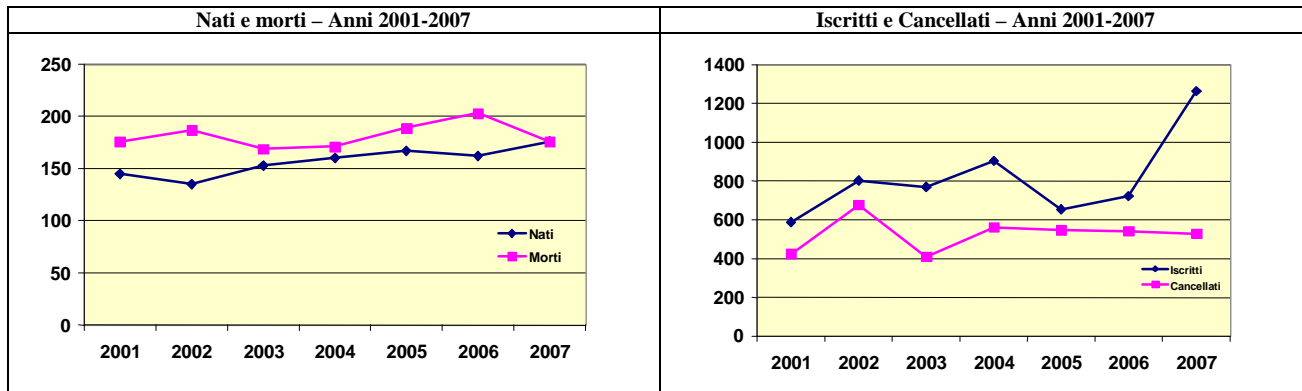
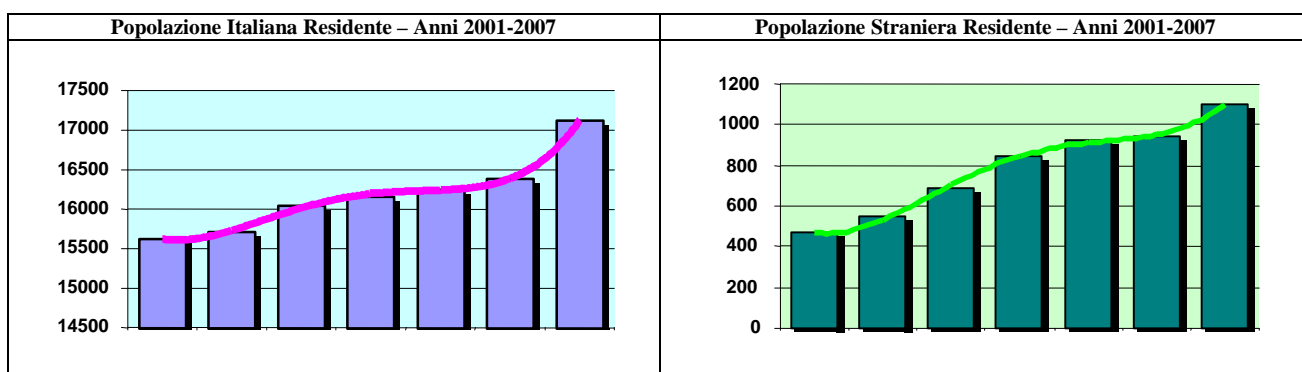

Nazionalità straniere presenti nel comune – Graduatoria crescente delle prime cinque					
	Nazionalità	Valori assoluti	Nazionalità	Valori assoluti	
1°	Marocco	219	4°	Albania	70
2°	Romania	188	5°	Moldova	61
3°	Tunisia	109	6°	Pakistan	59





# Calderara di Reno



La scheda presenta le principali informazioni relative alla dinamica e alla struttura demografica del comune di Calderara di Reno prendendo in esame il movimento naturale e migratorio, l'incremento della popolazione, la distribuzione per fasce di età e la presenza degli stranieri. I dati sono stati raccolti presso l'Ufficio Anagrafe e fanno riferimento al 31 dicembre 2007.

Informazioni principali	Maschi	Femmine	Totale	Informazioni principali - 2007	Valori assoluti
Popolazione Residente 2007	6.304	6.450	12.754	Superficie (in km <sup>2</sup> )	41
• 0-5 anni	403	400	803	Densità (abitanti per km <sup>2</sup> )	309
• 6-18 anni	713	734	1.447	Abitazioni (2001)	4.866
• 19-39 anni	1.732	1.681	3.413	Nati	119
• 40-64 anni	2.423	2.401	4.824	Morti	122
• 65 anni e più	1.033	1.234	2.267	Iscritti	525
Popolazione Residente 2006	6.303	6.467	12.770	Cancellati	538
Variazione % Pop.Residente 2006-2007	0,0	-0,3	-0,1	N° di famiglie	5.454
Popolazione Residente Straniera 2007	435	379	814	N° di componenti per famiglia	2
Variazione % Pop.Residente Straniera 2006-2007	9,8	10,8	10,3	Minori Residenti Stranieri	190

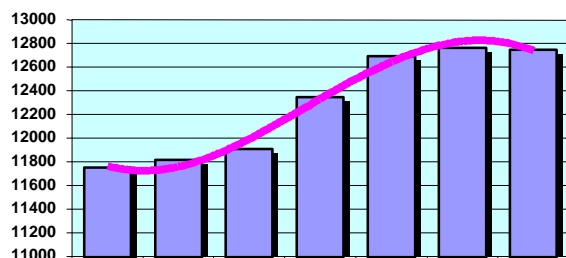
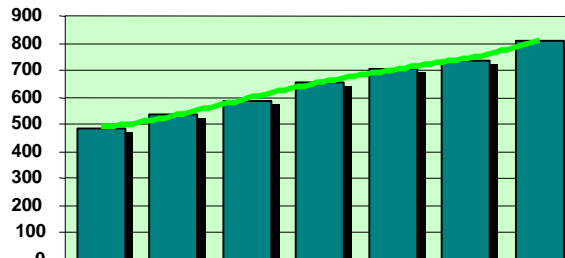
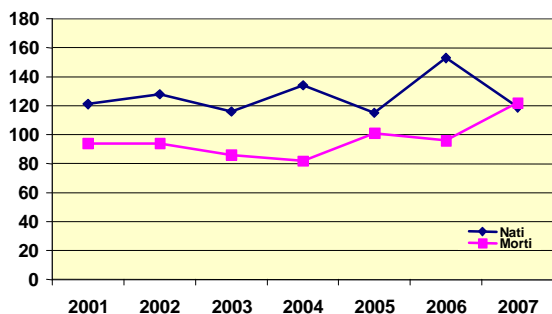
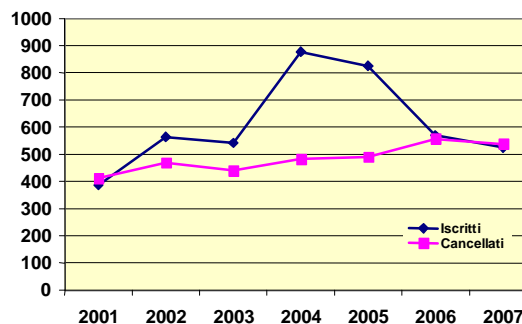
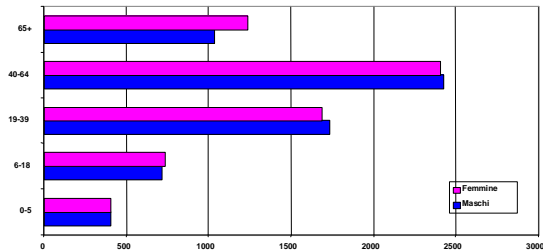
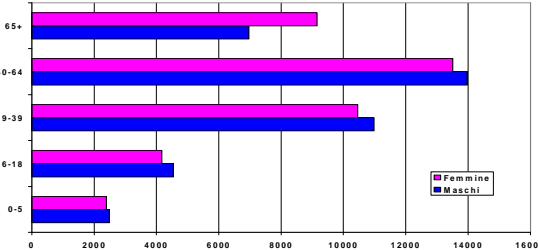
**Popolazione Italiana Residente – Anni 2001-2007****Popolazione Straniera Residente – Anni 2001-2007****Nati e morti – Anni 2001-2007****Iscritti e Cancellati – Anni 2001-2007****Popolazione per classi d'età nel comune di Calderara di Reno****Popolazione per classi d'età nell' associazione Terre d'Acqua****Nazionalità straniere presenti nel comune – Graduatoria crescente delle prime cinque**

Nazionalità	Valori assoluti	Nazionalità	Valori assoluti
1° Marocco	241	4° Tunisia	61
2° Pakistan	116	5° Albania	37
3° Romania	72	6° Cinese, Rep. Popolare	32



# Camugnano



La scheda presenta le principali informazioni relative alla dinamica e alla struttura demografica del comune di Camugnano prendendo in esame il movimento naturale e migratorio, l'incremento della popolazione, la distribuzione per fasce di età e la presenza degli stranieri. I dati sono stati raccolti presso l'Ufficio Anagrafe e fanno riferimento al 31 dicembre 2007.

Informazioni principali	Maschi	Femmine	Totale	Informazioni principali - 2007	Valori assoluti
Popolazione Residente 2007	1.041	1.050	2.091	Superficie (in km <sup>2</sup> )	97
• 0-5 anni	30	36	66	Densità (abitanti per km <sup>2</sup> )	22
• 6-18 anni	107	96	203	Abitazioni (2001)	2.450
• 19-39 anni	197	209	406	Nati	14
• 40-64 anni	414	354	768	Morti	40
• 65 anni e più	293	356	649	Iscritti	104
Popolazione Residente 2006	1.050	1.047	2.097	Cancellati	84
Variazione % Pop.Residente 2006-2007	-0,9	0,3	-0,3	N° di famiglie	992
Popolazione Residente Straniera 2007	48	54	102	N° di componenti per famiglia	2
Variazione % Pop.Residente Straniera 2006-2007	-12,7	-1,8	-7,3	Minori Residenti Stranieri	16

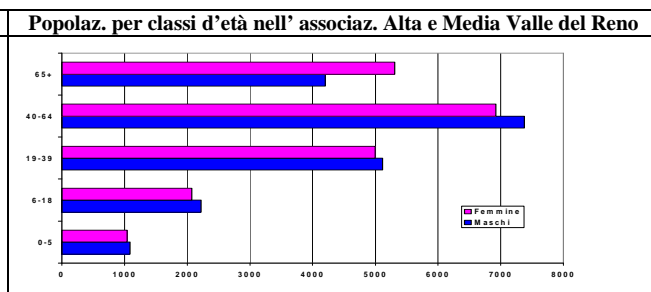
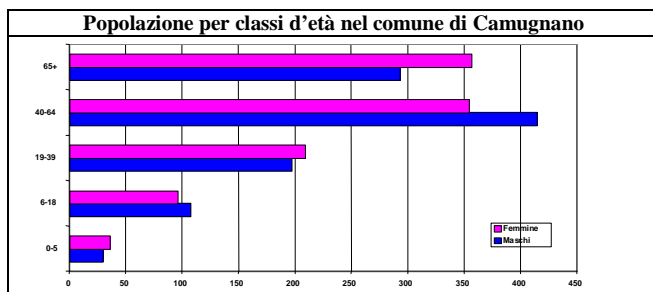
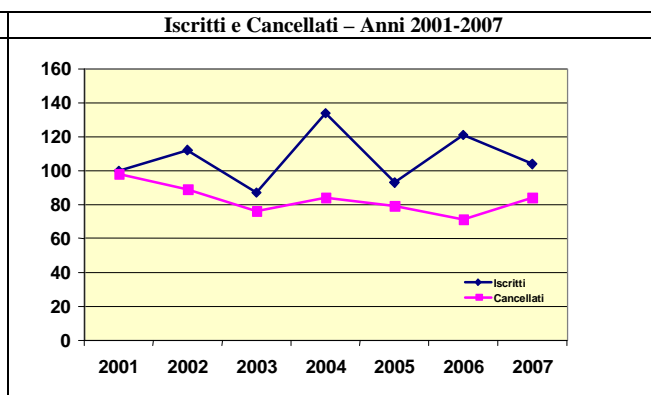
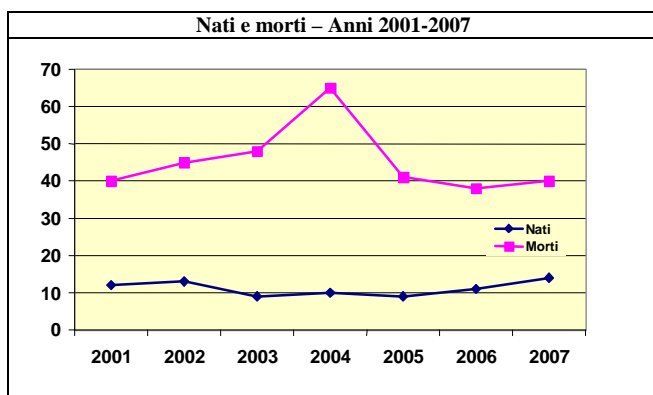
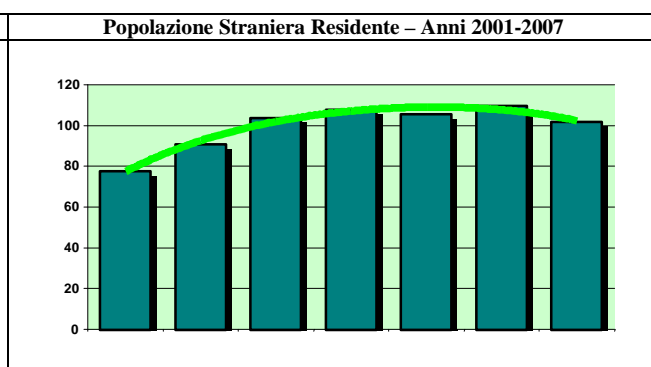
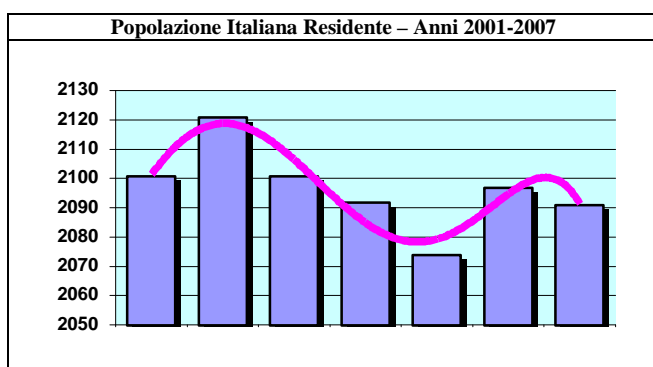

**Nazionalità straniere presenti nel comune – Graduatoria crescente delle prime cinque**

Nazionalità	Valori assoluti	Nazionalità	Valori assoluti
1° Romania	33	4° Bulgaria	8
2° Marocco	15	5° Moldovia	5
3° India	9	6° Macedonia (ex Rep. Jugos.)	4



# Casalecchio di Reno



La scheda presenta le principali informazioni relative alla dinamica e alla struttura demografica del comune di Casalecchio di Reno prendendo in esame il movimento naturale e migratorio, l'incremento della popolazione, la distribuzione per fasce di età e la presenza degli stranieri. I dati sono stati raccolti presso l'Ufficio Anagrafe e fanno riferimento al 31 dicembre 2007.

Informazioni principali	Maschi	Femmine	Totale	Informazioni principali - 2007	Valori assoluti
Popolazione Residente 2007	16.465	18.364	34.829	Superficie (in km <sup>2</sup> )	17
• 0-5 anni	986	959	1.945	Densità (abitanti per km <sup>2</sup> )	2.005
• 6-18 anni	1.718	1.678	3.396	Abitazioni (2001)	15.458
• 19-39 anni	4.120	4.264	8.384	Nati	332
• 40-64 anni	5.822	6.205	12.027	Morti	425
• 65 anni e più	3.819	5.258	9.077	Iscritti	1.998
Popolazione Residente 2006	16.317	18.207	34.524	Cancellati	1.600
Variatione % Pop.Residente 2006-2007	0,9	0,9	0,9	N° di famiglie	16.708
Popolazione Residente Straniera 2007	1.155	1.321	2.476	N° di componenti per famiglia	2
Variatione % Pop.Residente Straniera 2006-2007	21,3	22,2	21,8	Minori Residenti Stranieri	528

Popolazione Italiana Residente – Anni 2001-2007

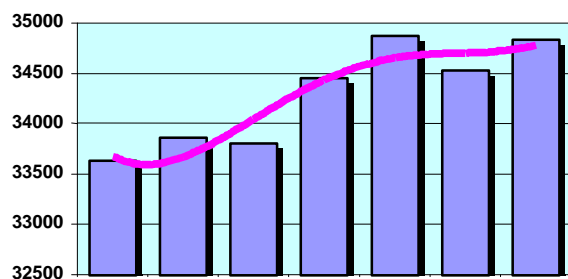

Popolazione Straniera Residente – Anni 2001-2007

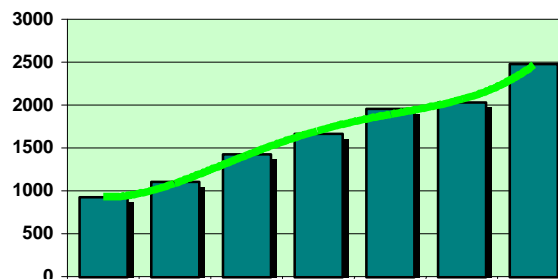

Nati e morti – Anni 2001-2007

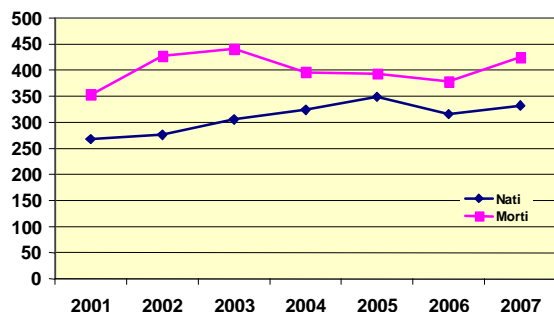

Iscritti e Cancellati – Anni 2001-2007

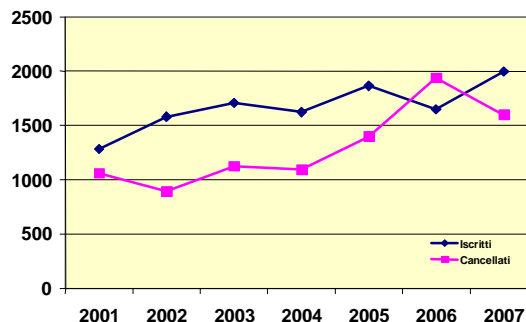

Popolazione per classi d'età nel comune di Casalecchio di Reno

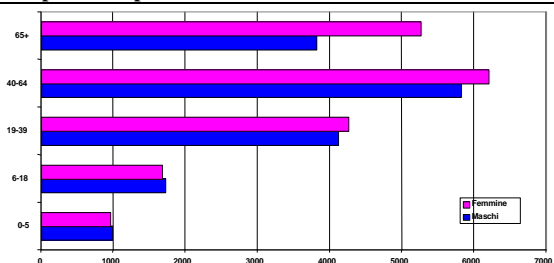

Popolazione per classi d'età nella Provincia di Bologna

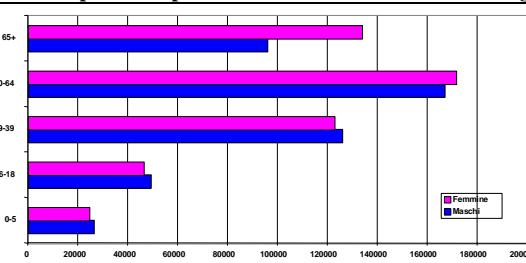

Nazionalità straniere presenti nel comune – Graduatoria crescente delle prime cinque

Nazionalità	Valori assoluti	Nazionalità	Valori assoluti
1° Romania	480	4° Marocco	220
2° Filippine	270	5° Moldova	130
3° Albania	256	6° Ucraina	105

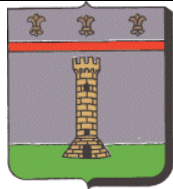

# Casalfiumanese



La scheda presenta le principali informazioni relative alla dinamica e alla struttura demografica del comune di Casalfiumanese prendendo in esame il movimento naturale e migratorio, l'incremento della popolazione, la distribuzione per fasce di età e la presenza degli stranieri. I dati sono stati raccolti presso l'Ufficio Anagrafe e fanno riferimento al 31 dicembre 2007.

Informazioni principali	Maschi	Femmine	Totale	Informazioni principali - 2007	Valori assoluti
Popolazione Residente 2007	1.684	1.669	3.353	Superficie (in km <sup>2</sup> )	82
• 0-5 anni	123	113	236	Densità (abitanti per km <sup>2</sup> )	41
• 6-18 anni	195	184	379	Abitazioni (2001)	1.431
• 19-39 anni	473	448	921	Nati	37
• 40-64 anni	578	558	1.136	Morti	26
• 65 anni e più	315	366	681	Iscritti	216
Popolazione Residente 2006	1.625	1.616	3.241	Cancellati	115
Variatione % Pop.Residente 2006-2007	3,6	3,3	3,5	N° di famiglie	1.398
Popolazione Residente Straniera 2007	98	99	197	N° di componenti per famiglia	2
Variatione % Pop.Residente Straniera 2006-2007	36,1	19,3	27,1	Minori Residenti Stranieri	49

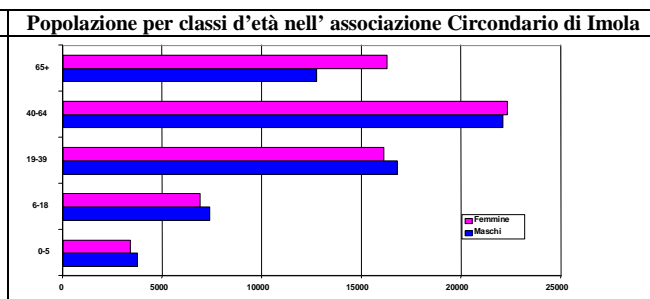
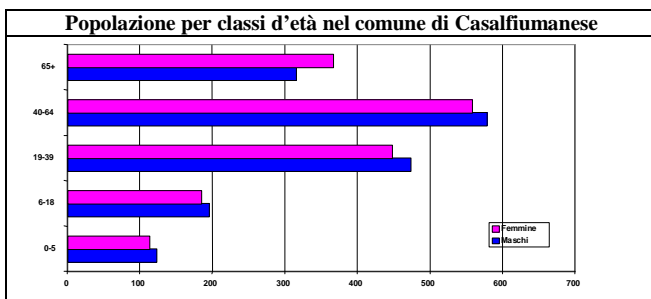
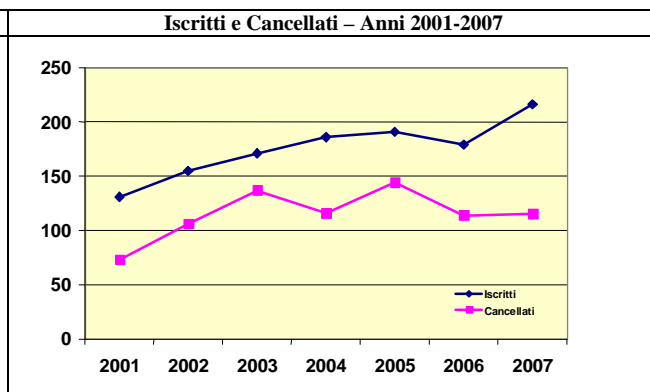
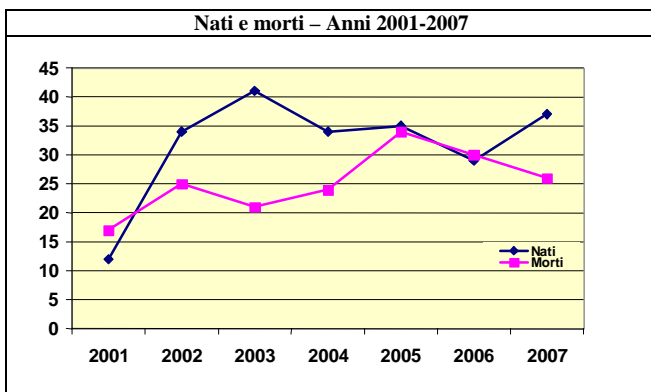
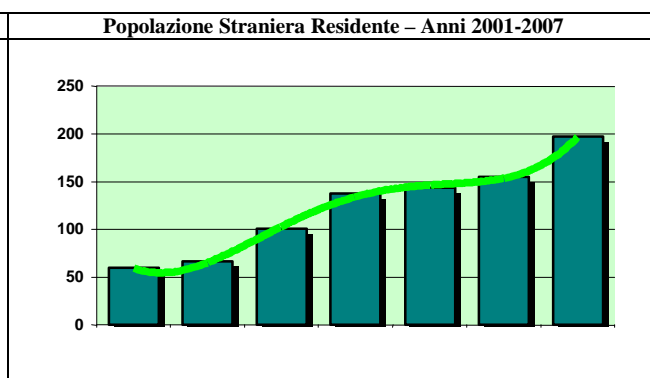
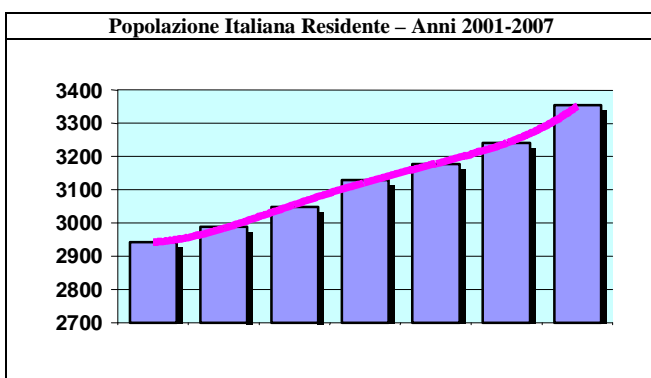

**Nazionalità straniere presenti nel comune – Graduatoria crescente delle prime cinque**

Nazionalità	Valori assoluti	Nazionalità	Valori assoluti
1° Marocco	74	4° Ucraina	11
2° Romania	45	5° Albania	9
3° Tunisia	13	6° Moldova	9



# Castel d'Aiano



La scheda presenta le principali informazioni relative alla dinamica e alla struttura demografica del comune di Castel d'Aiano prendendo in esame il movimento naturale e migratorio, l'incremento della popolazione, la distribuzione per fasce di età e la presenza degli stranieri. I dati sono stati raccolti presso l'Ufficio Anagrafe e fanno riferimento al 31 dicembre 2007.

Informazioni principali	Maschi	Femmine	Totale	Informazioni principali - 2007	Valori assoluti
Popolazione Residente 2007	1.011	978	1.989	Superficie (in km <sup>2</sup> )	45
• 0-5 anni	43	31	74	Densità (abitanti per km <sup>2</sup> )	44
• 6-18 anni	114	93	207	Abitazioni (2001)	2.726
• 19-39 anni	217	228	445	Nati	8
• 40-64 anni	396	348	744	Morti	27
• 65 anni e più	241	278	519	Iscritti	119
Popolazione Residente 2006	1.015	962	1.977	Cancellati	88
Variazione % Pop.Residente 2006-2007	-0,4	1,7	0,6	N° di famiglie	996
Popolazione Residente Straniera 2007	74	76	150	N° di componenti per famiglia	2
Variazione % Pop.Residente Straniera 2006-2007	10,4	31,0	20,0	Minori Residenti Stranieri	38

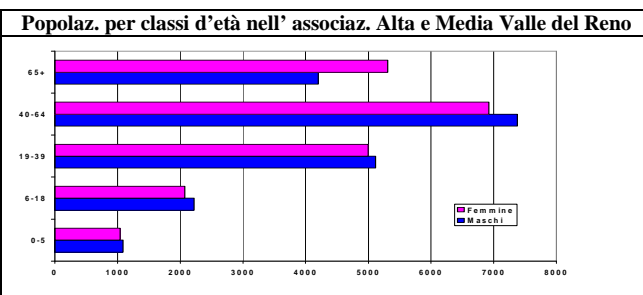
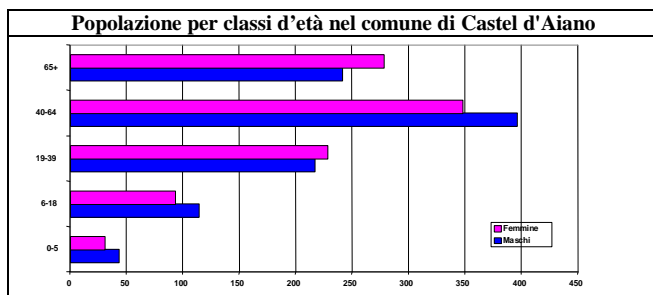
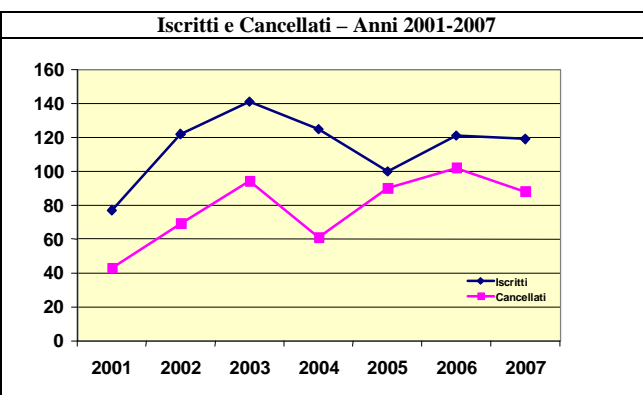
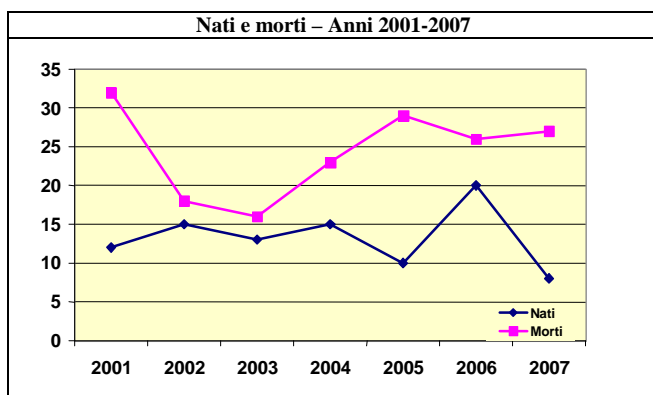
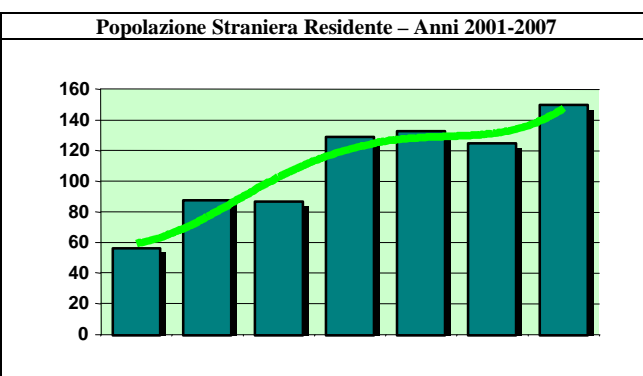
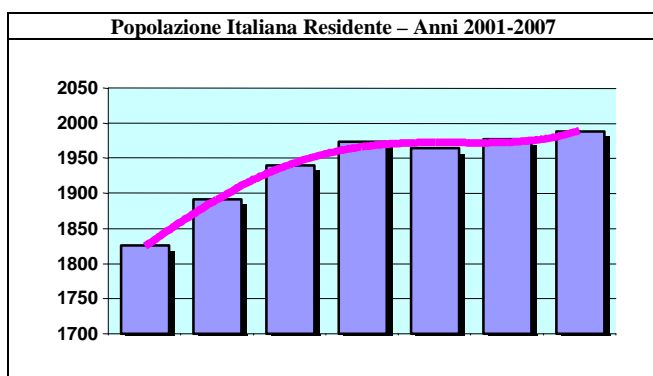

**Nazionalità straniere presenti nel comune – Graduatoria crescente delle prime cinque**

Nazionalità		Valori assoluti	Nazionalità		Valori assoluti
1°	Romania	48	4°	India	11
2°	Marocco	27	5°	Albania	9
3°	Cinese, Rep. Popolare	16	6°	Ungheria	5



# Castel del Rio



La scheda presenta le principali informazioni relative alla dinamica e alla struttura demografica del comune di Castel del Rio prendendo in esame il movimento naturale e migratorio, l'incremento della popolazione, la distribuzione per fasce di età e la presenza degli stranieri. I dati sono stati raccolti presso l'Ufficio Anagrafe e fanno riferimento al 31 dicembre 2007.

Informazioni principali	Maschi	Femmine	Totale	Informazioni principali - 2007	Valori assoluti
Popolazione Residente 2007	612	621	1.233	Superficie (in km <sup>2</sup> )	53
• 0-5 anni	42	32	74	Densità (abitanti per km <sup>2</sup> )	23
• 6-18 anni	53	62	115	Abitazioni (2001)	908
• 19-39 anni	151	140	291	Nati	11
• 40-64 anni	204	181	385	Morti	31
• 65 anni e più	162	206	368	Iscritti	57
Popolazione Residente 2006	624	630	1.254	Cancellati	58
Variazione % Pop.Residente 2006-2007	-1,9	-1,4	-1,7	N° di famiglie	569
Popolazione Residente Straniera 2007	75	61	136	N° di componenti per famiglia	2
Variazione % Pop.Residente Straniera 2006-2007	-7,4	5,2	-2,2	Minori Residenti Stranieri	44

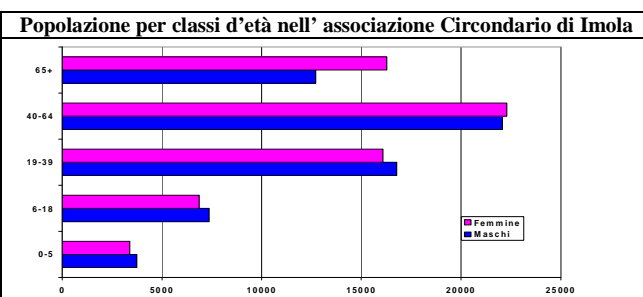
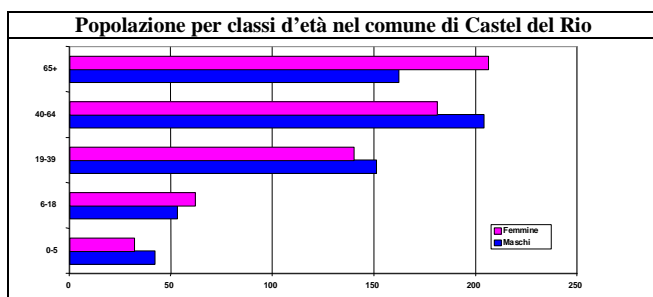
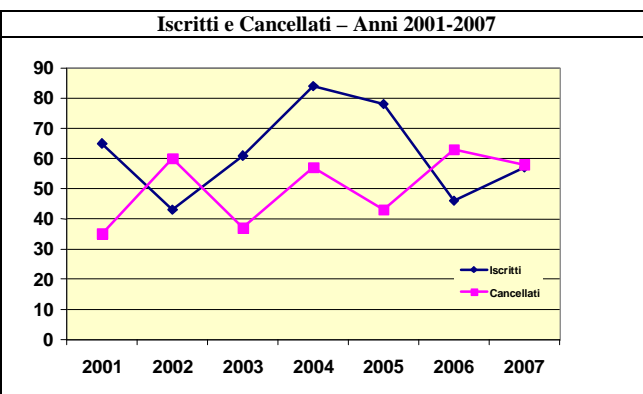
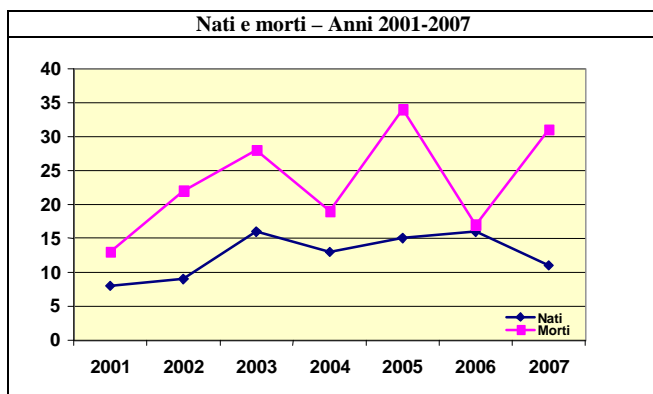
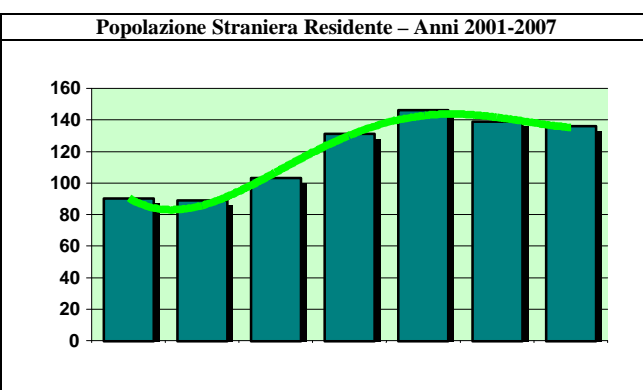
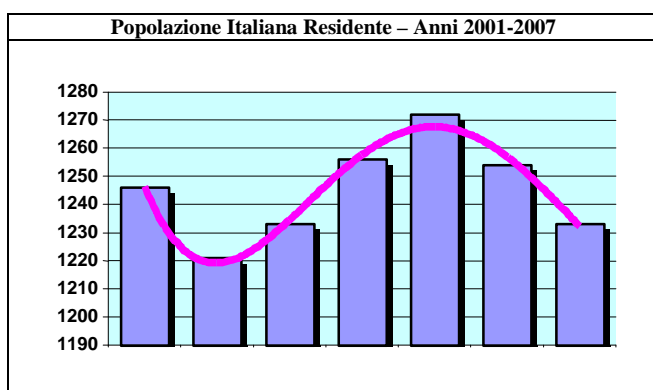

**Nazionalità straniere presenti nel comune – Graduatoria crescente delle prime cinque**

Nazionalità	Valori assoluti	Nazionalità	Valori assoluti
1° Marocco	87	4° Albania	3
2° Romania	26	5° Francia	2
3° Macedonia (ex Rep. Jugos.)	11	6° Ucraina	2



# Castel di Casio



La scheda presenta le principali informazioni relative alla dinamica e alla struttura demografica del comune di Castel di Casio prendendo in esame il movimento naturale e migratorio, l'incremento della popolazione, la distribuzione per fasce di età e la presenza degli stranieri. I dati sono stati raccolti presso l'Ufficio Anagrafe e fanno riferimento al 31 dicembre 2007.

Informazioni principali	Maschi	Femmine	Totale	Informazioni principali - 2007	Valori assoluti
Popolazione Residente 2007	1.662	1.727	3.389	Superficie (in km <sup>2</sup> )	47
• 0-5 anni	103	84	187	Densità (abitanti per km <sup>2</sup> )	71
• 6-18 anni	204	166	370	Abitazioni (2001)	2.608
• 19-39 anni	416	441	857	Nati	28
• 40-64 anni	593	579	1.172	Morti	32
• 65 anni e più	346	457	803	Iscritti	199
Popolazione Residente 2006	1.631	1.687	3.318	Cancellati	124
Variatione % Pop. Residente 2006-2007	1,9	2,4	2,1	N° di famiglie	1.559
Popolazione Residente Straniera 2007	95	95	190	N° di componenti per famiglia	2
Variatione % Pop. Residente Straniera 2006-2007	2,2	15,9	8,6	Minori Residenti Stranieri	47

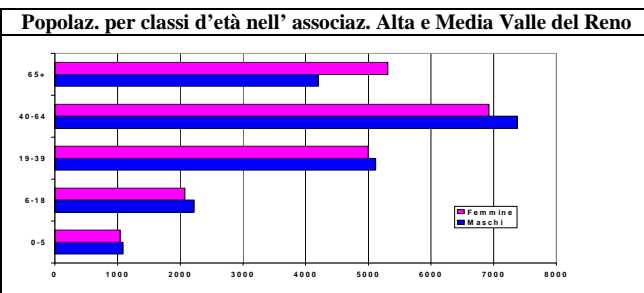
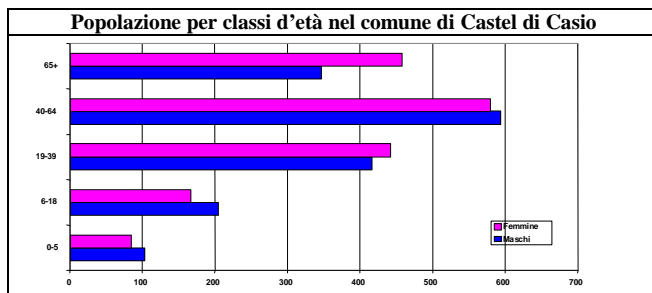
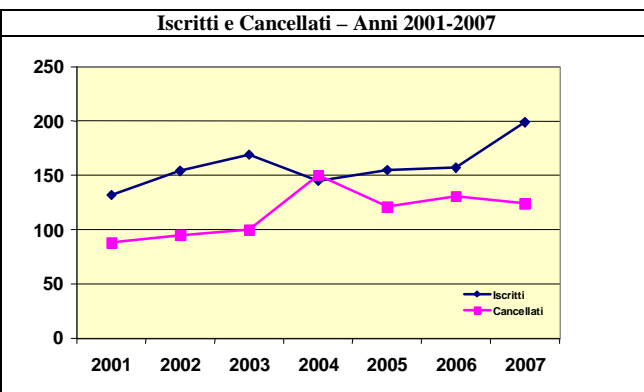
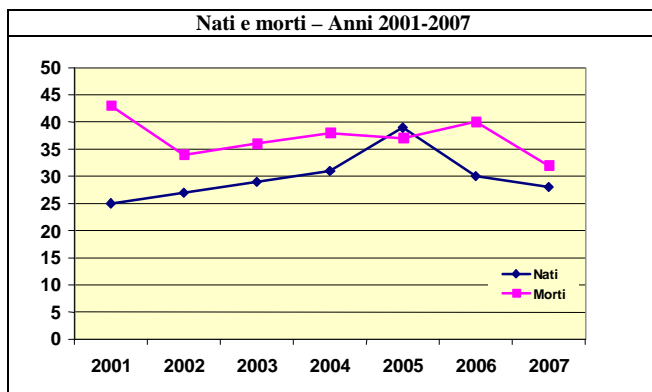
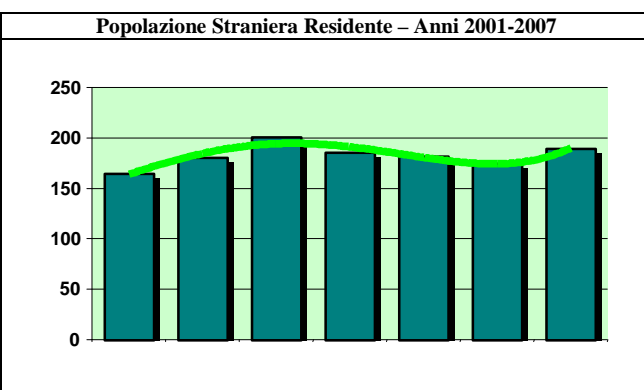
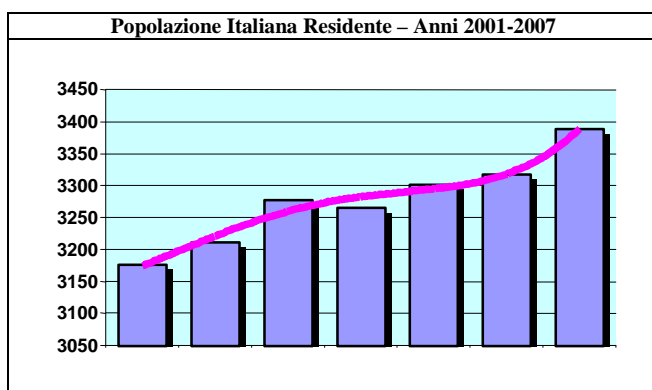

**Nazionalità straniere presenti nel comune – Graduatoria crescente delle prime cinque**

Nazionalità	Valori assoluti	Nazionalità	Valori assoluti
1° Marocco	104	4° Albania	15
2° Romania	25	5° Polonia	4
3° Macedonia (ex Rep. Jugos.)	17	6° India	4



# Castel Guelfo di Bologna



La scheda presenta le principali informazioni relative alla dinamica e alla struttura demografica del comune di Castel Guelfo di Bologna prendendo in esame il movimento naturale e migratorio, l'incremento della popolazione, la distribuzione per fasce di età e la presenza degli stranieri. I dati sono stati raccolti presso l'Ufficio Anagrafe e fanno riferimento al 31 dicembre 2007.

Informazioni principali	Maschi	Femmine	Totale	Informazioni principali - 2007	Valori assoluti
Popolazione Residente 2007	1.995	1.977	3.972	Superficie (in km <sup>2</sup> )	29
• 0-5 anni	149	139	288	Densità (abitanti per km <sup>2</sup> )	139
• 6-18 anni	218	215	433	Abitazioni (2001)	1.425
• 19-39 anni	577	559	1.136	Nati	44
• 40-64 anni	728	669	1.397	Morti	37
• 65 anni e più	323	395	718	Iscritti	239
Popolazione Residente 2006	1.966	1.928	3.894	Cancellati	168
Variatione % Pop.Residente 2006-2007	1,5	2,5	2,0	N° di famiglie	1.593
Popolazione Residente Straniera 2007	135	117	252	N° di componenti per famiglia	2
Variatione % Pop.Residente Straniera 2006-2007	18,4	8,3	13,5	Minori Residenti Stranieri	59

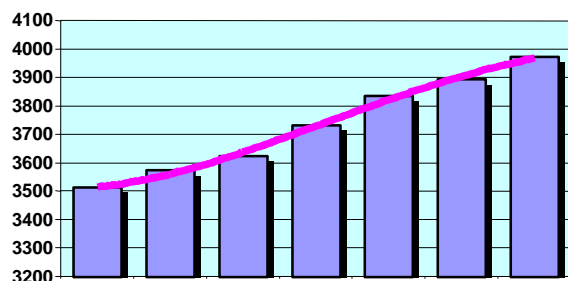
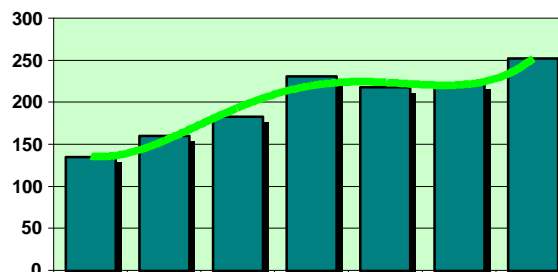
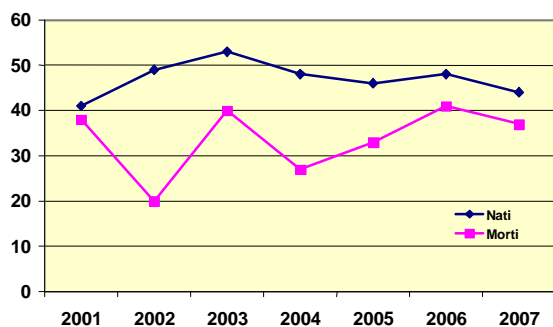
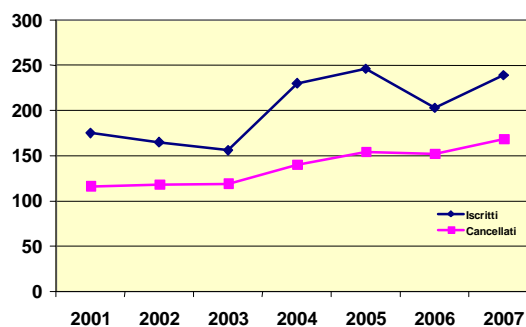
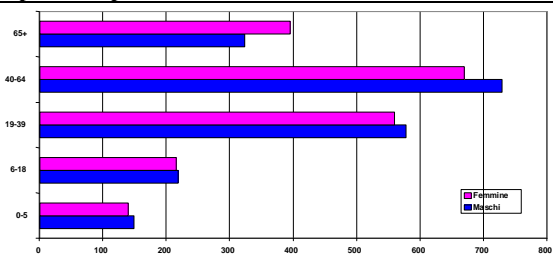
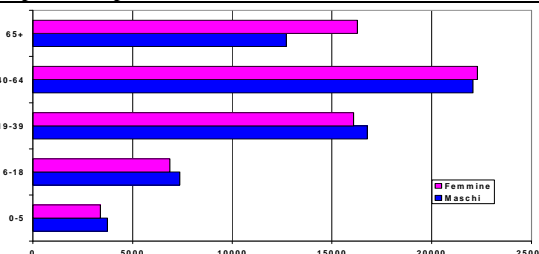
**Popolazione Italiana Residente – Anni 2001-2007****Popolazione Straniera Residente – Anni 2001-2007****Nati e morti – Anni 2001-2007****Iscritti e Cancellati – Anni 2001-2007****Popolazione per classi d'età nel comune di Castel Guelfo di Bologna****Popolazione per classi d'età nell' associazione Circondario di Imola****Nazionalità straniere presenti nel comune – Graduatoria crescente delle prime cinque**

Nazionalità	Valori assoluti	Nazionalità	Valori assoluti
1° Marocco	76	4° Albania	23
2° Romania	51	5° Macedonia (ex Rep. Jugos.)	9
3° Sri Lanka (Ceylon)	24	6° Tunisia	8





# Castello d'Argile



La scheda presenta le principali informazioni relative alla dinamica e alla struttura demografica del comune di Castello d'Argile prendendo in esame il movimento naturale e migratorio, l'incremento della popolazione, la distribuzione per fasce di età e la presenza degli stranieri. I dati sono stati raccolti presso l'Ufficio Anagrafe e fanno riferimento al 31 dicembre 2007.

Informazioni principali	Maschi	Femmine	Totale	Informazioni principali - 2007	Valori assoluti
Popolazione Residente 2007	3.106	3.091	6.197	Superficie (in km <sup>2</sup> )	29
• 0-5 anni	241	230	471	Densità (abitanti per km <sup>2</sup> )	213
• 6-18 anni	396	348	744	Abitazioni (2001)	2.160
• 19-39 anni	994	961	1.955	Nati	80
• 40-64 anni	1.029	960	1.989	Morti	44
• 65 anni e più	446	592	1.038	Iscritti	370
Popolazione Residente 2006	3.052	3.034	6.086	Cancellati	295
Variatione % Pop.Residente 2006-2007	1,8	1,9	1,8	N° di famiglie	2.619
Popolazione Residente Straniera 2007	219	222	441	N° di componenti per famiglia	2
Variatione % Pop.Residente Straniera 2006-2007	10,1	19,4	14,5	Minori Residenti Stranieri	120

Popolazione Italiana Residente – Anni 2001-2007

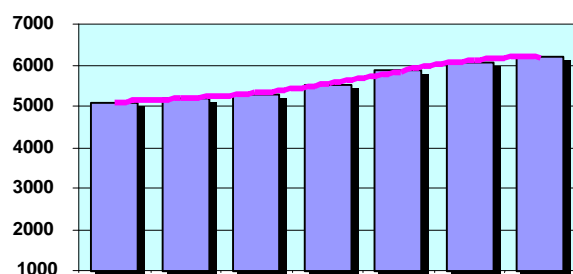

Popolazione Straniera Residente – Anni 2001-2007

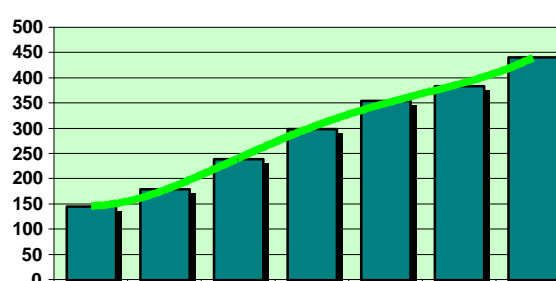

Nati e morti – Anni 2001-2007

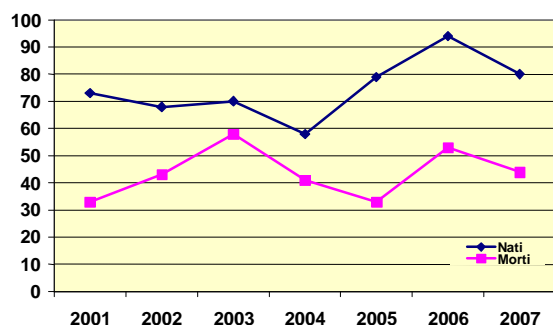

Iscritti e Cancellati – Anni 2001-2007



Popolazione per classi d'età nel comune di Castello d'Argile

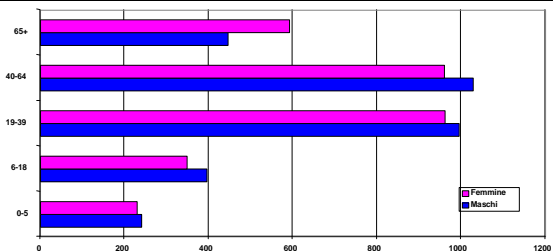

Popolazione per classi d'età nell'associazione Reno-Galliera

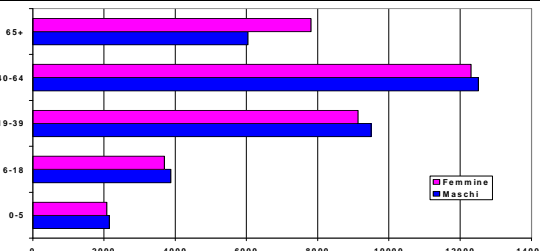

Nazionalità straniere presenti nel comune – Graduatoria crescente delle prime cinque

Nazionalità	Valori assoluti	Nazionalità	Valori assoluti
1° Marocco	109	4° Romania	46
2° Albania	52	5° Pakistan	42
3° Tunisia	51	6° Polonia	16



# Castello di Serravalle



La scheda presenta le principali informazioni relative alla dinamica e alla struttura demografica del comune di Castello di Serravalle prendendo in esame il movimento naturale e migratorio, l'incremento della popolazione, la distribuzione per fasce di età e la presenza degli stranieri. I dati sono stati raccolti presso l'Ufficio Anagrafe e fanno riferimento al 31 dicembre 2007.

Informazioni principali	Maschi	Femmine	Totale	Informazioni principali - 2007	Valori assoluti
Popolazione Residente 2007	2.345	2.293	4.638	Superficie (in km <sup>2</sup> )	39
• 0-5 anni	168	151	319	Densità (abitanti per km <sup>2</sup> )	118
• 6-18 anni	260	280	540	Abitazioni (2001)	1.996
• 19-39 anni	717	656	1.373	Nati	50
• 40-64 anni	840	800	1.640	Morti	38
• 65 anni e più	360	406	766	Iscritti	392
Popolazione Residente 2006	2.287	2.231	4.518	Cancellati	284
Variatione % Pop.Residente 2006-2007	2,5	2,8	2,7	N° di famiglie	1.995
Popolazione Residente Straniera 2007	239	212	451	N° di componenti per famiglia	2
Variatione % Pop.Residente Straniera 2006-2007	5,3	13,4	8,9	Minori Residenti Stranieri	109

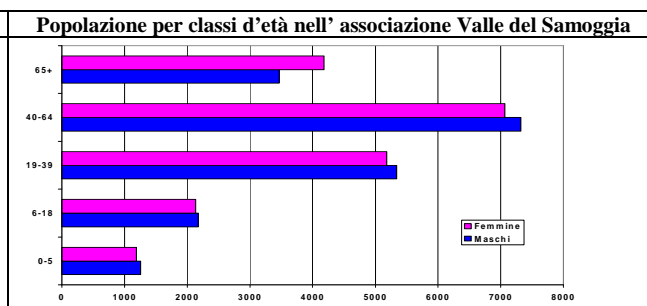
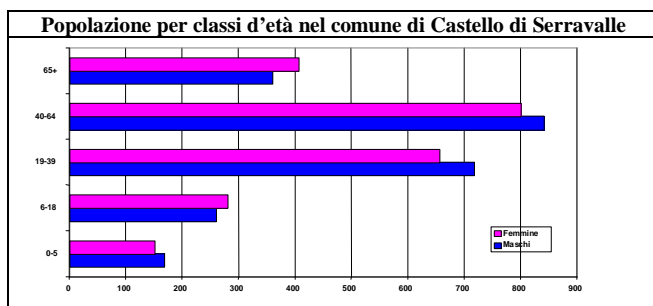
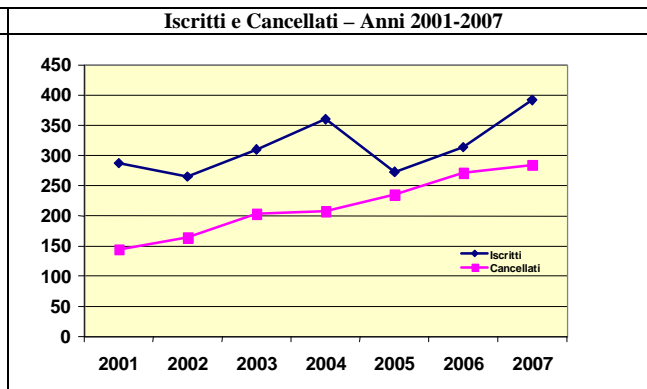
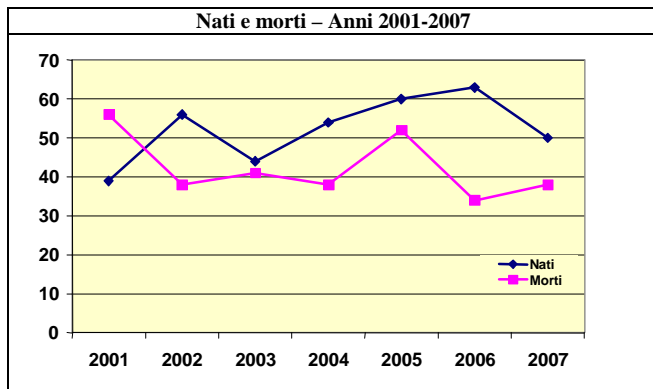
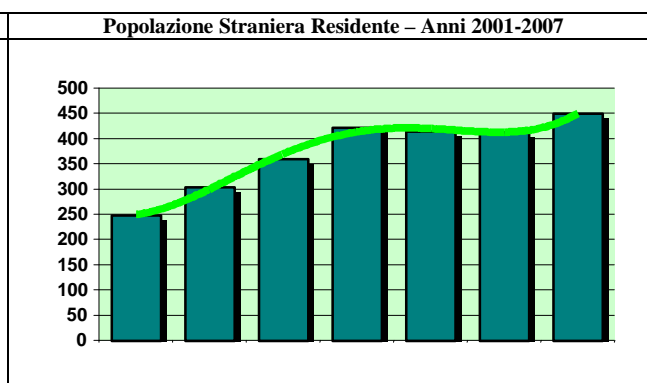
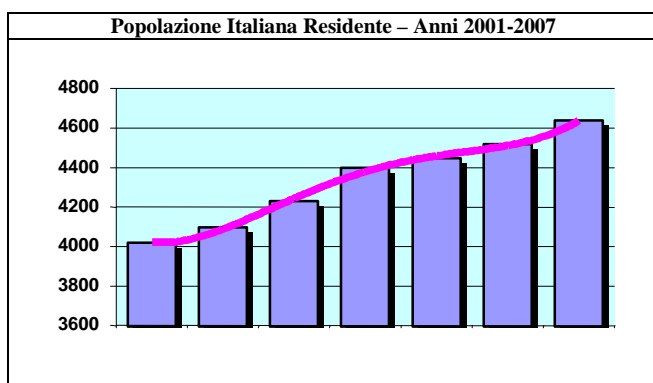

**Nazionalità straniere presenti nel comune – Graduatoria crescente delle prime cinque**

Nazionalità	Valori assoluti	Nazionalità	Valori assoluti
1° Marocco	139	4° Ghana	46
2° Romania	66	5° Albania	34
3° Tunisia	56	6° Polonia	13



# Castel Maggiore



La scheda presenta le principali informazioni relative alla dinamica e alla struttura demografica del comune di Castel Maggiore prendendo in esame il movimento naturale e migratorio, l'incremento della popolazione, la distribuzione per fasce di età e la presenza degli stranieri. I dati sono stati raccolti presso l'Ufficio Anagrafe e fanno riferimento al 31 dicembre 2007.

Informazioni principali	Maschi	Femmine	Totale	Informazioni principali - 2007	Valori assoluti
Popolazione Residente 2007	8.218	8.665	16.883	Superficie (in km <sup>2</sup> )	31
• 0-5 anni	476	462	938	Densità (abitanti per km <sup>2</sup> )	546
• 6-18 anni	922	926	1.848	Abitazioni (2001)	6.974
• 19-39 anni	2.077	2.055	4.132	Nati	160
• 40-64 anni	3.219	3.279	6.498	Morti	160
• 65 anni e più	1.524	1.943	3.467	Iscritti	872
Popolazione Residente 2006	8.112	8.594	16.706	Cancellati	695
Variatione % Pop.Residente 2006-2007	1,3	0,8	1,1	N° di famiglie	7.397
Popolazione Residente Straniera 2007	413	472	885	N° di componenti per famiglia	2
Variatione % Pop.Residente Straniera 2006-2007	18,7	26,2	22,6	Minori Residenti Stranieri	211

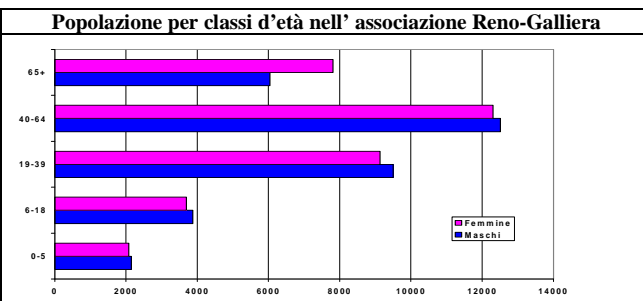
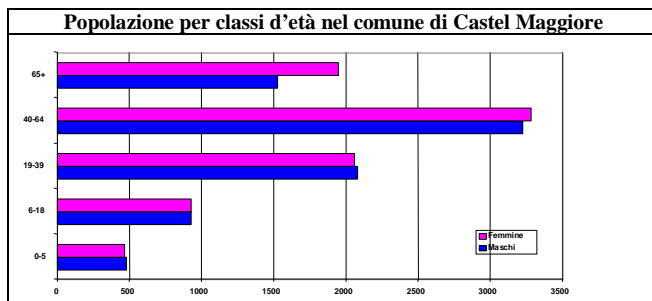
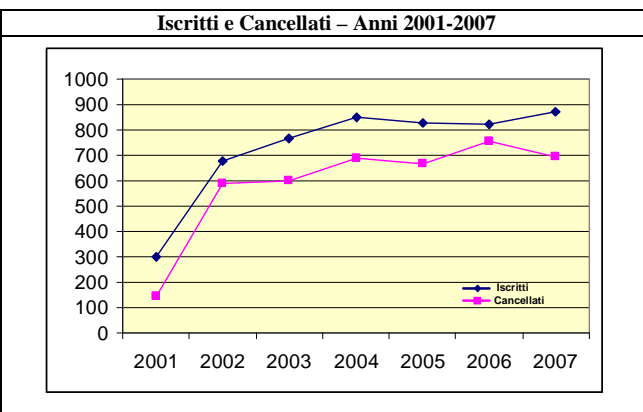
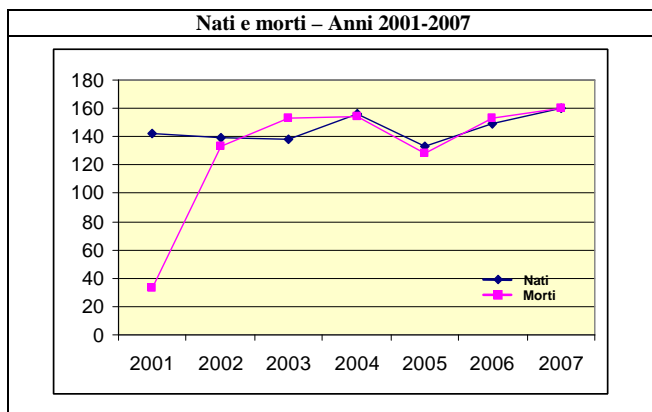
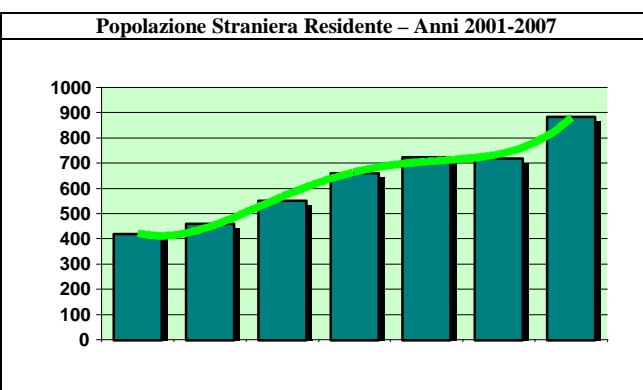
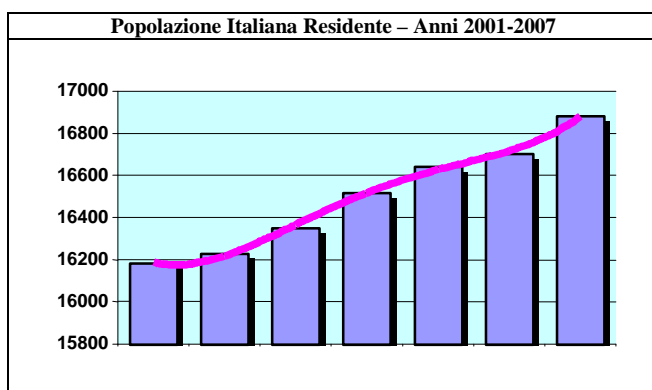

**Nazionalità straniere presenti nel comune – Graduatoria crescente delle prime cinque**

Nazionalità	Valori assoluti	Nazionalità	Valori assoluti
1° Cinese, Rep. Popolare	124	4° Macedonia (ex Rep. Jugos.)	89
2° Romania	122	5° Ucraina	44
3° Marocco	96	6° Albania	42



# Castel San Pietro Terme



La scheda presenta le principali informazioni relative alla dinamica e alla struttura demografica del comune di Castel San Pietro Terme prendendo in esame il movimento naturale e migratorio, l'incremento della popolazione, la distribuzione per fasce di età e la presenza degli stranieri. I dati sono stati raccolti presso l'Ufficio Anagrafe e fanno riferimento al 31 dicembre 2007.

Informazioni principali	Maschi	Femmine	Totale	Informazioni principali - 2007	Valori assoluti
Popolazione Residente 2007	9.921	10.171	20.092	Superficie (in km <sup>2</sup> )	148
• 0-5 anni	531	463	994	Densità (abitanti per km <sup>2</sup> )	135
• 6-18 anni	1.162	1.045	2.207	Abitazioni (2001)	8.259
• 19-39 anni	2.485	2.370	4.855	Nati	151
• 40-64 anni	3.700	3.764	7.464	Morti	236
• 65 anni e più	2.039	2.527	4.566	Iscritti	826
Popolazione Residente 2006	9.885	10.135	20.020	Cancellati	669
Variatione % Pop.Residente 2006-2007	0,4	0,4	0,4	N° di famiglie	8.681
Popolazione Residente Straniera 2007	536	578	1.114	N° di componenti per famiglia	2
Variatione % Pop.Residente Straniera 2006-2007	6,1	14,0	10,1	Minori Residenti Stranieri	256

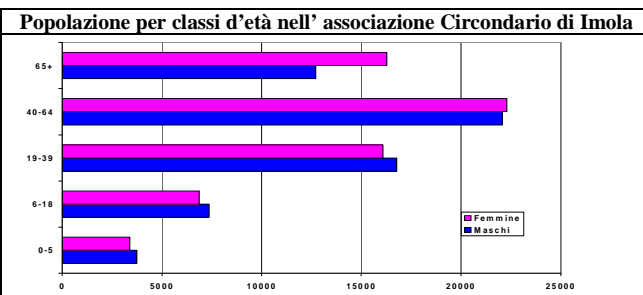
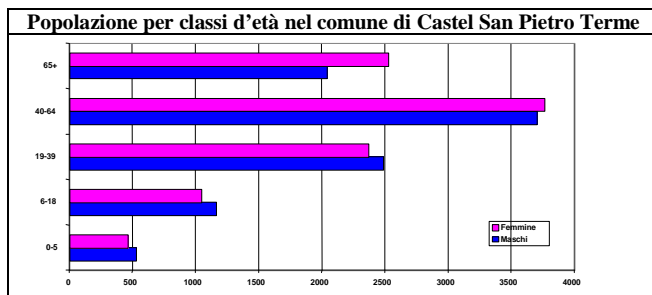
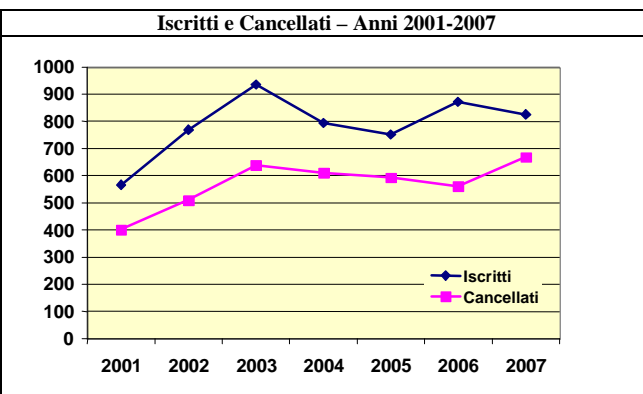
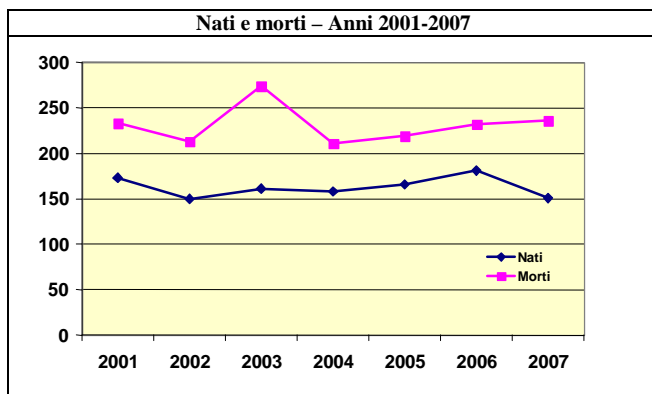
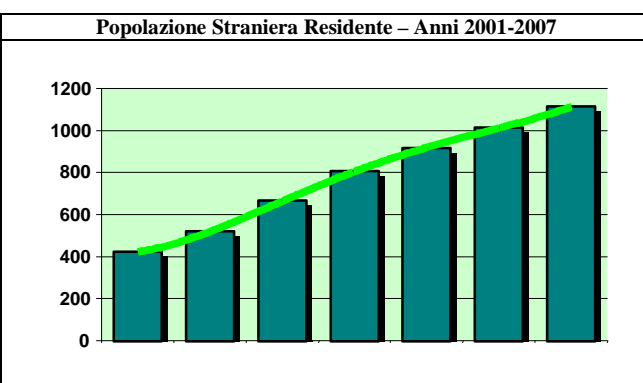
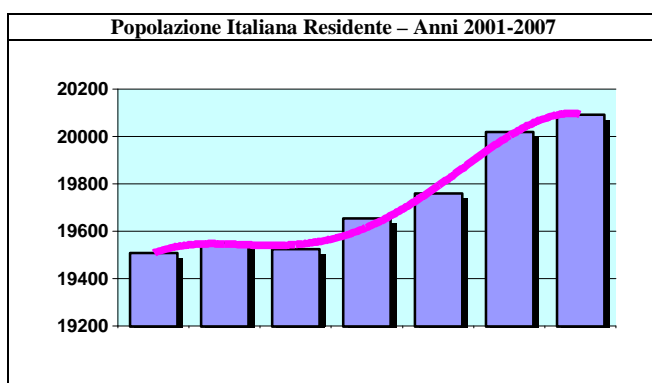

**Nazionalità straniere presenti nel comune – Graduatoria crescente delle prime cinque**

Nazionalità	Valori assoluti	Nazionalità	Valori assoluti
1° Marocco	244	4° Albania	104
2° Romania	158	5° Pakistan	84
3° Tunisia	107	6° Ucraina	62



# Castenaso



La scheda presenta le principali informazioni relative alla dinamica e alla struttura demografica del comune di Castenaso prendendo in esame il movimento naturale e migratorio, l'incremento della popolazione, la distribuzione per fasce di età e la presenza degli stranieri. I dati sono stati raccolti presso l'Ufficio Anagrafe e fanno riferimento al 31 dicembre 2007.

Informazioni principali	Maschi	Femmine	Totale	Informazioni principali - 2007	Valori assoluti
Popolazione Residente 2007	6.720	7.262	13.982	Superficie (in km <sup>2</sup> )	36
• 0-5 anni	385	359	744	Densità (abitanti per km <sup>2</sup> )	391
• 6-18 anni	784	754	1.538	Abitazioni (2001)	5.497
• 19-39 anni	1.602	1.731	3.333	Nati	109
• 40-64 anni	2.594	2.647	5.241	Morti	120
• 65 anni e più	1.354	1.770	3.124	Iscritti	725
Popolazione Residente 2006	6.621	7.148	13.769	Cancellati	501
Variazione % Pop.Residente 2006-2007	1,5	1,6	1,5	N° di famiglie	6.010
Popolazione Residente Straniera 2007	245	296	541	N° di componenti per famiglia	2
Variazione % Pop.Residente Straniera 2006-2007	17,2	20,3	18,9	Minori Residenti Stranieri	114

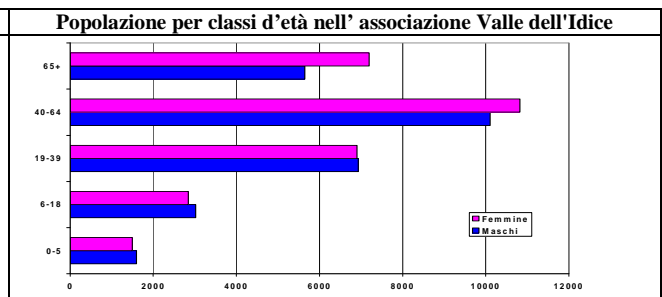
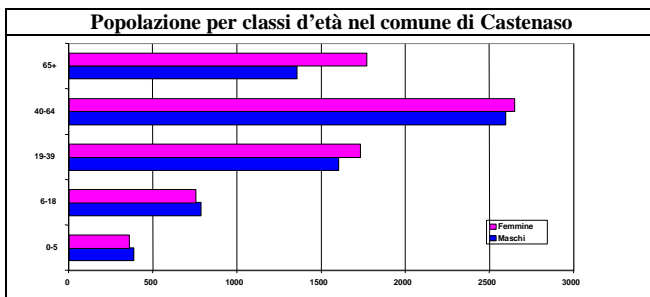
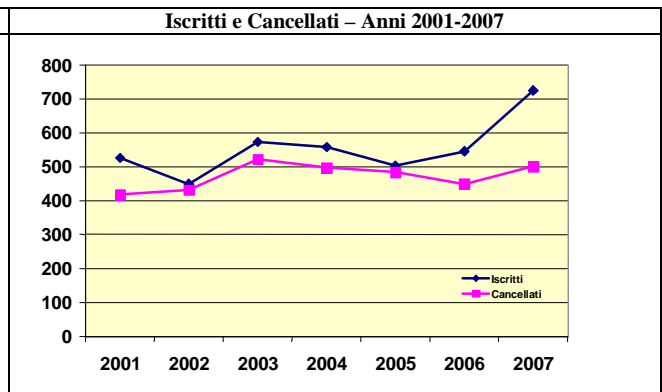
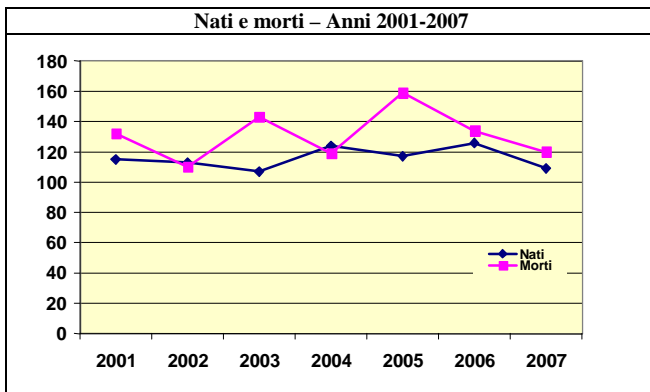
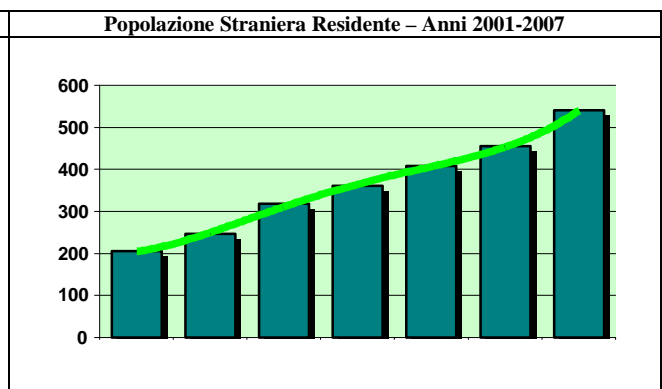
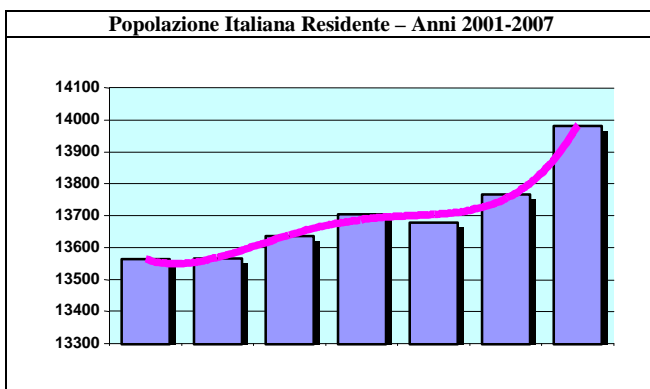

**Nazionalità straniere presenti nel comune – Graduatoria crescente delle prime cinque**

	Nazionalità	Valori assoluti	Nazionalità	Valori assoluti	
1°	Romania	92	4°	Tunisia	41
2°	Marocco	72	5°	Ucraina	37
3°	Albania	47	6°	Moldova	31



# Castiglione dei Pepoli



La scheda presenta le principali informazioni relative alla dinamica e alla struttura demografica del comune di Castiglione dei Pepoli prendendo in esame il movimento naturale e migratorio, l'incremento della popolazione, la distribuzione per fasce di età e la presenza degli stranieri. I dati sono stati raccolti presso l'Ufficio Anagrafe e fanno riferimento al 31 dicembre 2007.

Informazioni principali	Maschi	Femmine	Totale	Informazioni principali - 2007	Valori assoluti
Popolazione Residente 2007	2.930	3.027	5.957	Superficie (in km <sup>2</sup> )	66
• 0-5 anni	119	115	234	Densità (abitanti per km <sup>2</sup> )	91
• 6-18 anni	314	275	589	Abitazioni (2001)	4.245
• 19-39 anni	768	745	1.513	Nati	47
• 40-64 anni	1.123	1.024	2.147	Morti	69
• 65 anni e più	607	868	1.475	Iscritti	250
Popolazione Residente 2006	2.896	3.000	5.896	Cancellati	167
Variatione % Pop.Residente 2006-2007	1,2	0,9	1,0	N° di famiglie	2.796
Popolazione Residente Straniera 2007	240	254	494	N° di componenti per famiglia	2
Variatione % Pop.Residente Straniera 2006-2007	22,4	35,1	28,6	Minori Residenti Stranieri	122

Popolazione Italiana Residente – Anni 2001-2007

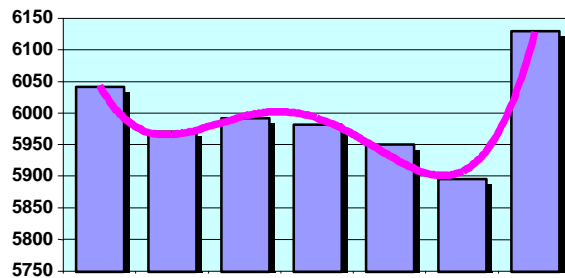

Popolazione Straniera Residente – Anni 2001-2007

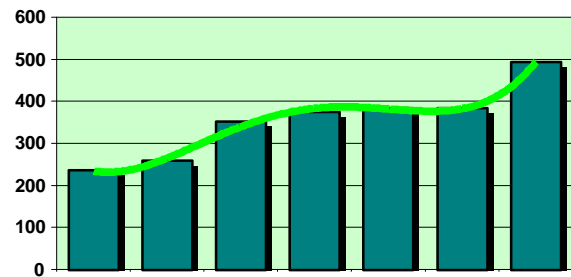

Nati e morti – Anni 2001-2007

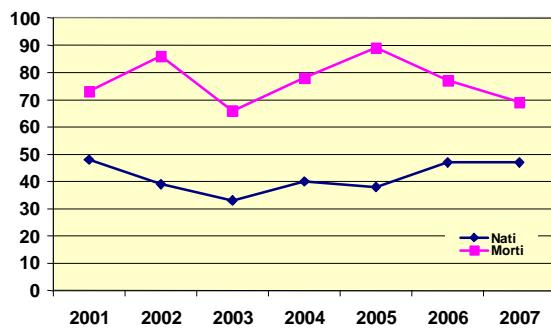

Iscritti e Cancellati – Anni 2001-2007

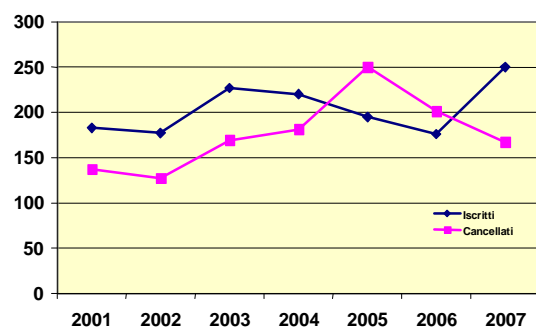

Popolazione per classi d'età nel comune di Castiglione dei Pepoli

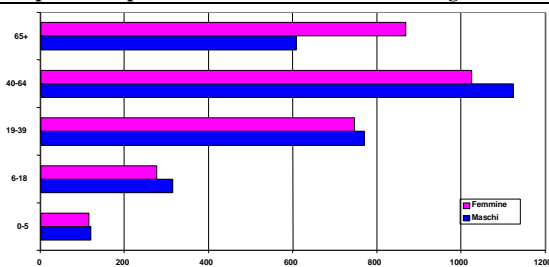

Popolazione per classi d'età nell'associazione Cinque Valli

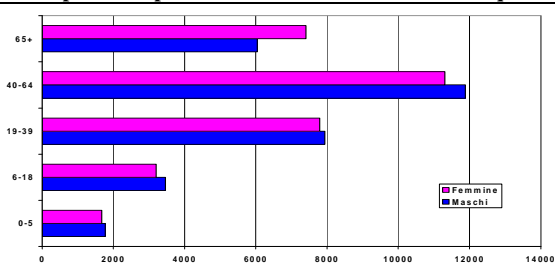

Nazionalità straniere presenti nel comune – Graduatoria crescente delle prime cinque

Nazionalità	Valori assoluti	Nazionalità	Valori assoluti
1° Romania	169	4° Pakistan	36
2° Marocco	113	5° Ucraina	19
3° Albania	54	6° Montenegro	15

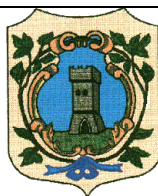

# Crespellano



La scheda presenta le principali informazioni relative alla dinamica e alla struttura demografica del comune di Crespellano prendendo in esame il movimento naturale e migratorio, l'incremento della popolazione, la distribuzione per fasce di età e la presenza degli stranieri. I dati sono stati raccolti presso l'Ufficio Anagrafe e fanno riferimento al 31 dicembre 2007.

Informazioni principali	Maschi	Femmine	Totale	Informazioni principali - 2007	Valori assoluti
Popolazione Residente 2007	4.589	4.589	9.178	Superficie (in km <sup>2</sup> )	37
• 0-5 anni	305	280	585	Densità (abitanti per km <sup>2</sup> )	245
• 6-18 anni	496	468	964	Abitazioni (2001)	3.281
• 19-39 anni	1.281	1.260	2.541	Nati	85
• 40-64 anni	1.623	1.528	3.151	Morti	88
• 65 anni e più	884	1.053	1.937	Iscritti	729
Popolazione Residente 2006	4.427	4.394	8.821	Cancellati	369
Variatione % Pop.Residente 2006-2007	3,7	4,4	4,0	N° di famiglie	3.954
Popolazione Residente Straniera 2007	440	366	806	N° di componenti per famiglia	2
Variatione % Pop.Residente Straniera 2006-2007	21,5	24,9	23,1	Minori Residenti Stranieri	199

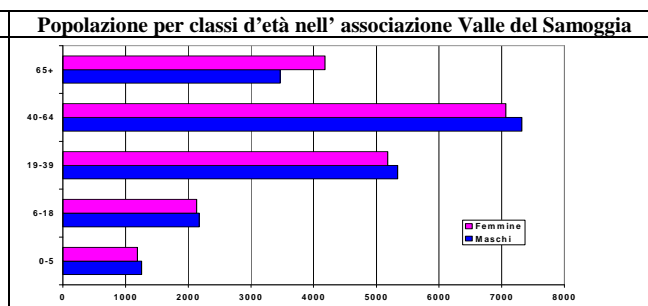
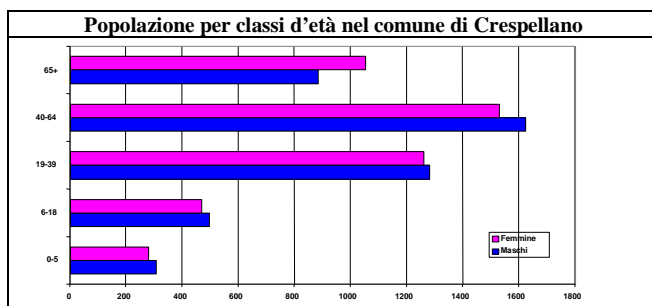
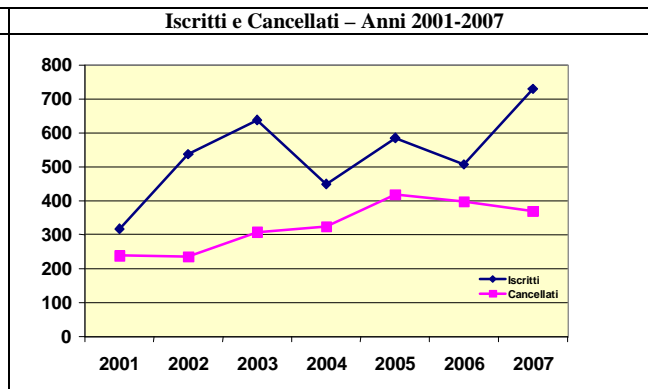
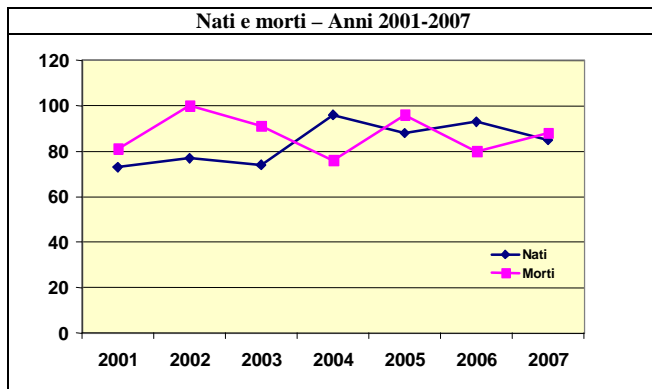
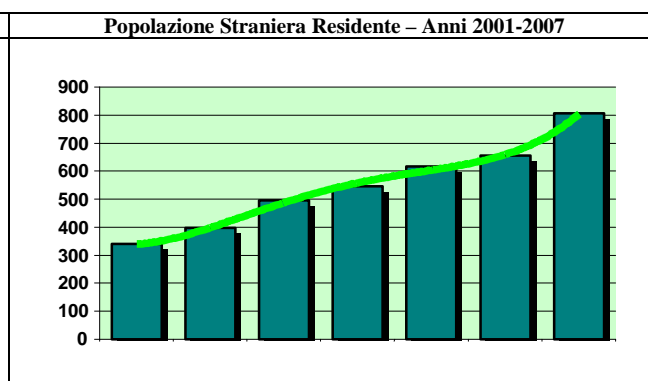
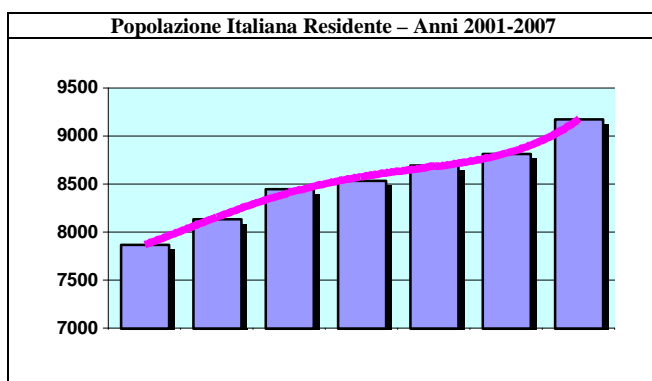

**Nazionalità straniere presenti nel comune – Graduatoria crescente delle prime cinque**

Nazionalità	Valori assoluti	Nazionalità	Valori assoluti
1° Romania	213	4° Tunisia	62
2° Marocco	188	5° Ghana	35
3° Albania	89	6° Polonia	26



# Crevalcore



La scheda presenta le principali informazioni relative alla dinamica e alla struttura demografica del comune di Crevalcore prendendo in esame il movimento naturale e migratorio, l'incremento della popolazione, la distribuzione per fasce di età e la presenza degli stranieri. I dati sono stati raccolti presso l'Ufficio Anagrafe e fanno riferimento al 31 dicembre 2007.

Informazioni principali	Maschi	Femmine	Totale	Informazioni principali - 2007	Valori assoluti
Popolazione Residente 2007	6.446	6.681	13.127	Superficie (in km <sup>2</sup> )	103
• 0-5 anni	395	369	764	Densità (abitanti per km <sup>2</sup> )	128
• 6-18 anni	770	735	1.505	Abitazioni (2001)	5.068
• 19-39 anni	1.853	1.703	3.556	Nati	134
• 40-64 anni	2.193	2.101	4.294	Morti	159
• 65 anni e più	1.235	1.773	3.008	Iscritti	870
Popolazione Residente 2006	6.252	6.569	12.821	Cancellati	564
Variazione % Pop.Residente 2006-2007	3,1	1,7	2,4	N° di famiglie	5.414
Popolazione Residente Straniera 2007	920	754	1.674	N° di componenti per famiglia	2
Variazione % Pop.Residente Straniera 2006-2007	18,1	17,8	18,0	Minori Residenti Stranieri	506

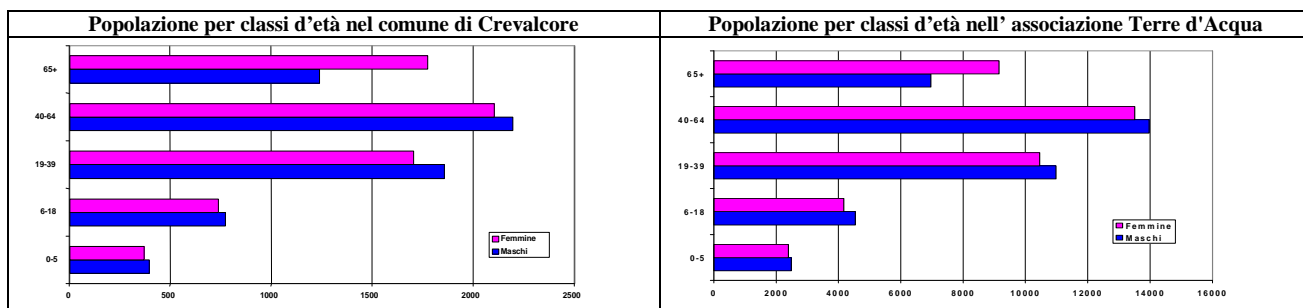
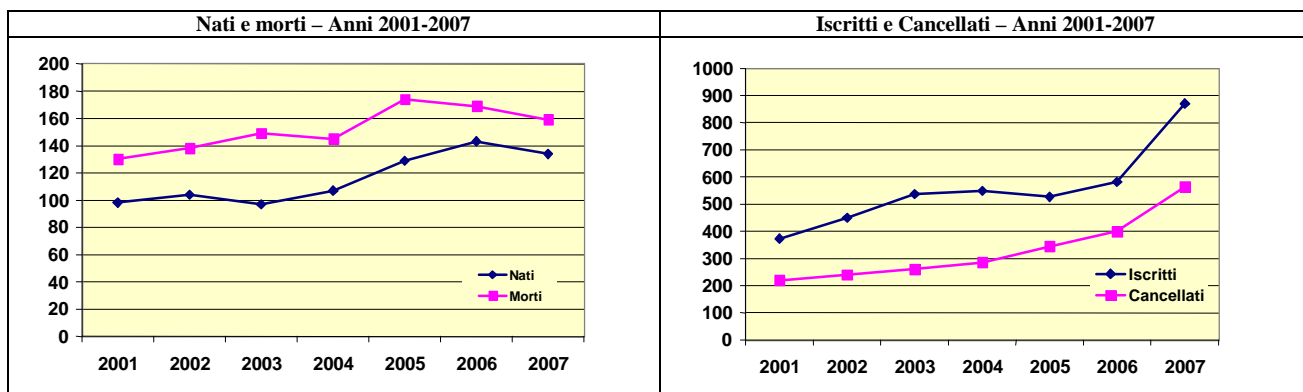
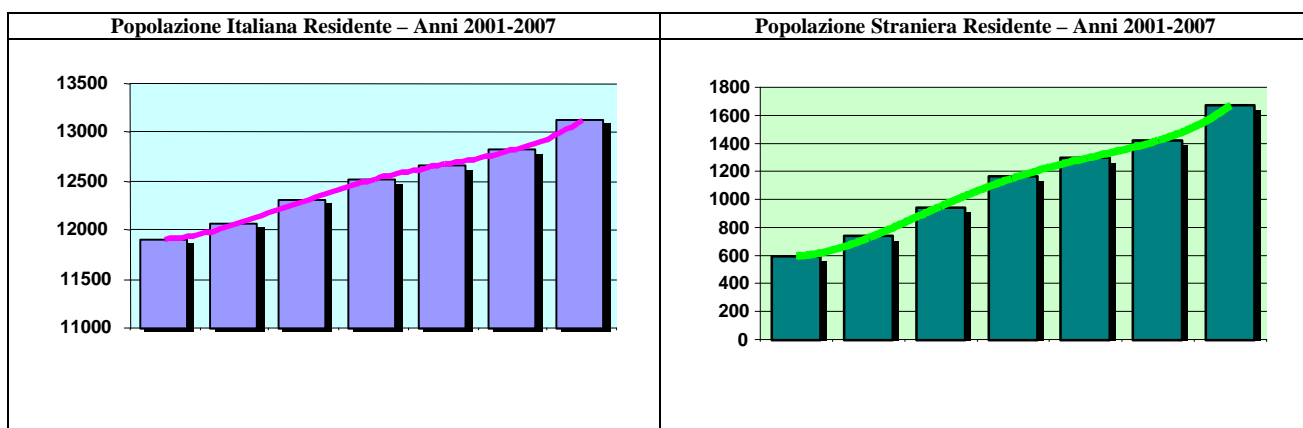

Nazionalità straniere presenti nel comune – Graduatoria crescente delle prime cinque					
	Nazionalità	Valori assoluti	Nazionalità	Valori assoluti	
1°	Marocco	630	4°	Cinese, Rep. Popolare	127
2°	Pakistan	213	5°	Tunisia	92
3°	Romania	210	6°	Serbia, Repubblica di	59





# Dozza



La scheda presenta le principali informazioni relative alla dinamica e alla struttura demografica del comune di Dozza prendendo in esame il movimento naturale e migratorio, l'incremento della popolazione, la distribuzione per fasce di età e la presenza degli stranieri. I dati sono stati raccolti presso l'Ufficio Anagrafe e fanno riferimento al 31 dicembre 2007.

Informazioni principali	Maschi	Femmine	Totale	Informazioni principali - 2007	Valori assoluti
Popolazione Residente 2007	3.060	3.098	6.158	Superficie (in km <sup>2</sup> )	24
• 0-5 anni	207	184	391	Densità (abitanti per km <sup>2</sup> )	254
• 6-18 anni	391	381	772	Abitazioni (2001)	2.308
• 19-39 anni	889	832	1.721	Nati	79
• 40-64 anni	1.080	1.090	2.170	Morti	58
• 65 anni e più	494	610	1.104	Iscritti	371
Popolazione Residente 2006	2.987	3.025	6.012	Cancellati	246
Variatione % Pop.Residente 2006-2007	2,4	2,4	2,4	N° di famiglie	2.543
Popolazione Residente Straniera 2007	243	227	470	N° di componenti per famiglia	2
Variatione % Pop.Residente Straniera 2006-2007	20,9	26,8	23,7	Minori Residenti Stranieri	103

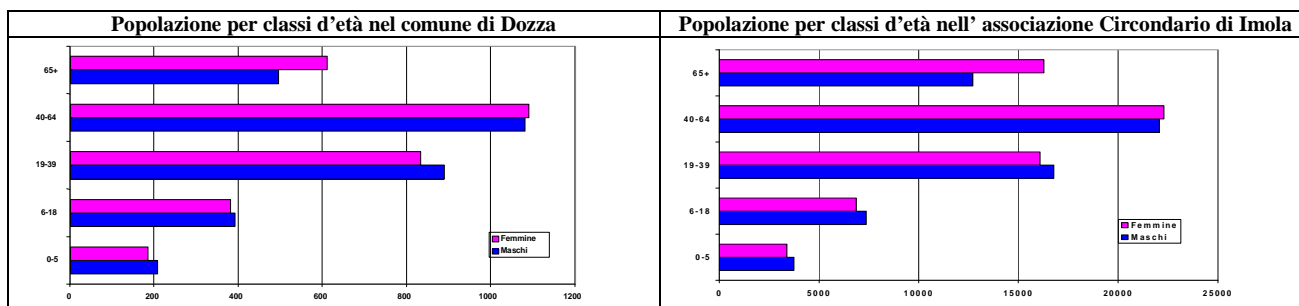
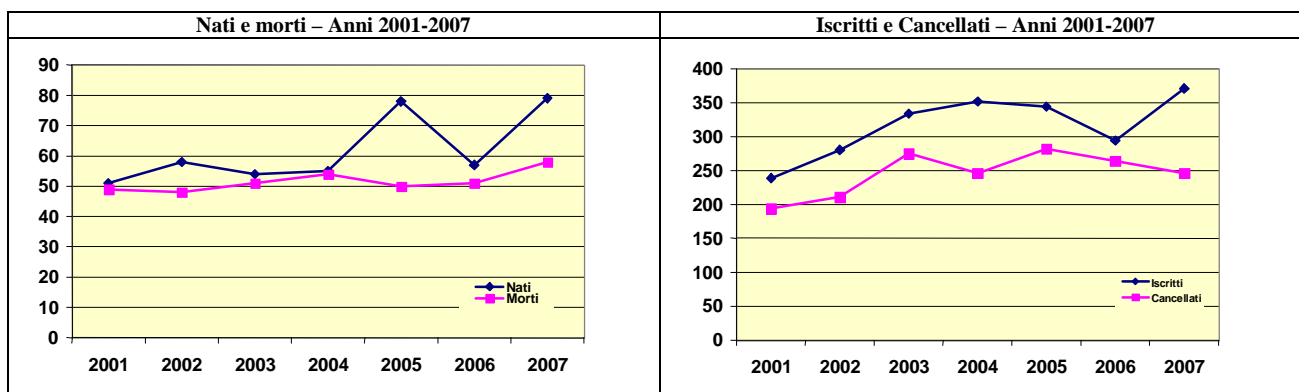
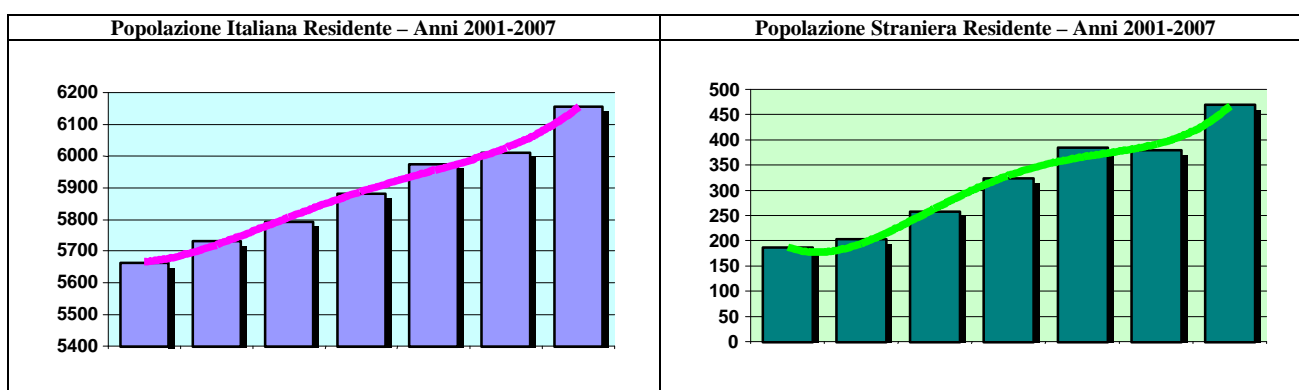

Nazionalità straniere presenti nel comune – Graduatoria crescente delle prime cinque					
	Nazionalità	Valori assoluti	Nazionalità	Valori assoluti	
1°	Marocco	102	4°	Pakistan	36
2°	Romania	78	5°	Cinese, Rep. Popolare	23
3°	Tunisia	55	6°	Serbia, Repubblica di	19



# Fontanelice



La scheda presenta le principali informazioni relative alla dinamica e alla struttura demografica del comune di Fontanelice prendendo in esame il movimento naturale e migratorio, l'incremento della popolazione, la distribuzione per fasce di età e la presenza degli stranieri. I dati sono stati raccolti presso l'Ufficio Anagrafe e fanno riferimento al 31 dicembre 2007.

Informazioni principali	Maschi	Femmine	Totale	Informazioni principali - 2007	Valori assoluti
Popolazione Residente 2007	973	935	1.908	Superficie (in km <sup>2</sup> )	37
• 0-5 anni	77	54	131	Densità (abitanti per km <sup>2</sup> )	52
• 6-18 anni	111	89	200	Abitazioni (2001)	983
• 19-39 anni	276	250	526	Nati	26
• 40-64 anni	329	296	625	Morti	27
• 65 anni e più	180	246	426	Iscritti	111
Popolazione Residente 2006	942	926	1.868	Cancellati	70
Variazione % Pop.Residente 2006-2007	3,3	1,0	2,1	N° di famiglie	816
Popolazione Residente Straniera 2007	86	75	161	N° di componenti per famiglia	2
Variazione % Pop.Residente Straniera 2006-2007	28,4	21,0	24,8	Minori Residenti Stranieri	38

Popolazione Italiana Residente – Anni 2001-2007

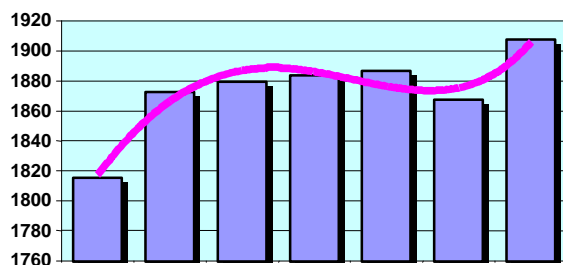

Popolazione Straniera Residente – Anni 2001-2007

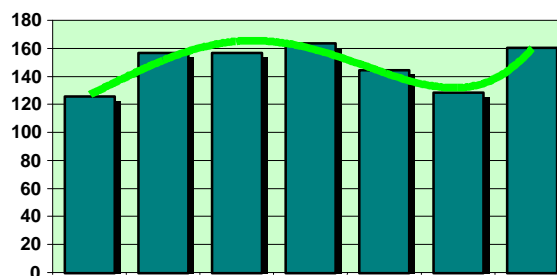

Nati e morti – Anni 2001-2007

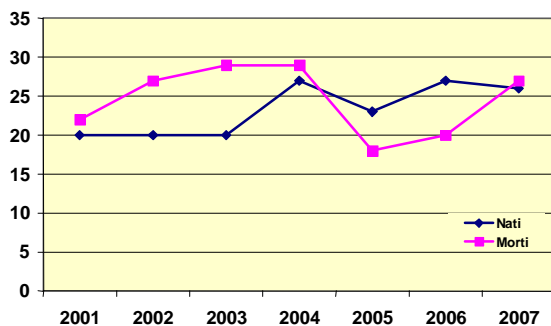

Iscritti e Cancellati – Anni 2001-2007



Popolazione per classi d'età nel comune di Fontanelice

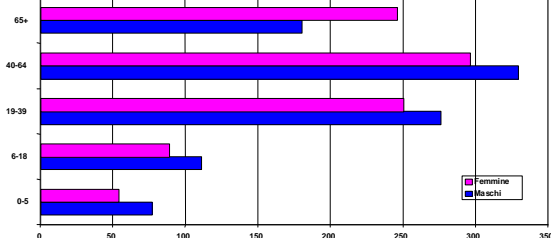

Popolazione per classi d'età nell' associazione Circondario di Imola

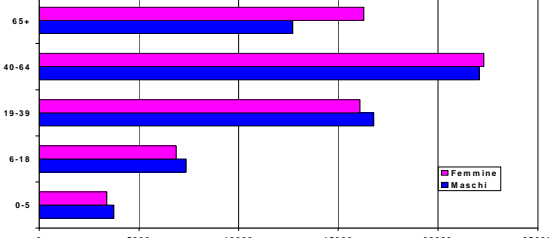

Nazionalità straniere presenti nel comune – Graduatoria crescente delle prime cinque

	Nazionalità	Valori assoluti	Nazionalità	Valori assoluti	
1°	Marocco	60	4°	Tunisia	14
2°	Romania	34	5°	Macedonia (ex Rep. Jugos.)	7
3°	Albania	27	6°	Ucraina	6



# Gaggio Montano



La scheda presenta le principali informazioni relative alla dinamica e alla struttura demografica del comune di Gaggio Montano prendendo in esame il movimento naturale e migratorio, l'incremento della popolazione, la distribuzione per fasce di età e la presenza degli stranieri. I dati sono stati raccolti presso l'Ufficio Anagrafe e fanno riferimento al 31 dicembre 2007.

Informazioni principali	Maschi	Femmine	Totale	Informazioni principali - 2007	Valori assoluti
Popolazione Residente 2007	2.549	2.551	5.100	Superficie (in km <sup>2</sup> )	59
• 0-5 anni	184	142	326	Densità (abitanti per km <sup>2</sup> )	87
• 6-18 anni	273	290	563	Abitazioni (2001)	3.954
• 19-39 anni	682	668	1.350	Nati	54
• 40-64 anni	882	793	1.675	Morti	51
• 65 anni e più	528	658	1.186	Iscritti	308
Popolazione Residente 2006	2.479	2.509	4.988	Cancellati	199
Variazione % Pop.Residente 2006-2007	2,8	1,7	2,2	N° di famiglie	2.259
Popolazione Residente Straniera 2007	261	201	462	N° di componenti per famiglia	2
Variazione % Pop.Residente Straniera 2006-2007	23,1	14,2	19,1	Minori Residenti Stranieri	117

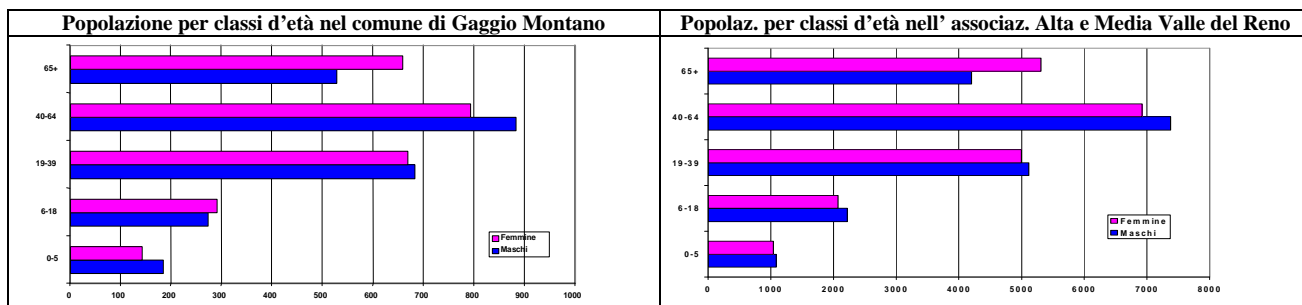
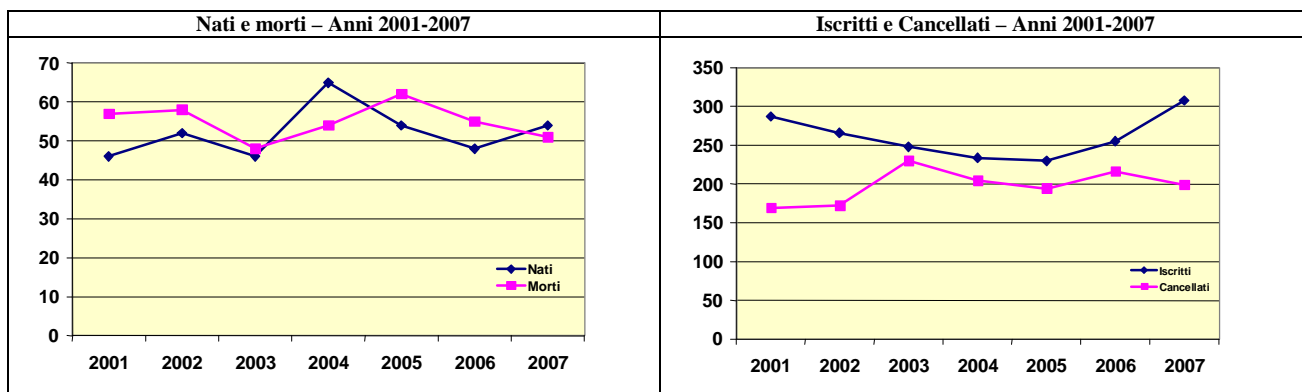
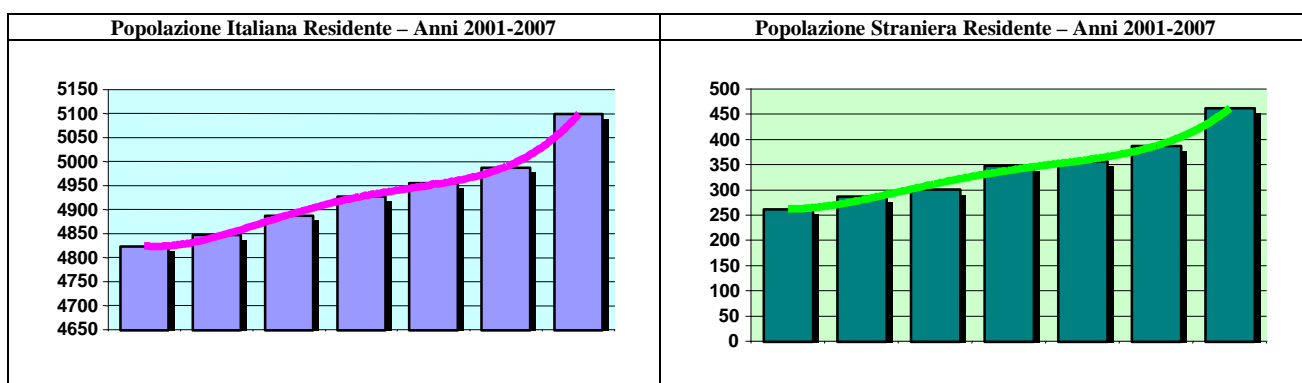

Nazionalità straniere presenti nel comune – Graduatoria crescente delle prime cinque					
	Nazionalità	Valori assoluti	Nazionalità	Valori assoluti	
1°	Marocco	224	4°	Macedonia (ex Rep. Jugos.)	18
2°	Romania	107	5°	Ucraina	16
3°	Albania	31	6°	Polonia	12

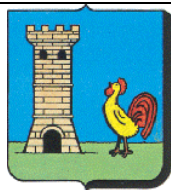

# Galliera



La scheda presenta le principali informazioni relative alla dinamica e alla struttura demografica del comune di Galliera prendendo in esame il movimento naturale e migratorio, l'incremento della popolazione, la distribuzione per fasce di età e la presenza degli stranieri. I dati sono stati raccolti presso l'Ufficio Anagrafe e fanno riferimento al 31 dicembre 2007.

Informazioni principali	Maschi	Femmine	Totale	Informazioni principali - 2007	Valori assoluti
Popolazione Residente 2007	2.800	2.845	5.645	Superficie (in km <sup>2</sup> )	37
• 0-5 anni	170	151	321	Densità (abitanti per km <sup>2</sup> )	152
• 6-18 anni	309	340	649	Abitazioni (2001)	2.239
• 19-39 anni	841	786	1.627	Nati	59
• 40-64 anni	1.014	901	1.915	Morti	52
• 65 anni e più	466	667	1.133	Iscritti	341
Popolazione Residente 2006	2.775	2.802	5.577	Cancellati	280
Variazione % Pop.Residente 2006-2007	0,9	1,5	1,2	N° di famiglie	2.363
Popolazione Residente Straniera 2007	383	329	712	N° di componenti per famiglia	2
Variazione % Pop.Residente Straniera 2006-2007	12,0	21,0	16,0	Minori Residenti Stranieri	183

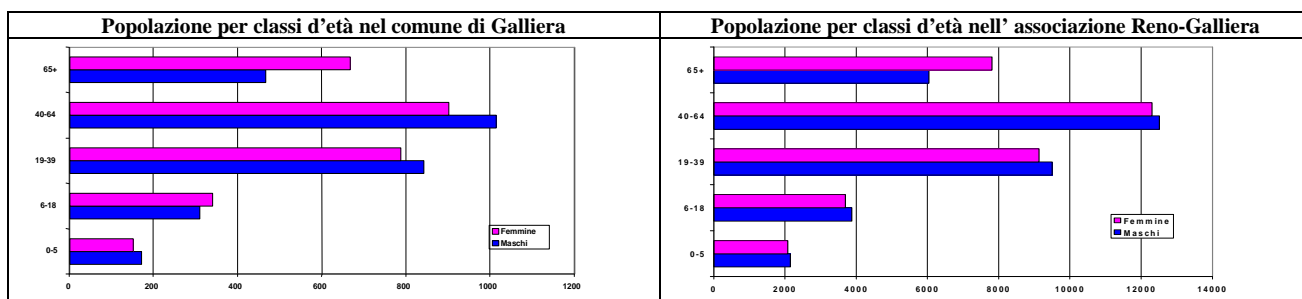
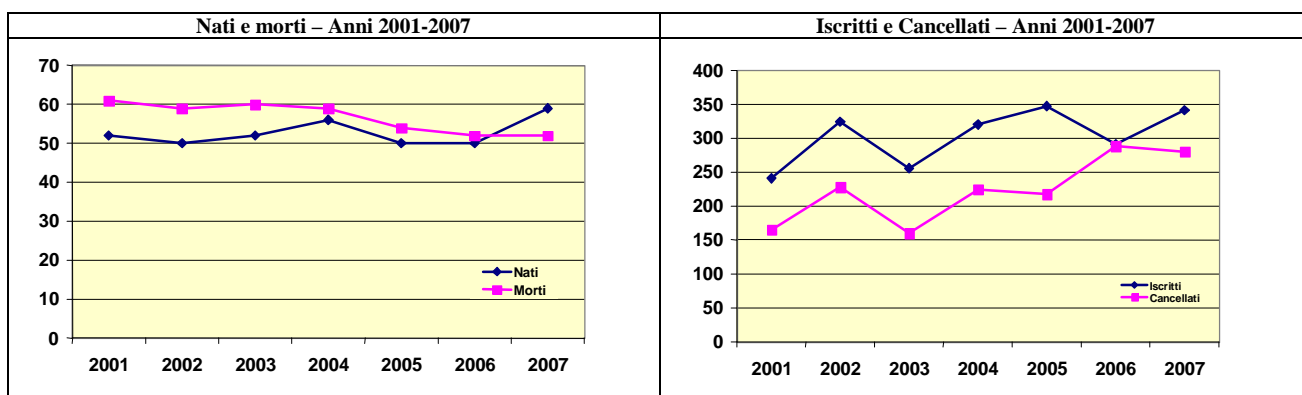
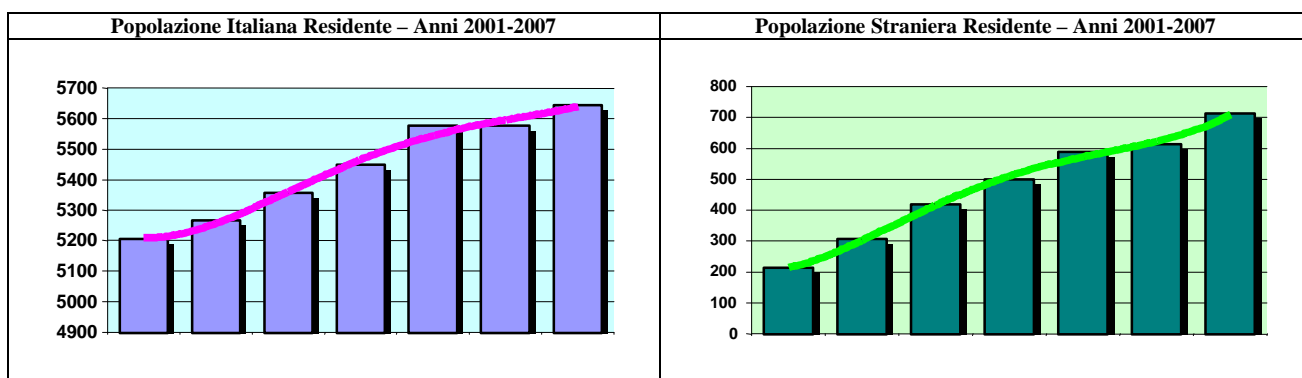

Nazionalità straniere presenti nel comune – Graduatoria crescente delle prime cinque					
	Nazionalità	Valori assoluti	Nazionalità	Valori assoluti	
1°	Marocco	189	4°	Tunisia	94
2°	Pakistan	117	5°	Albania	68
3°	Romania	110	6°	Ucraina	17



# Granaglione



La scheda presenta le principali informazioni relative alla dinamica e alla struttura demografica del comune di Granaglione prendendo in esame il movimento naturale e migratorio, l'incremento della popolazione, la distribuzione per fasce di età e la presenza degli stranieri. I dati sono stati raccolti presso l'Ufficio Anagrafe e fanno riferimento al 31 dicembre 2007.

Informazioni principali	Maschi	Femmine	Totale	Informazioni principali - 2007	Valori assoluti
Popolazione Residente 2007	1.112	1.149	2.261	Superficie (in km <sup>2</sup> )	40
• 0-5 anni	51	52	103	Densità (abitanti per km <sup>2</sup> )	57
• 6-18 anni	110	107	217	Abitazioni (2001)	2.530
• 19-39 anni	276	273	549	Nati	17
• 40-64 anni	408	386	794	Morti	31
• 65 anni e più	267	331	598	Iscritti	117
Popolazione Residente 2006	1.103	1.148	2.251	Cancellati	93
Variatione % Pop.Residente 2006-2007	0,8	0,1	0,4	N° di famiglie	1.101
Popolazione Residente Straniera 2007	90	96	186	N° di componenti per famiglia	2
Variatione % Pop.Residente Straniera 2006-2007	3,4	4,3	3,9	Minori Residenti Stranieri	52

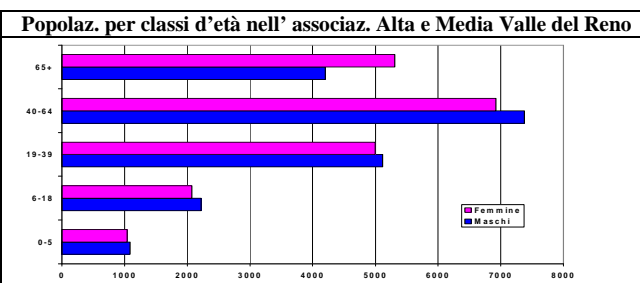
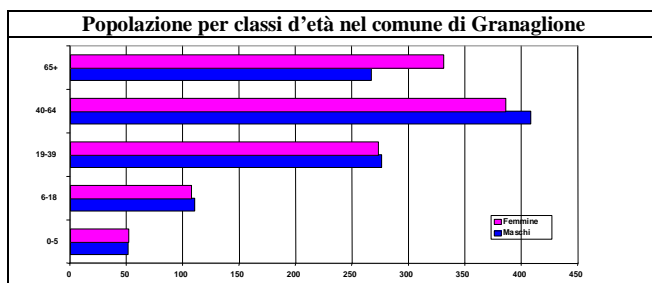
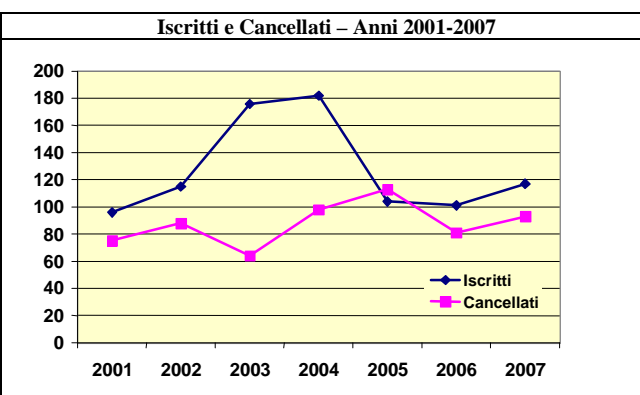
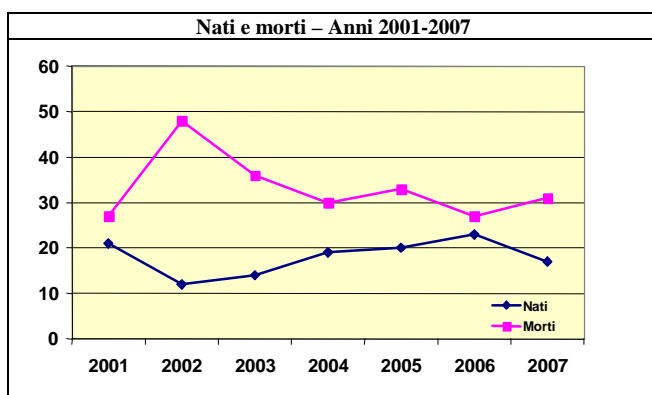
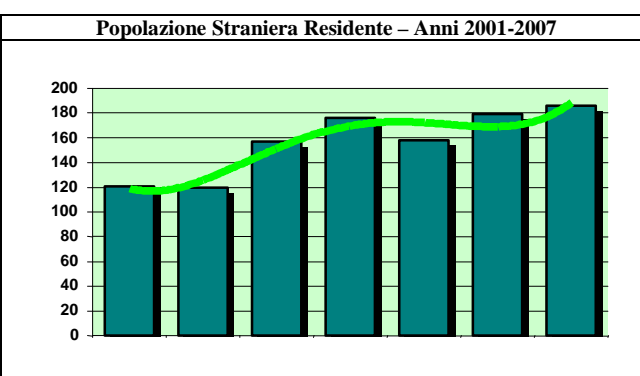
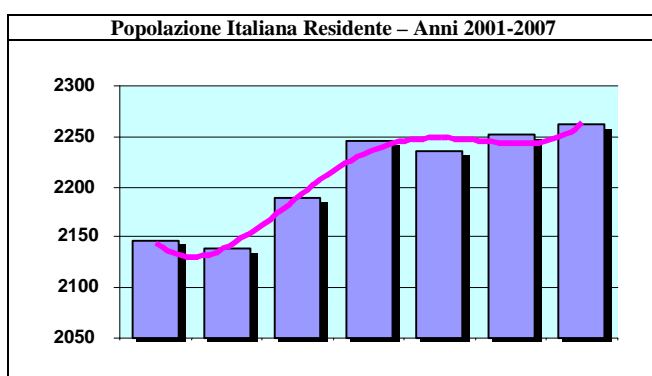

**Nazionalità straniere presenti nel comune – Graduatoria crescente delle prime cinque**

Nazionalità	Valori assoluti	Nazionalità	Valori assoluti
1° Marocco	136	4° Moldavia	5
2° Romania	23	5° Germania	2
3° Tunisia	6	6° Cuba	2



# Granarolo dell'Emilia



La scheda presenta le principali informazioni relative alla dinamica e alla struttura demografica del comune di Granarolo dell'Emilia prendendo in esame il movimento naturale e migratorio, l'incremento della popolazione, la distribuzione per fasce di età e la presenza degli stranieri. I dati sono stati raccolti presso l'Ufficio Anagrafe e fanno riferimento al 31 dicembre 2007.

Informazioni principali	Maschi	Femmine	Totale	Informazioni principali - 2007	Valori assoluti
Popolazione Residente 2007	4.864	5.009	9.873	Superficie (in km <sup>2</sup> )	34
• 0-5 anni	331	313	644	Densità (abitanti per km <sup>2</sup> )	287
• 6-18 anni	594	540	1.134	Abitazioni (2001)	3.722
• 19-39 anni	1.274	1.311	2.585	Nati	88
• 40-64 anni	1.855	1.840	3.695	Morti	83
• 65 anni e più	810	1.005	1.815	Iscritti	682
Popolazione Residente 2006	4.713	4.854	9.567	Cancellati	381
Variazione % Pop.Residente 2006-2007	3,2	3,2	3,2	N° di famiglie	4.267
Popolazione Residente Straniera 2007	250	282	532	N° di componenti per famiglia	2
Variazione % Pop.Residente Straniera 2006-2007	35,9	37,6	36,8	Minori Residenti Stranieri	112

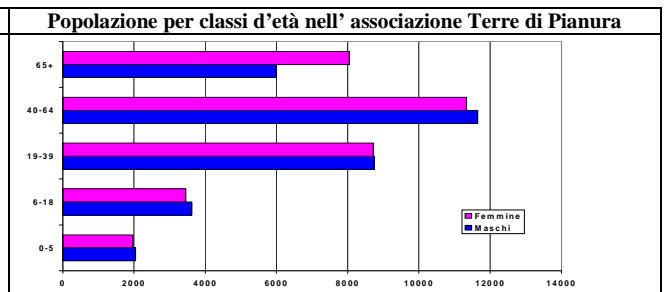
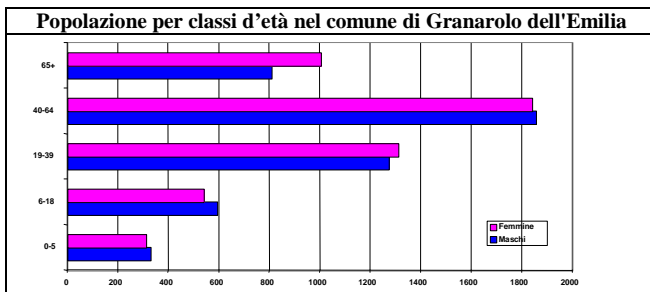
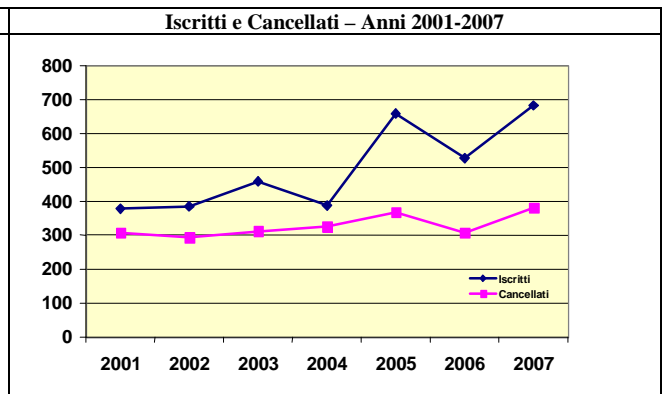
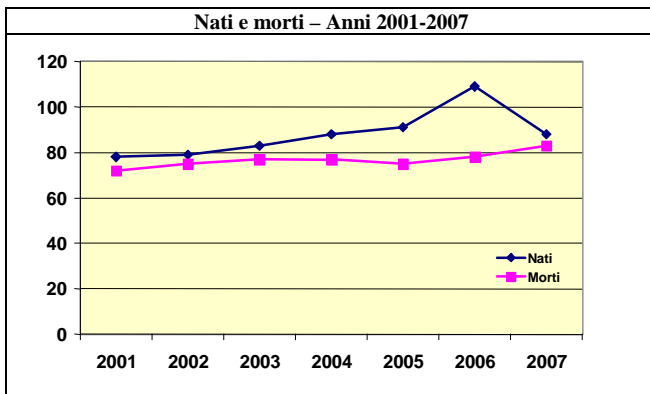
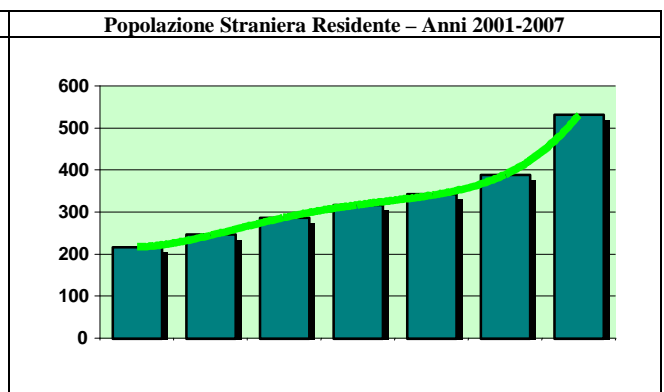
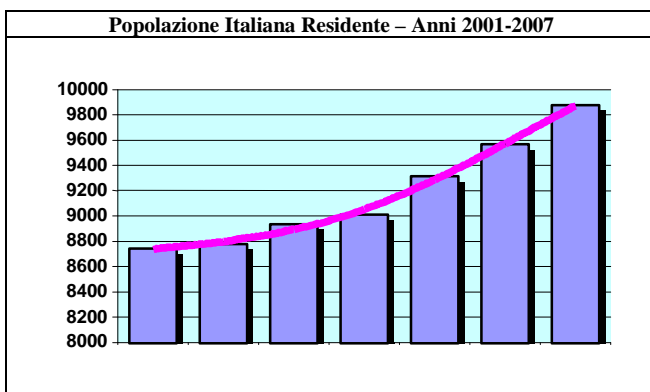

**Nazionalità straniere presenti nel comune – Graduatoria crescente delle prime cinque**

	Nazionalità	Valori assoluti	Nazionalità	Valori assoluti	
1°	Romania	107	4°	Egitto	34
2°	Marocco	86	5°	Cinese, Rep. Popolare	27
3°	Albania	73	6°	Polonia	21



# Grizzana Morandi



La scheda presenta le principali informazioni relative alla dinamica e alla struttura demografica del comune di Grizzana Morandi prendendo in esame il movimento naturale e migratorio, l'incremento della popolazione, la distribuzione per fasce di età e la presenza degli stranieri. I dati sono stati raccolti presso l'Ufficio Anagrafe e fanno riferimento al 31 dicembre 2007.

Informazioni principali	Maschi	Femmine	Totale	Informazioni principali - 2007	Valori assoluti
Popolazione Residente 2007	2.096	2.010	4.106	Superficie (in km <sup>2</sup> )	77
• 0-5 anni	118	118	236	Densità (abitanti per km <sup>2</sup> )	53
• 6-18 anni	213	217	430	Abitazioni (2001)	2.580
• 19-39 anni	556	528	1.084	Nati	52
• 40-64 anni	819	723	1.542	Morti	39
• 65 anni e più	390	424	814	Iscritti	296
Popolazione Residente 2006	2.081	1.962	4.043	Cancellati	246
Variatione % Pop.Residente 2006-2007	0,7	2,4	1,6	N° di famiglie	1.911
Popolazione Residente Straniera 2007	243	268	511	N° di componenti per famiglia	2
Variatione % Pop.Residente Straniera 2006-2007	-0,4	10,3	4,9	Minori Residenti Stranieri	137

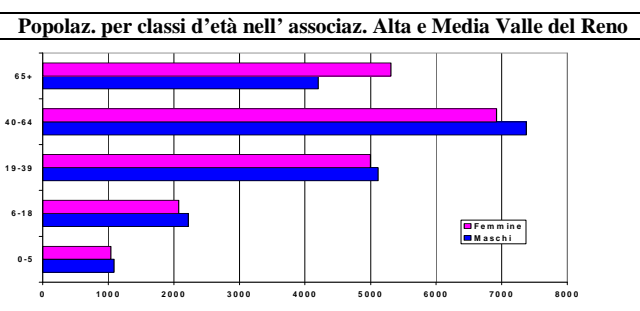
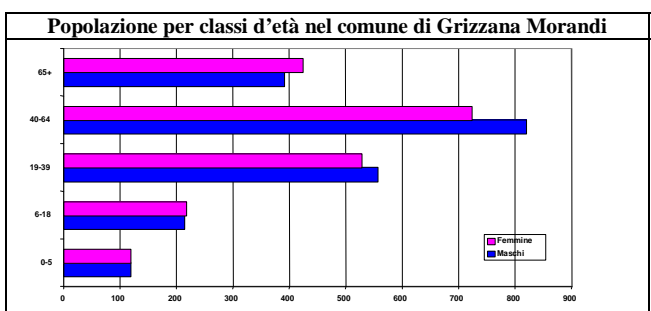
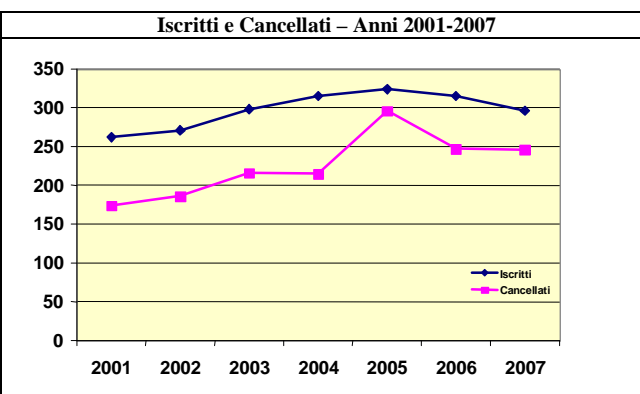
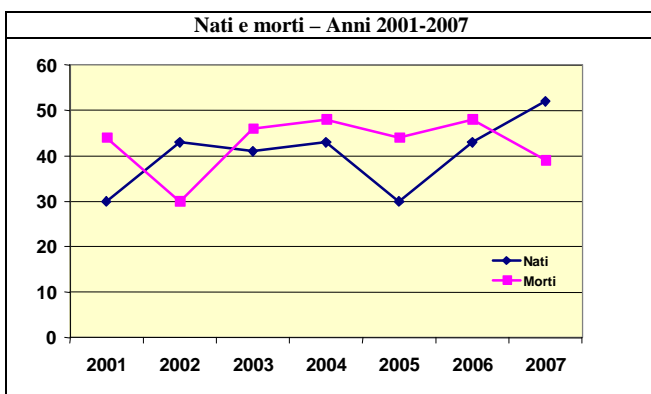
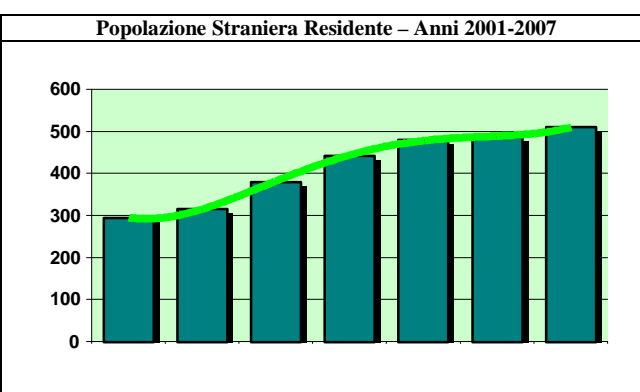
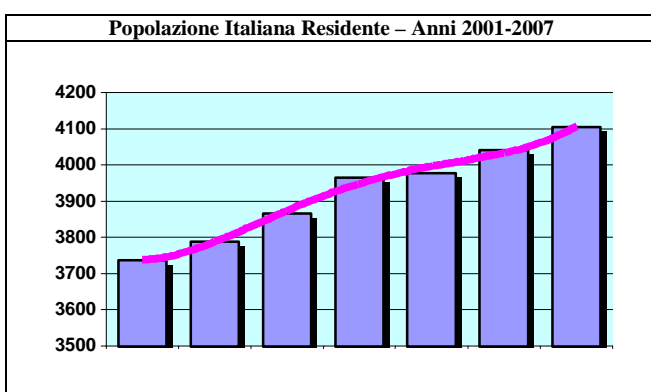

**Nazionalità straniere presenti nel comune – Graduatoria crescente delle prime cinque**

Nazionalità	Valori assoluti	Nazionalità	Valori assoluti
1° Marocco	202	4° Albania	28
2° Romania	102	5° Macedonia (ex Rep. Jugos.)	21
3° Tunisia	37	6° Turchia	13



# Imola



La scheda presenta le principali informazioni relative alla dinamica e alla struttura demografica del comune di Imola prendendo in esame il movimento naturale e migratorio, l'incremento della popolazione, la distribuzione per fasce di età e la presenza degli stranieri. I dati sono stati raccolti presso l'Ufficio Anagrafe e fanno riferimento al 31 dicembre 2007.

Informazioni principali	Maschi	Femmine	Totale	Informazioni principali - 2007	Valori assoluti
Popolazione Residente 2007	32.730	34.571	67.301	Superficie (in km <sup>2</sup> )	205
• 0-5 anni	1.829	1.691	3.520	Densità (abitanti per km <sup>2</sup> )	328
• 6-18 anni	3.879	3.587	7.466	Abitazioni (2001)	28.440
• 19-39 anni	8.582	8.305	16.887	Nati	589
• 40-64 anni	11.450	11.889	23.339	Morti	730
• 65 anni e più	6.990	9.099	16.089	Iscritti	2.003
Popolazione Residente 2006	32.427	34.231	66.658	Cancellati	1.219
Variatione % Pop.Residente 2006-2007	0,9	1,0	1,0	N° di famiglie	28.969
Popolazione Residente Straniera 2007	1.989	2.093	4.082	N° di componenti per famiglia	2
Variatione % Pop.Residente Straniera 2006-2007	17,8	21,8	19,8	Minori Residenti Stranieri	933

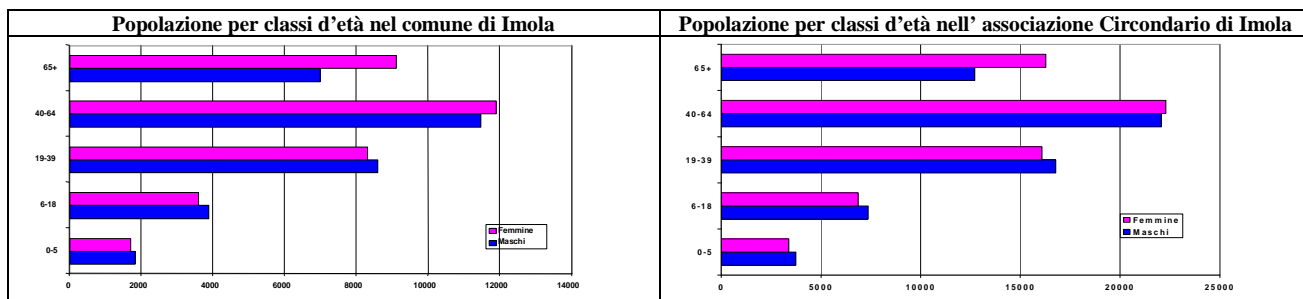
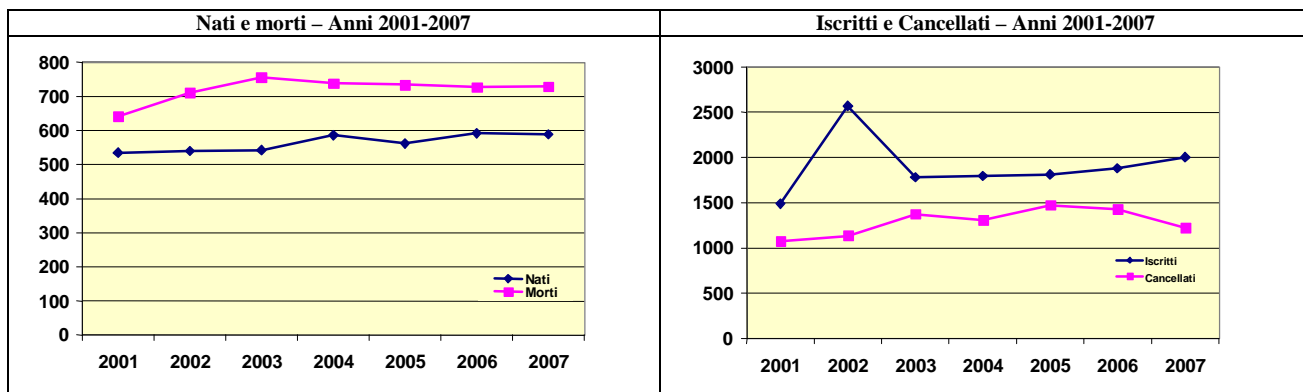
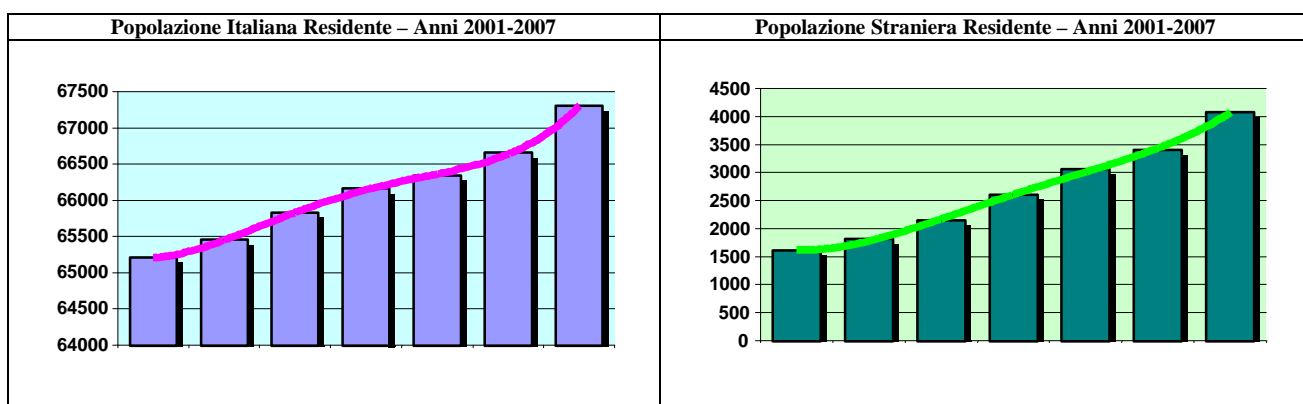

Nazionalità straniere presenti nel comune – Graduatoria crescente delle prime cinque					
	Nazionalità	Valori assoluti	Nazionalità	Valori assoluti	
1°	Marocco	835	4°	Tunisia	296
2°	Romania	815	5°	Polonia	206
3°	Albania	673	6°	Ucraina	153



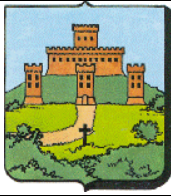

# Lizzano in Belvedere



La scheda presenta le principali informazioni relative alla dinamica e alla struttura demografica del comune di Lizzano in Belvedere prendendo in esame il movimento naturale e migratorio, l'incremento della popolazione, la distribuzione per fasce di età e la presenza degli stranieri. I dati sono stati raccolti presso l'Ufficio Anagrafe e fanno riferimento al 31 dicembre 2007.

Informazioni principali	Maschi	Femmine	Totale	Informazioni principali - 2007	Valori assoluti
Popolazione Residente 2007	1.126	1.244	2.370	Superficie (in km <sup>2</sup> )	86
• 0-5 anni	36	34	70	Densità (abitanti per km <sup>2</sup> )	28
• 6-18 anni	120	115	235	Abitazioni (2001)	4.195
• 19-39 anni	278	264	542	Nati	12
• 40-64 anni	409	409	818	Morti	43
• 65 anni e più	283	422	705	Iscritti	145
Popolazione Residente 2006	1.089	1.216	2.305	Cancellati	49
Variazione % Pop.Residente 2006-2007	3,4	2,3	2,8	N° di famiglie	1.201
Popolazione Residente Straniera 2007	66	69	135	N° di componenti per famiglia	2
Variazione % Pop.Residente Straniera 2006-2007	61,0	46,8	53,4	Minori Residenti Stranieri	17

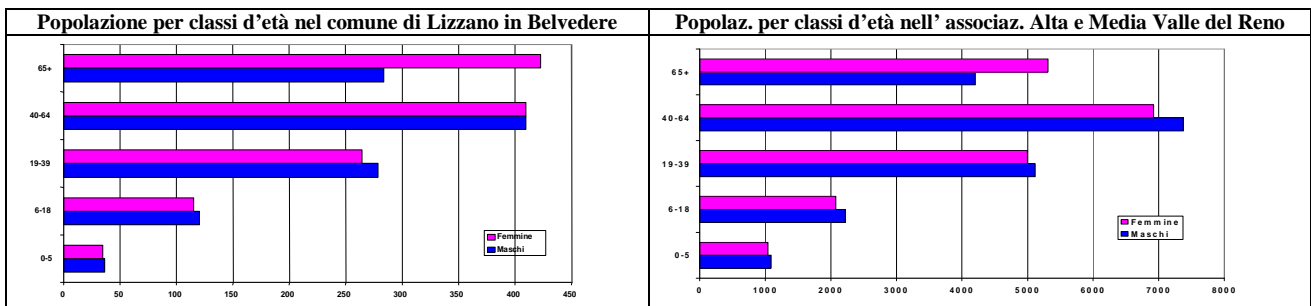
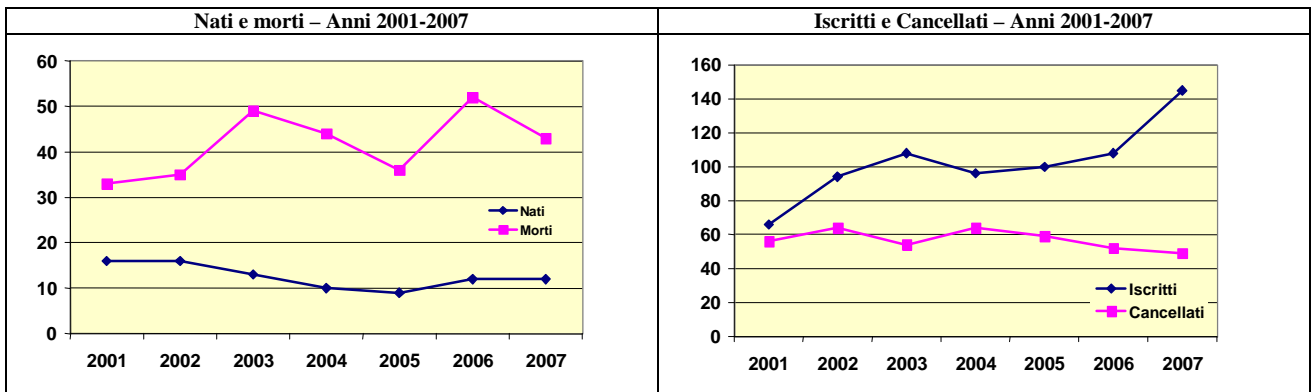
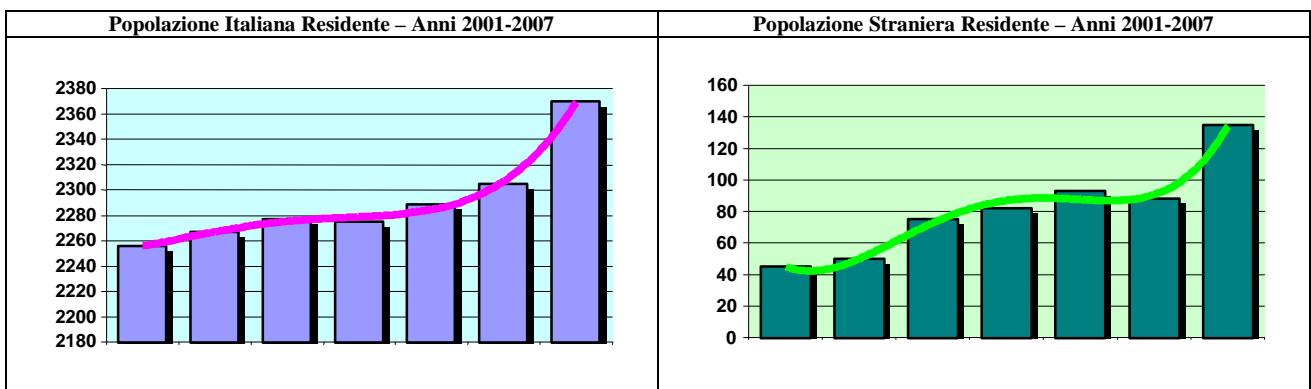

Nazionalità straniere presenti nel comune – Graduatoria crescente delle prime cinque					
	Nazionalità	Valori assoluti	Nazionalità	Valori assoluti	
1°	Romania	70	4°	Paesi Bassi	9
2°	Marocco	29	5°	Moldova	4
3°	Polonia	10	6°	Ucraina	2



# Loiano



La scheda presenta le principali informazioni relative alla dinamica e alla struttura demografica del comune di Loiano prendendo in esame il movimento naturale e migratorio, l'incremento della popolazione, la distribuzione per fasce di età e la presenza degli stranieri. I dati sono stati raccolti presso l'Ufficio Anagrafe e fanno riferimento al 31 dicembre 2007.

Informazioni principali	Maschi	Femmine	Totale	Informazioni principali - 2007	Valori assoluti
Popolazione Residente 2007	2.240	2.188	4.428	Superficie (in km <sup>2</sup> )	52
• 0-5 anni	122	124	246	Densità (abitanti per km <sup>2</sup> )	84
• 6-18 anni	240	247	487	Abitazioni (2001)	3.146
• 19-39 anni	592	601	1.193	Nati	42
• 40-64 anni	880	752	1.632	Morti	48
• 65 anni e più	406	464	870	Iscritti	254
Popolazione Residente 2006	2.251	2.201	4.452	Cancellati	272
Variazione % Pop.Residente 2006-2007	-0,5	-0,6	-0,5	N° di famiglie	2.053
Popolazione Residente Straniera 2007	218	245	463	N° di componenti per famiglia	2
Variazione % Pop.Residente Straniera 2006-2007	-6,8	-3,9	-5,3	Minori Residenti Stranieri	141

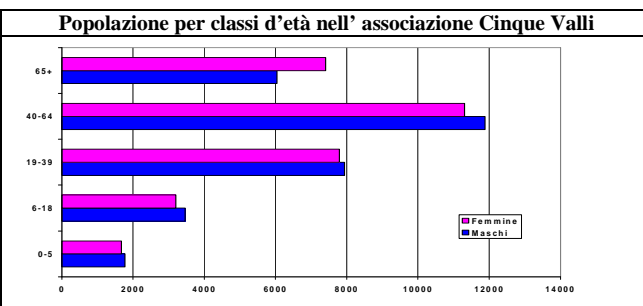
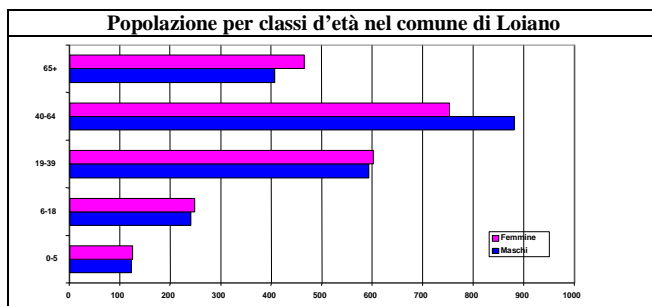
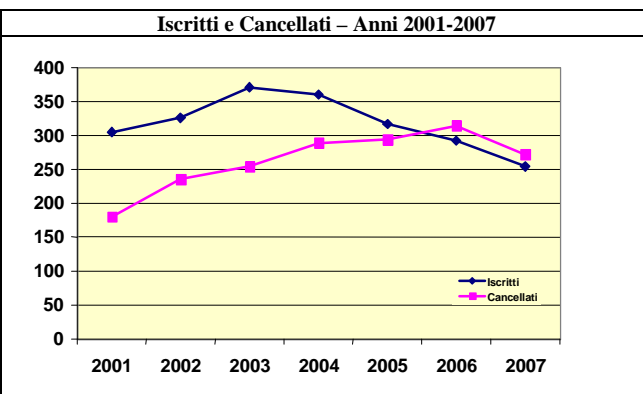
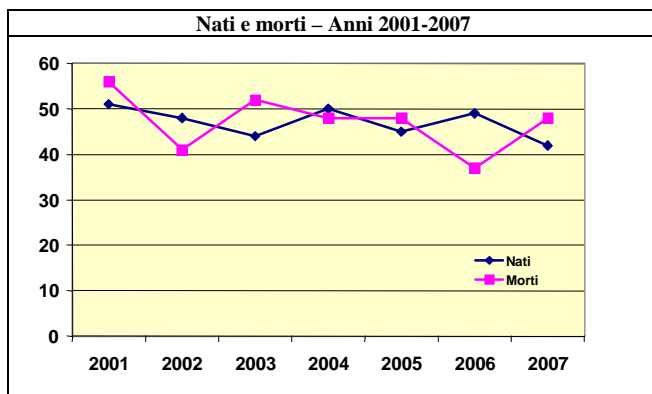
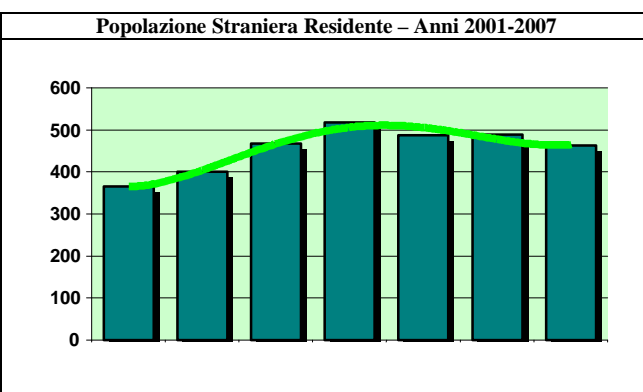
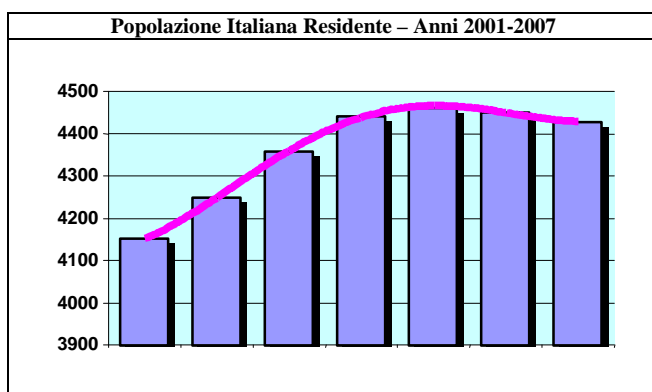

**Nazionalità straniere presenti nel comune – Graduatoria crescente delle prime cinque**

Nazionalità	Valori assoluti	Nazionalità	Valori assoluti
1° Marocco	176	4° Albania	44
2° Romania	55	5° Pakistan	32
3° Tunisia	48	6° Moldova	23



# Malalbergo



La scheda presenta le principali informazioni relative alla dinamica e alla struttura demografica del comune di Malalbergo prendendo in esame il movimento naturale e migratorio, l'incremento della popolazione, la distribuzione per fasce di età e la presenza degli stranieri. I dati sono stati raccolti presso l'Ufficio Anagrafe e fanno riferimento al 31 dicembre 2007.

Informazioni principali	Maschi	Femmine	Totale	Informazioni principali - 2007	Valori assoluti
Popolazione Residente 2007	4.117	4.229	8.346	Superficie (in km <sup>2</sup> )	54
• 0-5 anni	242	265	507	Densità (abitanti per km <sup>2</sup> )	155
• 6-18 anni	444	418	862	Abitazioni (2001)	3.206
• 19-39 anni	1.184	1.122	2.306	Nati	87
• 40-64 anni	1.487	1.411	2.898	Morti	90
• 65 anni e più	760	1.014	1.774	Iscritti	483
Popolazione Residente 2006	4.017	4.132	8.149	Cancellati	283
Variazione % Pop.Residente 2006-2007	2,5	2,3	2,4	N° di famiglie	3.596
Popolazione Residente Straniera 2007	255	264	519	N° di componenti per famiglia	2
Variazione % Pop.Residente Straniera 2006-2007	22,6	17,3	19,9	Minori Residenti Stranieri	114

Popolazione Italiana Residente – Anni 2001-2007

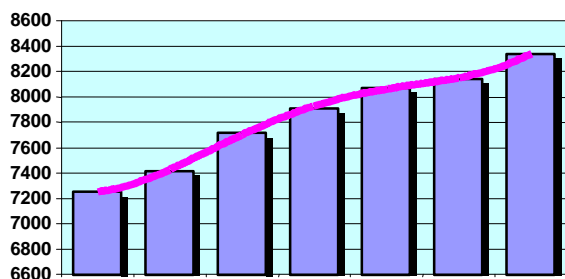

Popolazione Straniera Residente – Anni 2001-2007

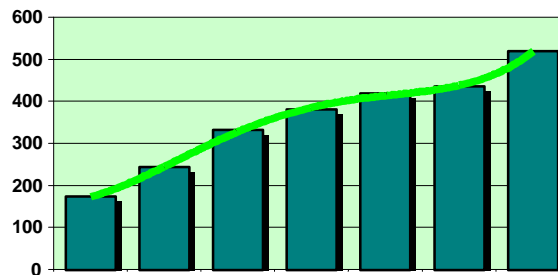

Nati e morti – Anni 2001-2007

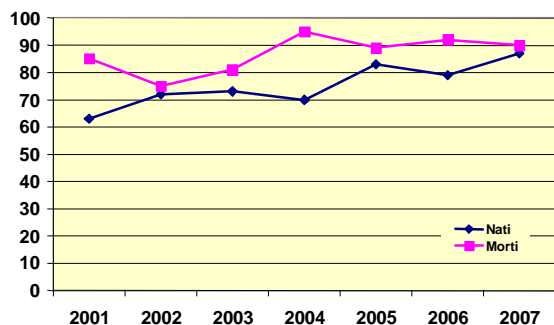

Iscritti e Cancellati – Anni 2001-2007

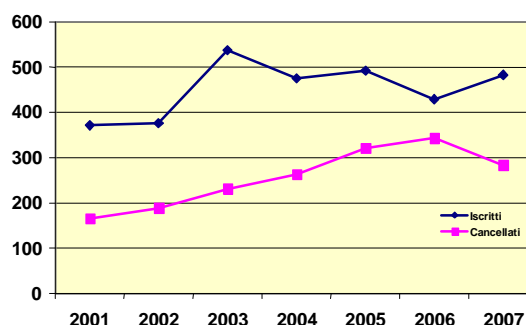

Popolazione per classi d'età nel comune di Malalbergo

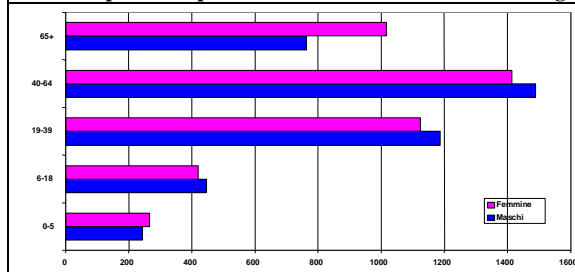

Popolazione per classi d'età nell' associazione Terre di Pianura

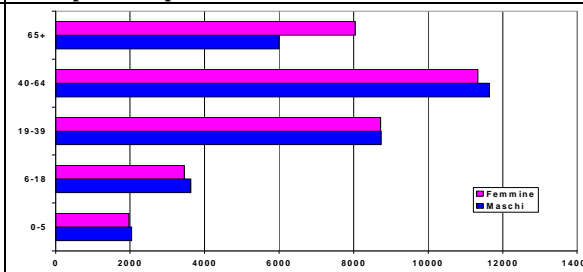

Nazionalità straniere presenti nel comune – Graduatoria crescente delle prime cinque

Nazionalità	Valori assoluti	Nazionalità	Valori assoluti
1° Marocco	133	4° Ucraina	35
2° Romania	108	5° Albania	29
3° Pakistan	69	6° Tunisia	19



# Marzabotto



La scheda presenta le principali informazioni relative alla dinamica e alla struttura demografica del comune di Marzabotto prendendo in esame il movimento naturale e migratorio, l'incremento della popolazione, la distribuzione per fasce di età e la presenza degli stranieri. I dati sono stati raccolti presso l'Ufficio Anagrafe e fanno riferimento al 31 dicembre 2007.

Informazioni principali	Maschi	Femmine	Totale	Informazioni principali - 2007	Valori assoluti
Popolazione Residente 2007	3.330	3.320	6.650	Superficie (in km <sup>2</sup> )	75
• 0-5 anni	190	204	394	Densità (abitanti per km <sup>2</sup> )	89
• 6-18 anni	388	354	742	Abitazioni (2001)	2.870
• 19-39 anni	906	851	1.757	Nati	69
• 40-64 anni	1.299	1.256	2.555	Morti	71
• 65 anni e più	548	658	1.206	Iscritti	373
Popolazione Residente 2006	3.286	3.264	6.550	Cancellati	271
Variatione % Pop.Residente 2006-2007	1,3	1,7	1,5	N° di famiglie	2.890
Popolazione Residente Straniera 2007	371	367	738	N° di componenti per famiglia	2
Variatione % Pop.Residente Straniera 2006-2007	17,8	18,0	17,9	Minori Residenti Stranieri	209

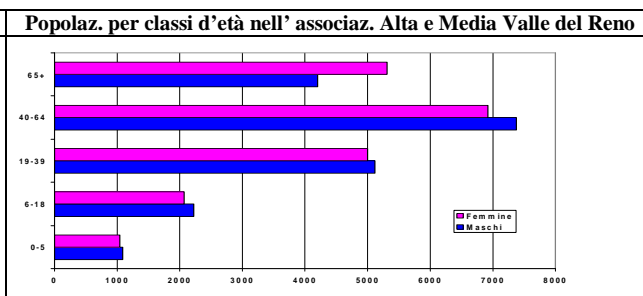
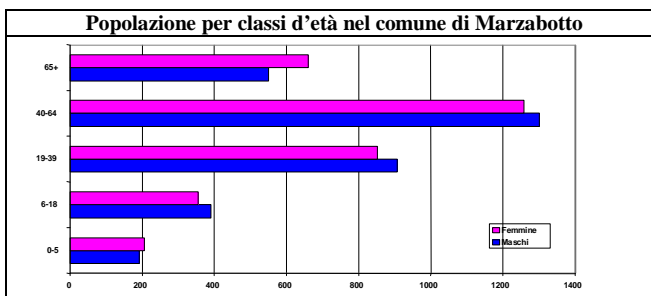
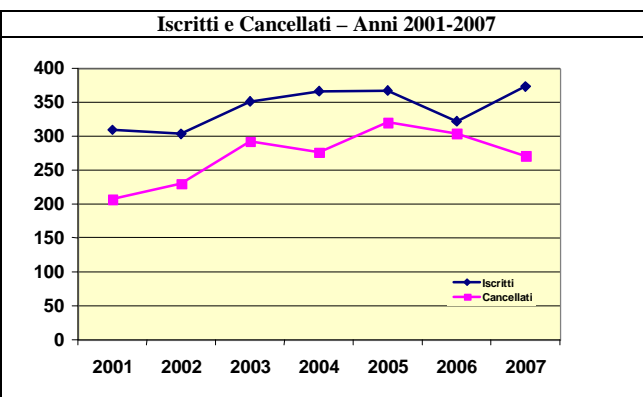
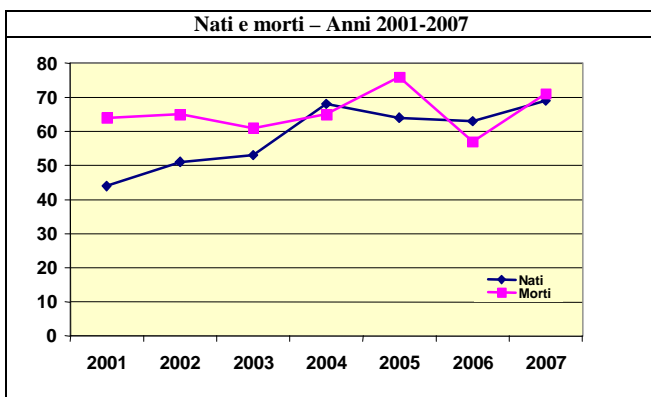
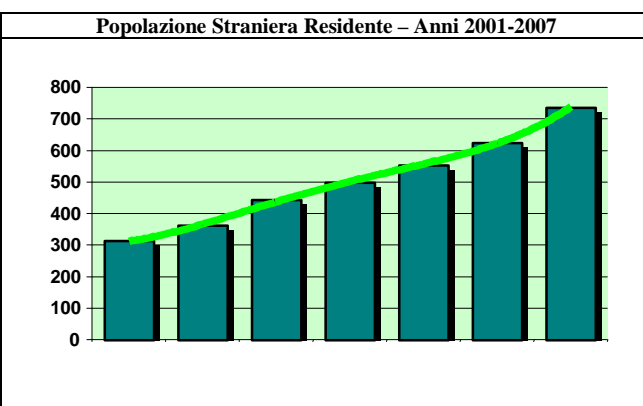
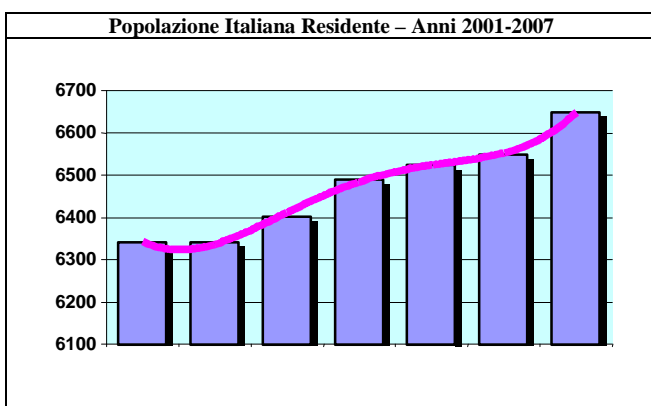

**Nazionalità straniere presenti nel comune – Graduatoria crescente delle prime cinque**

Nazionalità	Valori assoluti	Nazionalità	Valori assoluti
1° Marocco	250	4° Tunisia	43
2° Romania	117	5° Cinese, Rep. Popolare	22
3° Albania	115	6° Ucraina	20



# Medicina



La scheda presenta le principali informazioni relative alla dinamica e alla struttura demografica del comune di Medicina prendendo in esame il movimento naturale e migratorio, l'incremento della popolazione, la distribuzione per fasce di età e la presenza degli stranieri. I dati sono stati raccolti presso l'Ufficio Anagrafe e fanno riferimento al 31 dicembre 2007.

Informazioni principali	Maschi	Femmine	Totale	Informazioni principali - 2007	Valori assoluti
Popolazione Residente 2007	7.744	8.044	15.788	Superficie (in km <sup>2</sup> )	159
• 0-5 anni	531	491	1.022	Densità (abitanti per km <sup>2</sup> )	99
• 6-18 anni	887	850	1.737	Abitazioni (2001)	5.633
• 19-39 anni	2.218	2.177	4.395	Nati	196
• 40-64 anni	2.666	2.609	5.275	Morti	152
• 65 anni e più	1.442	1.917	3.359	Iscritti	855
Popolazione Residente 2006	7.540	7.786	15.326	Cancellati	437
Variatione % Pop.Residente 2006-2007	2,7	3,3	3,0	N° di famiglie	6.587
Popolazione Residente Straniera 2007	495	514	1.009	N° di componenti per famiglia	2
Variatione % Pop.Residente Straniera 2006-2007	17,3	27,9	22,5	Minori Residenti Stranieri	249

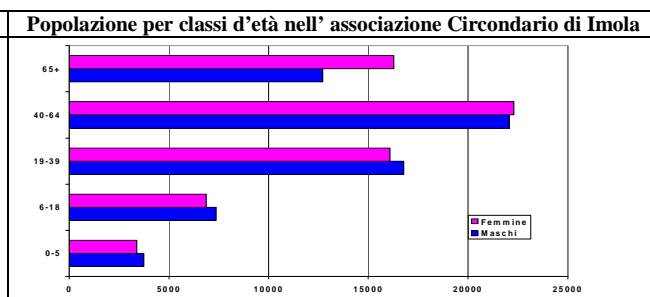
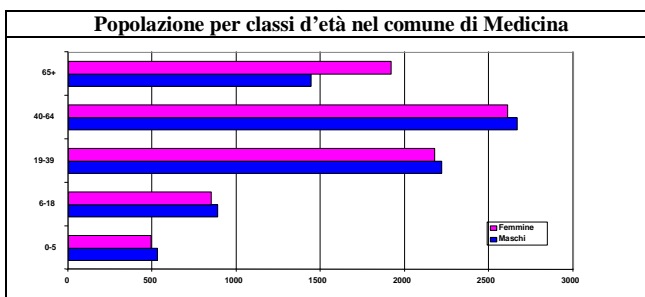
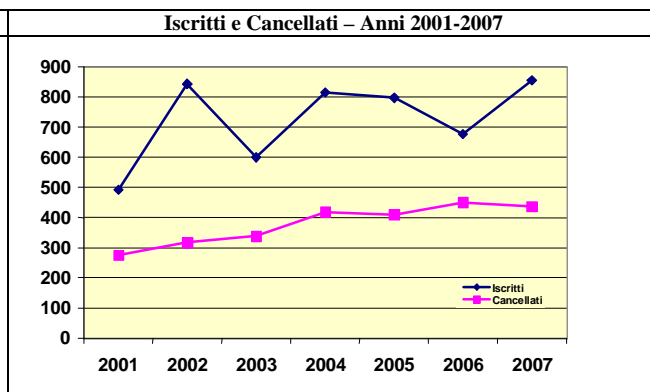
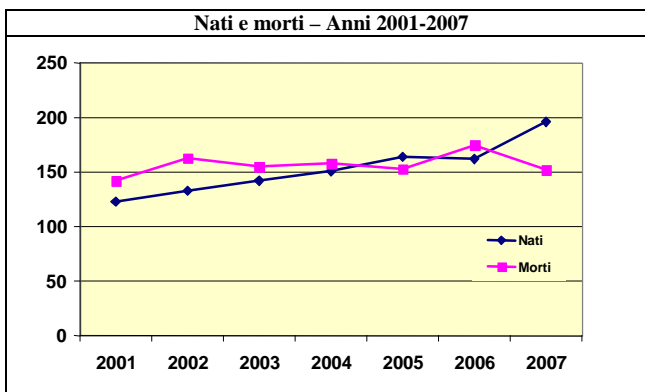
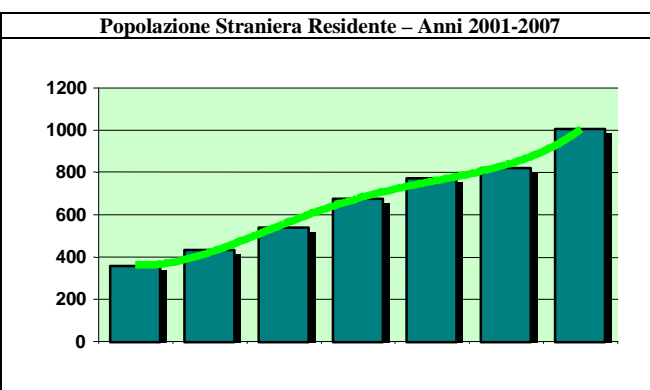
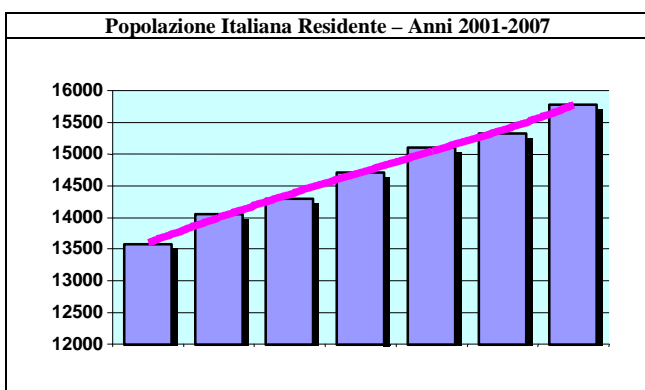

**Nazionalità straniere presenti nel comune – Graduatoria crescente delle prime cinque**

	Nazionalità	Valori assoluti	Nazionalità	Valori assoluti	
1°	Romania	237	4°	Tunisia	89
2°	Marocco	185	5°	Albania	64
3°	Pakistan	90	6°	Bangladesh	40



# Minerbio



La scheda presenta le principali informazioni relative alla dinamica e alla struttura demografica del comune di Minerbio prendendo in esame il movimento naturale e migratorio, l'incremento della popolazione, la distribuzione per fasce di età e la presenza degli stranieri. I dati sono stati raccolti presso l'Ufficio Anagrafe e fanno riferimento al 31 dicembre 2007.

Informazioni principali	Maschi	Femmine	Totale	Informazioni principali - 2007	Valori assoluti
Popolazione Residente 2007	4.211	4.379	8.590	Superficie (in km <sup>2</sup> )	43
• 0-5 anni	286	248	534	Densità (abitanti per km <sup>2</sup> )	200
• 6-18 anni	441	448	889	Abitazioni (2001)	3.275
• 19-39 anni	1.160	1.175	2.335	Nati	87
• 40-64 anni	1.586	1.492	3.078	Morti	92
• 65 anni e più	738	1.014	1.752	Iscritti	413
Popolazione Residente 2006	4.175	4.355	8.530	Cancellati	348
Variazione % Pop.Residente 2006-2007	0,9	0,6	0,7	N° di famiglie	3.669
Popolazione Residente Straniera 2007	227	229	456	N° di componenti per famiglia	2
Variazione % Pop.Residente Straniera 2006-2007	10,2	12,8	11,5	Minori Residenti Stranieri	99

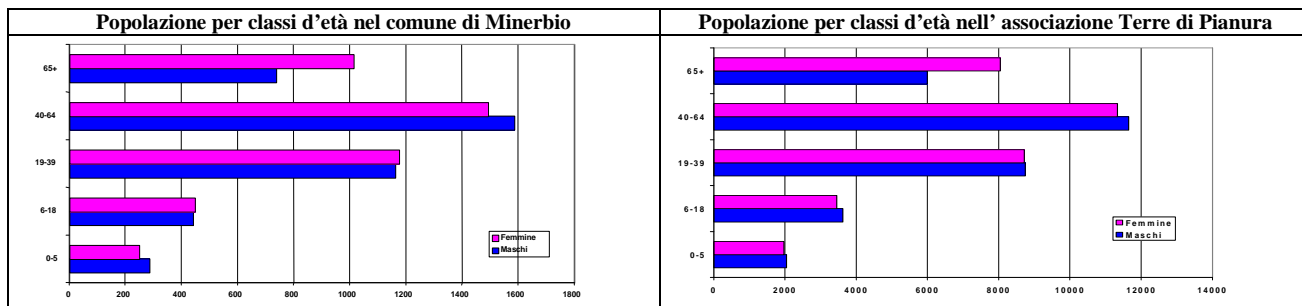
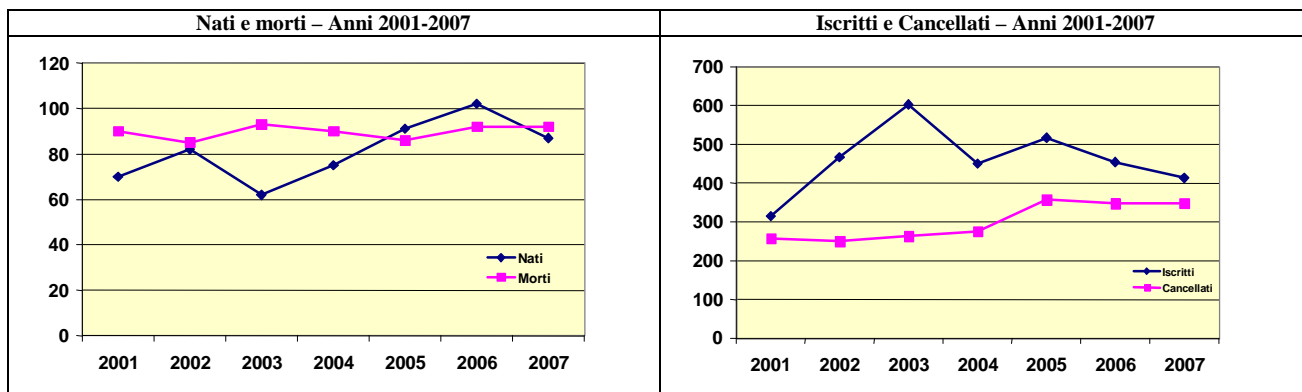
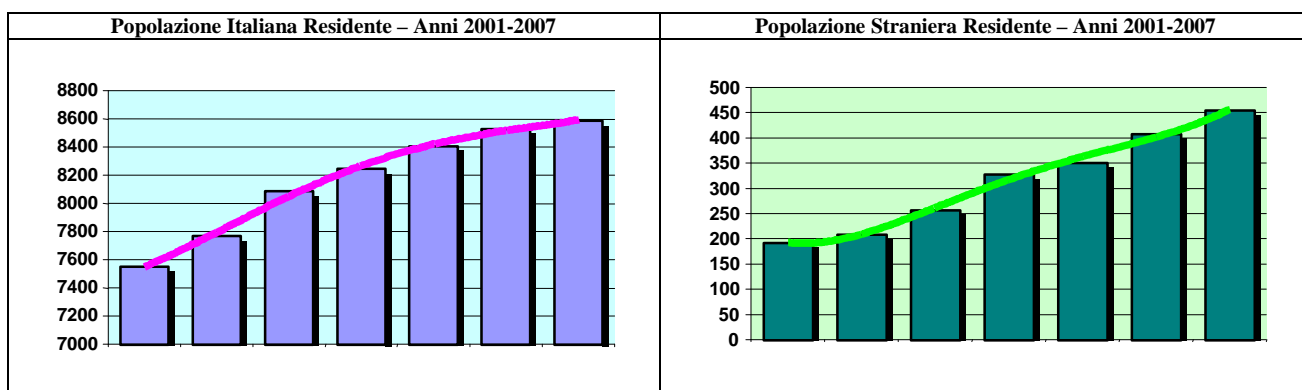

Nazionalità straniere presenti nel comune – Graduatoria crescente delle prime cinque					
	Nazionalità	Valori assoluti	Nazionalità	Valori assoluti	
1°	Romania	95	4°	Cinese, Rep. Popolare	24
2°	Marocco	78	5°	Tunisia	22
3°	Albania	51	6°	Moldova	20



# Molinella



La scheda presenta le principali informazioni relative alla dinamica e alla struttura demografica del comune di Molinella prendendo in esame il movimento naturale e migratorio, l'incremento della popolazione, la distribuzione per fasce di età e la presenza degli stranieri. I dati sono stati raccolti presso l'Ufficio Anagrafe e fanno riferimento al 31 dicembre 2007.

Informazioni principali	Maschi	Femmine	Totale	Informazioni principali - 2007	Valori assoluti
Popolazione Residente 2007	7.443	7.958	15.401	Superficie (in km <sup>2</sup> )	128
• 0-5 anni	498	486	984	Densità (abitanti per km <sup>2</sup> )	120
• 6-18 anni	850	787	1.637	Abitazioni (2001)	6.210
• 19-39 anni	2.127	2.087	4.214	Nati	186
• 40-64 anni	2.556	2.566	5.122	Morti	152
• 65 anni e più	1.412	2.032	3.444	Iscritti	739
Popolazione Residente 2006	7.299	7.761	15.060	Cancellati	432
Variazione % Pop.Residente 2006-2007	2,0	2,5	2,3	N° di famiglie	6.581
Popolazione Residente Straniera 2007	593	589	1.182	N° di componenti per famiglia	2
Variazione % Pop.Residente Straniera 2006-2007	15,8	21,9	18,8	Minori Residenti Stranieri	344

Popolazione Italiana Residente – Anni 2001-2007

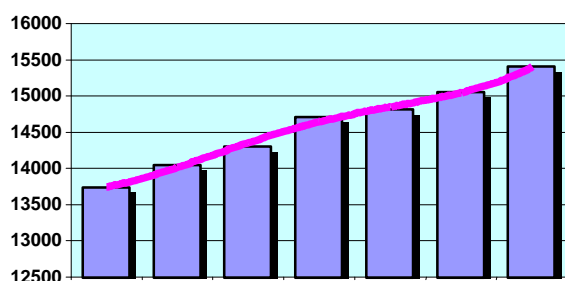

Popolazione Straniera Residente – Anni 2001-2007

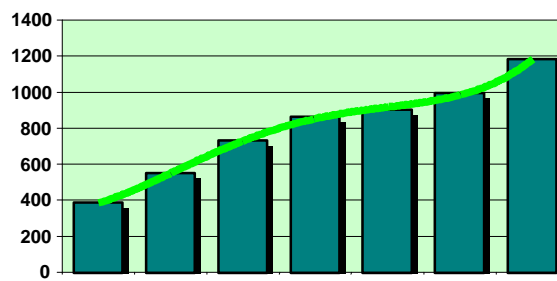

Nati e morti – Anni 2001-2007

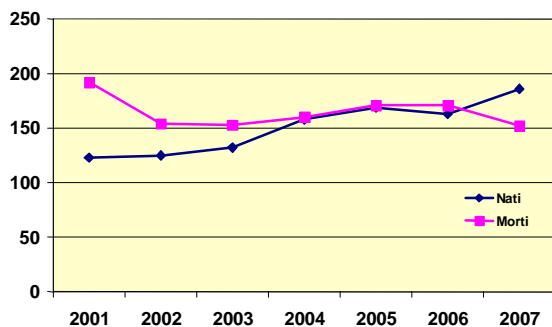

Iscritti e Cancellati – Anni 2001-2007

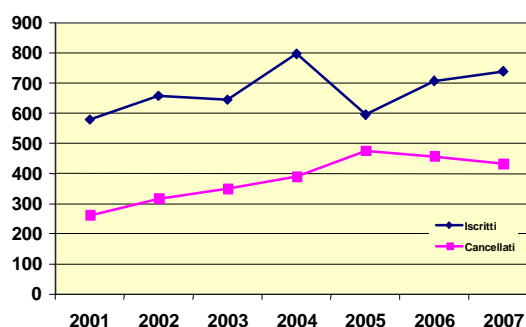

Popolazione per classi d'età nel comune di Molinella

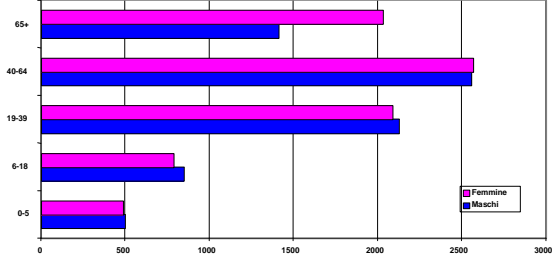

Popolazione per classi d'età nell' associazione Terre di Pianura

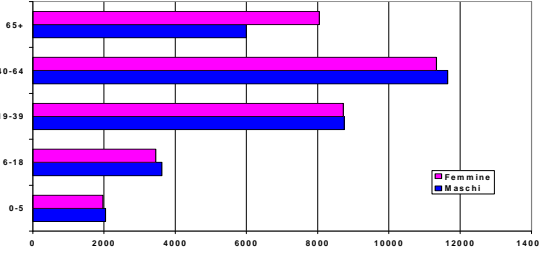

Nazionalità straniere presenti nel comune – Graduatoria crescente delle prime cinque

	Nazionalità	Valori assoluti	Nazionalità	Valori assoluti	
1°	Marocco	323	4°	Albania	75
2°	Pakistan	223	5°	Tunisia	54
3°	Romania	145	6°	Ucraina	48



# Monghidoro



La scheda presenta le principali informazioni relative alla dinamica e alla struttura demografica del comune di Monghidoro prendendo in esame il movimento naturale e migratorio, l'incremento della popolazione, la distribuzione per fasce di età e la presenza degli stranieri. I dati sono stati raccolti presso l'Ufficio Anagrafe e fanno riferimento al 31 dicembre 2007.

Informazioni principali	Maschi	Femmine	Totale	Informazioni principali - 2007	Valori assoluti
Popolazione Residente 2007	1.997	1.917	3.914	Superficie (in km <sup>2</sup> )	48
• 0-5 anni	114	97	211	Densità (abitanti per km <sup>2</sup> )	81
• 6-18 anni	232	200	432	Abitazioni (2001)	3.340
• 19-39 anni	471	446	917	Nati	29
• 40-64 anni	771	690	1.461	Morti	48
• 65 anni e più	409	484	893	Iscritti	243
Popolazione Residente 2006	1.996	1.894	3.890	Cancellati	200
Variazione % Pop.Residente 2006-2007	0,1	1,2	0,6	N° di famiglie	1.840
Popolazione Residente Straniera 2007	237	223	460	N° di componenti per famiglia	2
Variazione % Pop.Residente Straniera 2006-2007	-2,9	3,7	0,2	Minori Residenti Stranieri	132

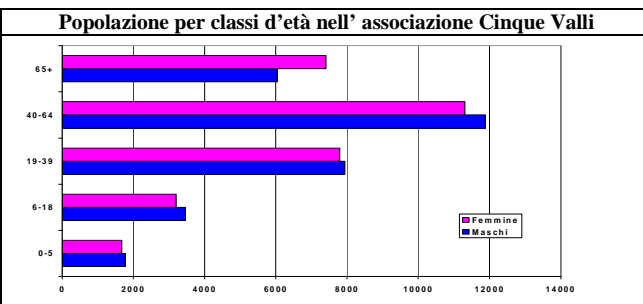
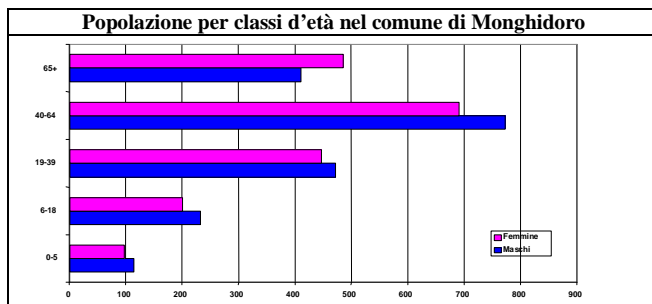
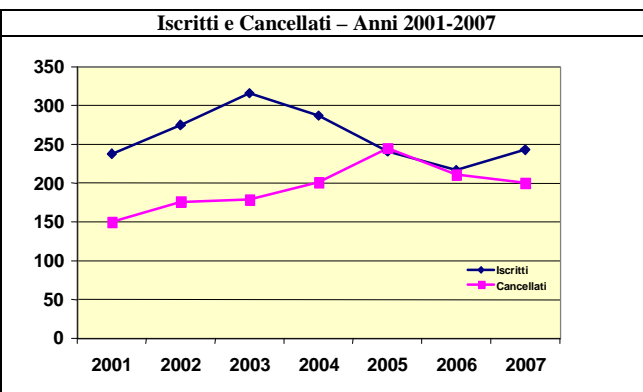
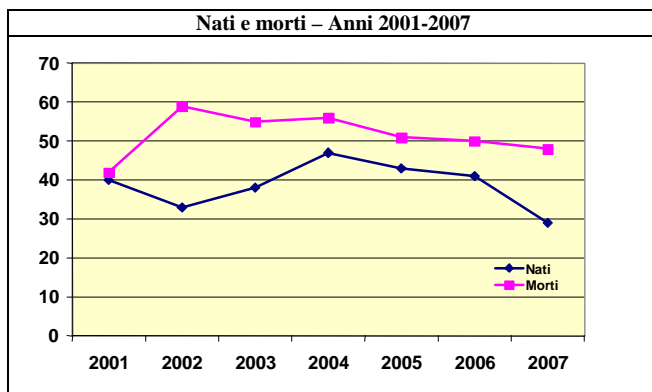
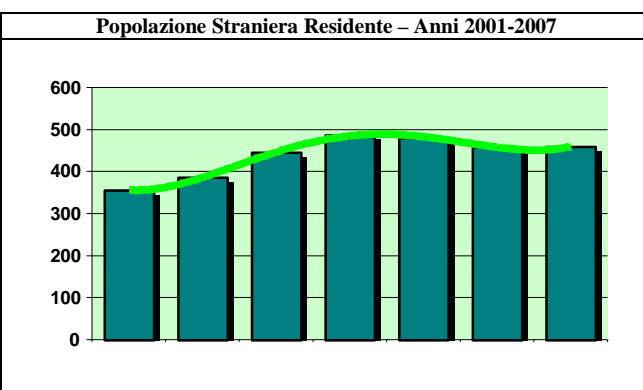
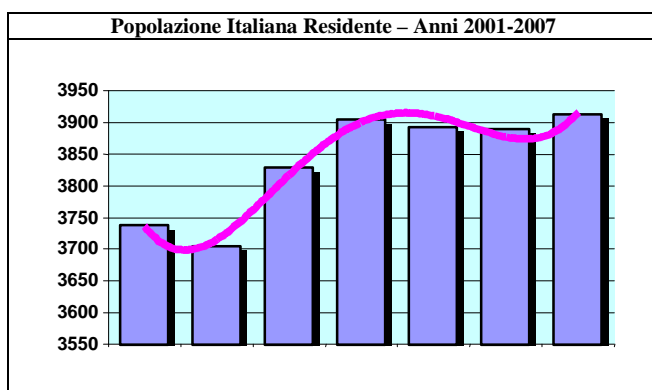

**Nazionalità straniere presenti nel comune – Graduatoria crescente delle prime cinque**

Nazionalità	Valori assoluti	Nazionalità	Valori assoluti
1° Marocco	126	4° Tunisia	42
2° Pakistan	91	5° Romania	39
3° Macedonia (ex Rep. Jugos.)	73	6° Albania	12





# Monterenzio



La scheda presenta le principali informazioni relative alla dinamica e alla struttura demografica del comune di Monterenzio prendendo in esame il movimento naturale e migratorio, l'incremento della popolazione, la distribuzione per fasce di età e la presenza degli stranieri. I dati sono stati raccolti presso l'Ufficio Anagrafe e fanno riferimento al 31 dicembre 2007.

Informazioni principali	Maschi	Femmine	Totale	Informazioni principali - 2007	Valori assoluti
Popolazione Residente 2007	2.896	2.802	5.698	Superficie (in km <sup>2</sup> )	105
• 0-5 anni	185	148	333	Densità (abitanti per km <sup>2</sup> )	54
• 6-18 anni	334	312	646	Abitazioni (2001)	2.380
• 19-39 anni	783	764	1.547	Nati	57
• 40-64 anni	1.138	1.053	2.191	Morti	54
• 65 anni e più	457	523	980	Iscritti	370
Popolazione Residente 2006	2.834	2.764	5.598	Cancellati	273
Variatione % Pop.Residente 2006-2007	2,2	1,4	1,8	N° di famiglie	2.506
Popolazione Residente Straniera 2007	233	214	447	N° di componenti per famiglia	2
Variatione % Pop.Residente Straniera 2006-2007	26,6	15,7	21,1	Minori Residenti Stranieri	78

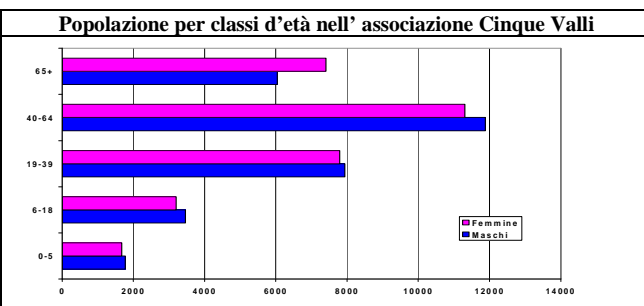
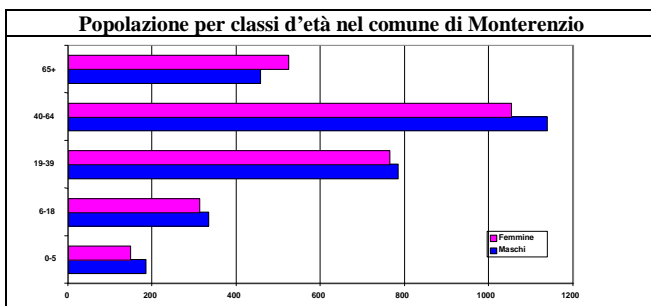
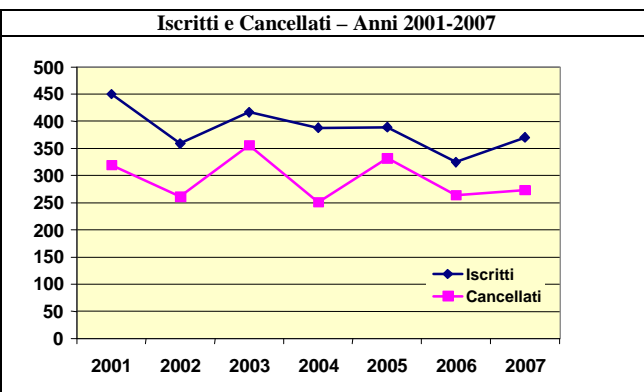
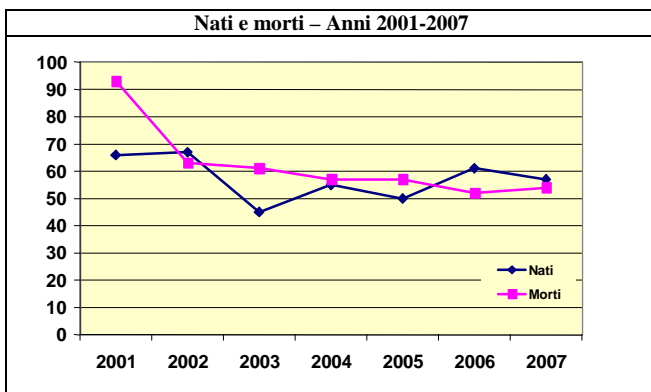
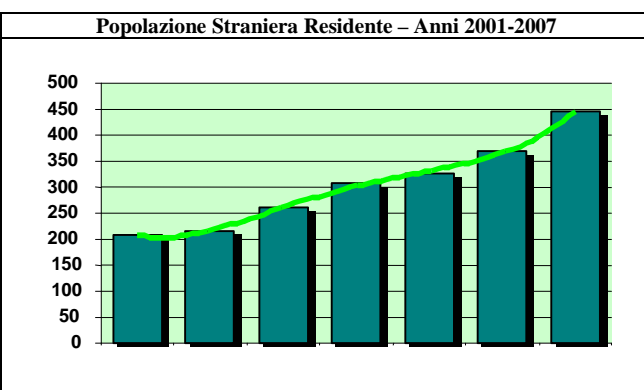
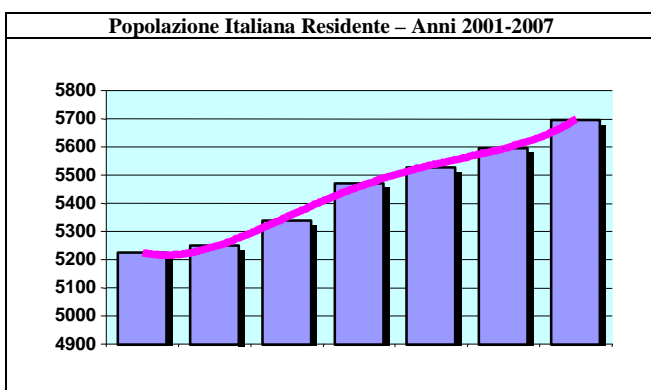

**Nazionalità straniere presenti nel comune – Graduatoria crescente delle prime cinque**

Nazionalità	Valori assoluti	Nazionalità	Valori assoluti
1° Romania	161	4° Moldova	35
2° Marocco	74	5° Tunisia	26
3° Albania	36	6° Pakistan	16

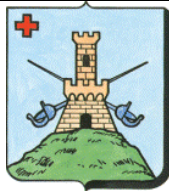

# Monte San Pietro



La scheda presenta le principali informazioni relative alla dinamica e alla struttura demografica del comune di Monte San Pietro prendendo in esame il movimento naturale e migratorio, l'incremento della popolazione, la distribuzione per fasce di età e la presenza degli stranieri. I dati sono stati raccolti presso l'Ufficio Anagrafe e fanno riferimento al 31 dicembre 2007.

Informazioni principali	Maschi	Femmine	Totale	Informazioni principali - 2007	Valori assoluti
Popolazione Residente 2007	5.422	5.524	10.946	Superficie (in km <sup>2</sup> )	75
• 0-5 anni	335	338	673	Densità (abitanti per km <sup>2</sup> )	147
• 6-18 anni	639	644	1.283	Abitazioni (2001)	4.501
• 19-39 anni	1.355	1.364	2.719	Nati	103
• 40-64 anni	2.237	2.216	4.453	Morti	101
• 65 anni e più	856	962	1.818	Iscritti	548
Popolazione Residente 2006	5.393	5.489	10.882	Cancellati	486
Variazione % Pop.Residente 2006-2007	0,5	0,6	0,6	N° di famiglie	4.640
Popolazione Residente Straniera 2007	279	337	616	N° di componenti per famiglia	2
Variazione % Pop.Residente Straniera 2006-2007	19,7	16,2	17,8	Minori Residenti Stranieri	149

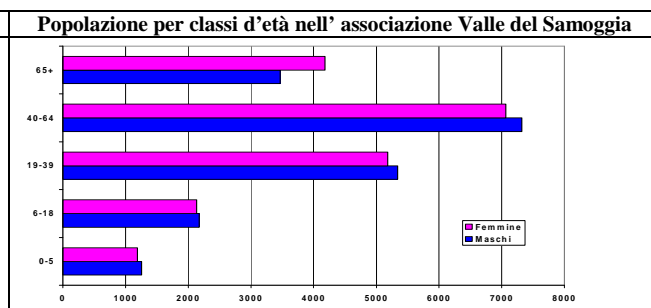
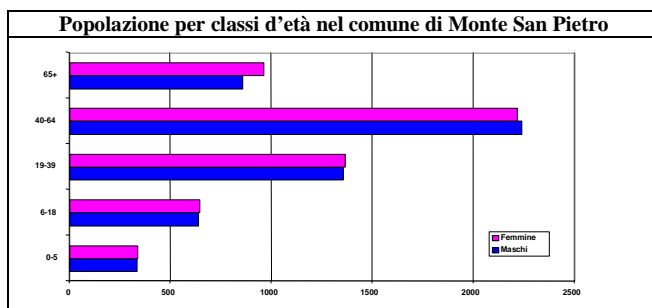
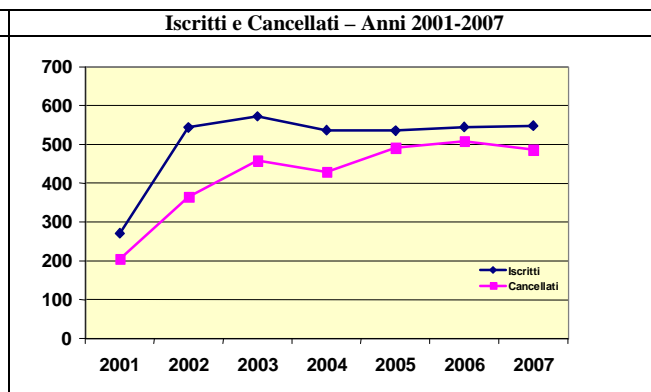
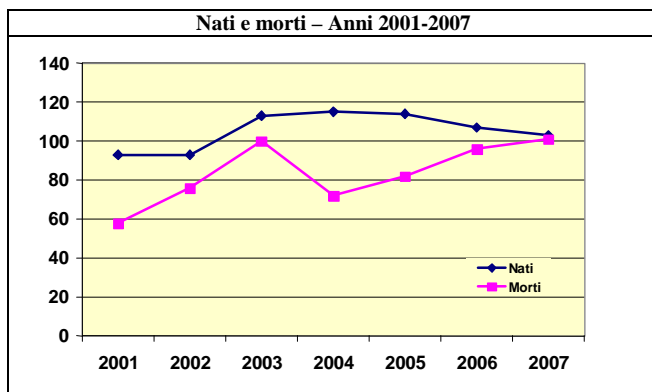
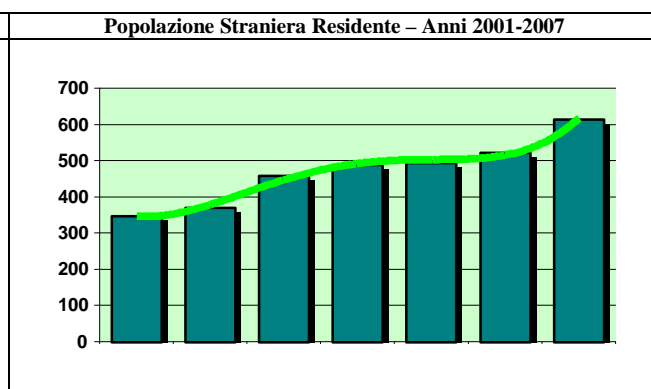
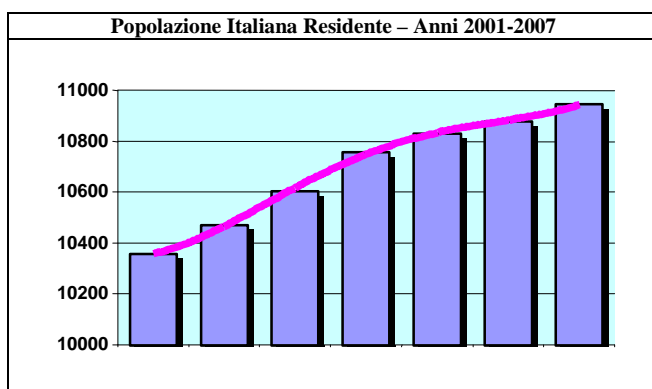

**Nazionalità straniere presenti nel comune – Graduatoria crescente delle prime cinque**

Nazionalità	Valori assoluti	Nazionalità	Valori assoluti
1° Albania	134	4° Filippine	21
2° Romania	134	5° Tunisia	20
3° Marocco	82	6° Senegal	16



# Monteveglio



La scheda presenta le principali informazioni relative alla dinamica e alla struttura demografica del comune di Monteveglio prendendo in esame il movimento naturale e migratorio, l'incremento della popolazione, la distribuzione per fasce di età e la presenza degli stranieri. I dati sono stati raccolti presso l'Ufficio Anagrafe e fanno riferimento al 31 dicembre 2007.

Informazioni principali	Maschi	Femmine	Totale	Informazioni principali - 2007	Valori assoluti
Popolazione Residente 2007	2.581	2.592	5.173	Superficie (in km <sup>2</sup> )	33
• 0-5 anni	172	162	334	Densità (abitanti per km <sup>2</sup> )	159
• 6-18 anni	287	280	567	Abitazioni (2001)	2.003
• 19-39 anni	721	677	1.398	Nati	61
• 40-64 anni	975	951	1.926	Morti	50
• 65 anni e più	426	522	948	Iscritti	367
Popolazione Residente 2006	2.520	2.546	5.066	Cancellati	271
Variazione % Pop.Residente 2006-2007	2,4	1,8	2,1	N° di famiglie	2.211
Popolazione Residente Straniera 2007	201	223	424	N° di componenti per famiglia	2
Variazione % Pop.Residente Straniera 2006-2007	21,1	7,2	13,4	Minori Residenti Stranieri	106

Popolazione Italiana Residente – Anni 2001-2007

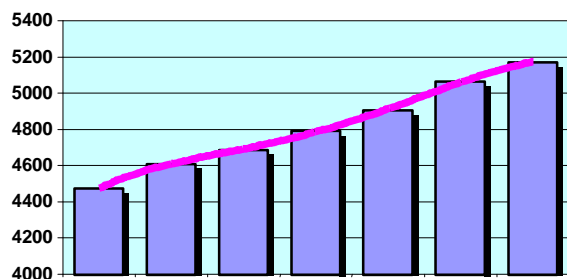

Popolazione Straniera Residente – Anni 2001-2007

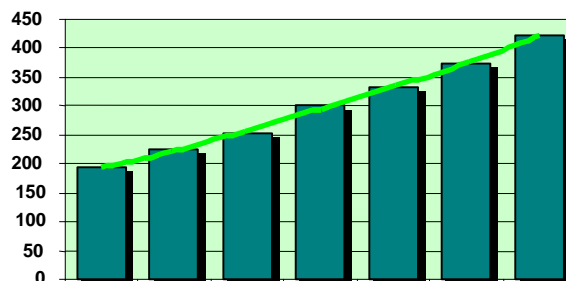

Nati e morti – Anni 2001-2007

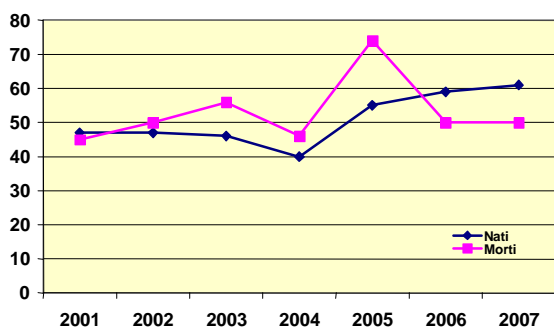

Iscritti e Cancellati – Anni 2001-2007

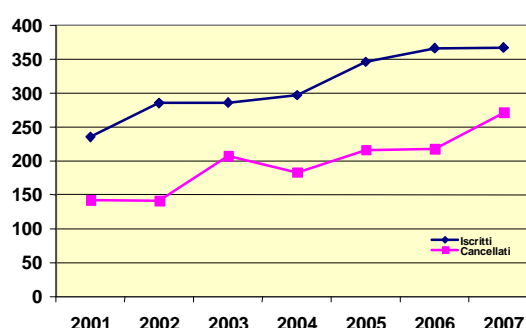

Popolazione per classi d'età nel comune di Monteveglio

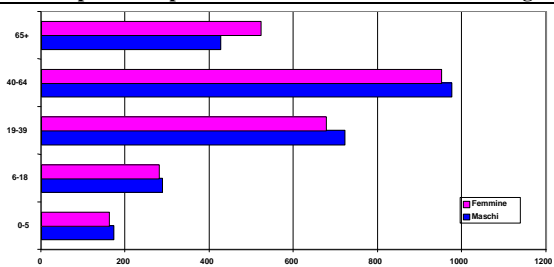

Popolazione per classi d'età nell' associazione Valle del Samoggia

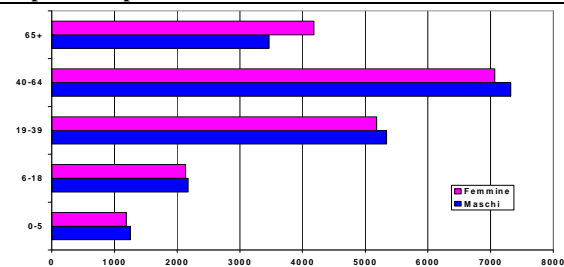

Nazionalità straniere presenti nel comune – Graduatoria crescente delle prime cinque

Nazionalità	Valori assoluti	Nazionalità	Valori assoluti
1° Albania	94	4° Marocco	47
2° Romania	65	5° Polonia	20
3° Ghana	50	6° Tunisia	17



# Monzuno



La scheda presenta le principali informazioni relative alla dinamica e alla struttura demografica del comune di Monzuno prendendo in esame il movimento naturale e migratorio, l'incremento della popolazione, la distribuzione per fasce di età e la presenza degli stranieri. I dati sono stati raccolti presso l'Ufficio Anagrafe e fanno riferimento al 31 dicembre 2007.

Informazioni principali	Maschi	Femmine	Totale	Informazioni principali - 2007	Valori assoluti
Popolazione Residente 2007	3.234	3.099	6.333	Superficie (in km <sup>2</sup> )	65
• 0-5 anni	184	184	368	Densità (abitanti per km <sup>2</sup> )	97
• 6-18 anni	369	360	729	Abitazioni (2001)	3.051
• 19-39 anni	898	837	1.735	Nati	63
• 40-64 anni	1.251	1.070	2.321	Morti	61
• 65 anni e più	532	648	1.180	Iscritti	461
Popolazione Residente 2006	3.128	3.027	6.155	Cancellati	285
Variazione % Pop.Residente 2006-2007	3,4	2,4	2,9	N° di famiglie	2.850
Popolazione Residente Straniera 2007	333	280	613	N° di componenti per famiglia	2
Variazione % Pop.Residente Straniera 2006-2007	32,7	26,1	29,6	Minori Residenti Stranieri	161

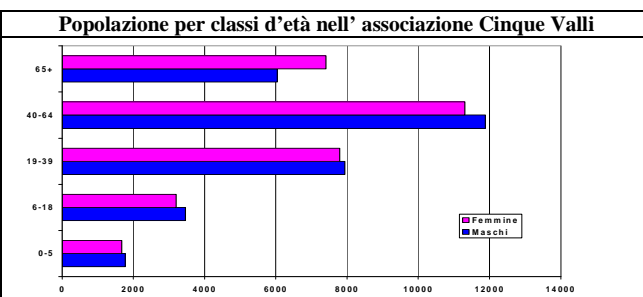
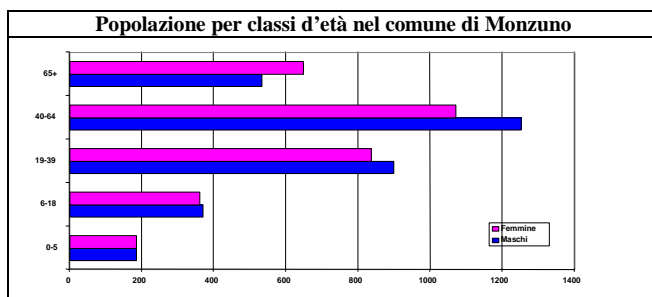
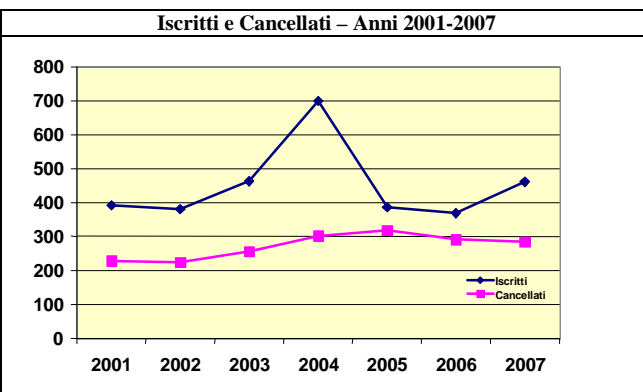
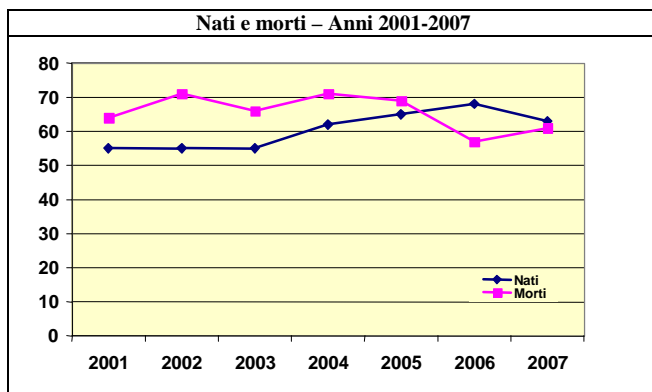
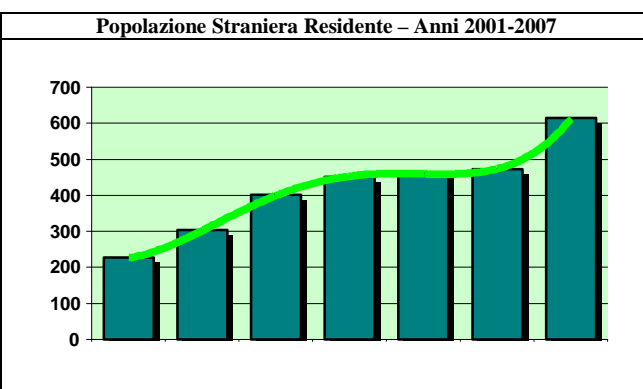
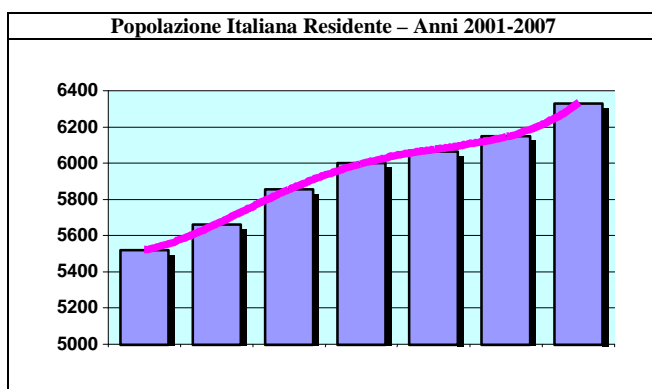

**Nazionalità straniere presenti nel comune – Graduatoria crescente delle prime cinque**

Nazionalità	Valori assoluti	Nazionalità	Valori assoluti
1° Marocco	155	4° Albania	43
2° Romania	145	5° Turchia	26
3° Tunisia	75	6° Macedonia (ex Rep. Jugos.)	21



# Mordano



La scheda presenta le principali informazioni relative alla dinamica e alla struttura demografica del comune di Mordano prendendo in esame il movimento naturale e migratorio, l'incremento della popolazione, la distribuzione per fasce di età e la presenza degli stranieri. I dati sono stati raccolti presso l'Ufficio Anagrafe e fanno riferimento al 31 dicembre 2007.

Informazioni principali	Maschi	Femmine	Totale	Informazioni principali - 2007	Valori assoluti
Popolazione Residente 2007	2.284	2.181	4.465	Superficie (in km <sup>2</sup> )	22
• 0-5 anni	130	99	229	Densità (abitanti per km <sup>2</sup> )	207
• 6-18 anni	250	255	505	Abitazioni (2001)	1.708
• 19-39 anni	660	553	1.213	Nati	40
• 40-64 anni	771	732	1.503	Morti	55
• 65 anni e più	473	542	1.015	Iscritti	221
Popolazione Residente 2006	2.237	2.166	4.403	Cancellati	144
Variazione % Pop.Residente 2006-2007	2,1	0,7	1,4	N° di famiglie	1.179
Popolazione Residente Straniera 2007	223	147	370	N° di componenti per famiglia	4
Variazione % Pop.Residente Straniera 2006-2007	41,1	36,1	39,1	Minori Residenti Stranieri	58

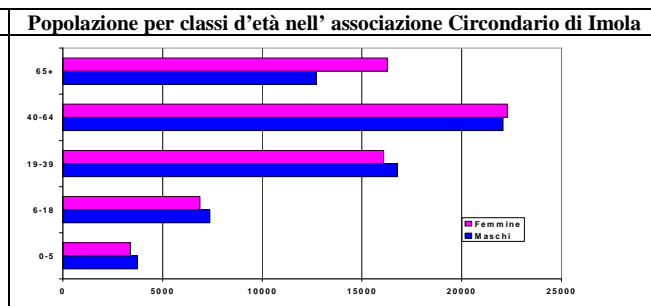
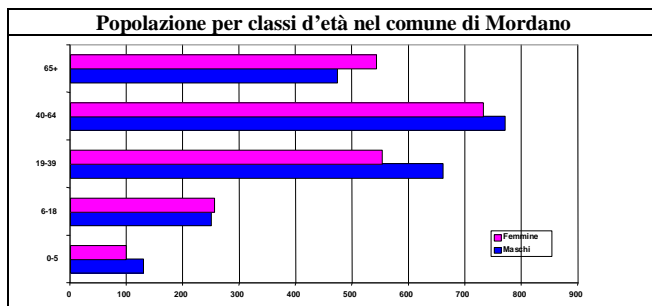
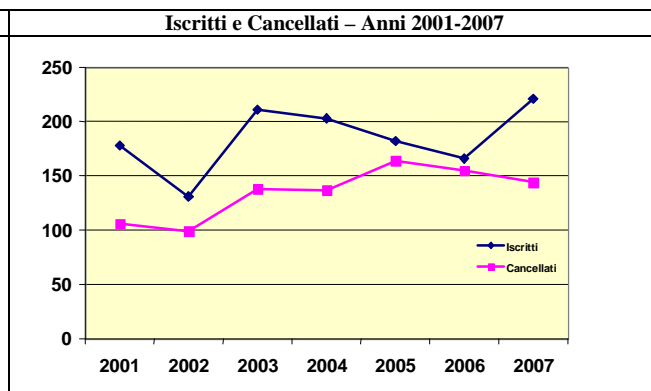
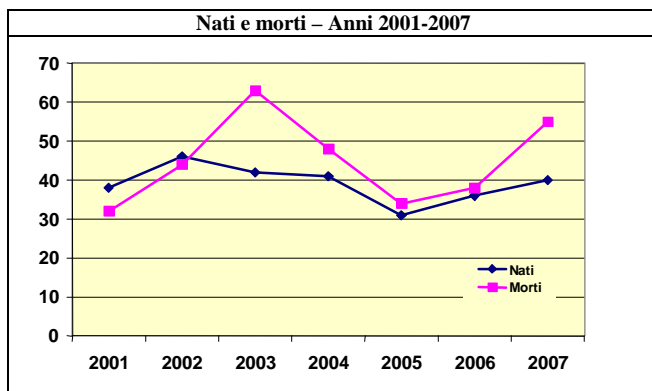
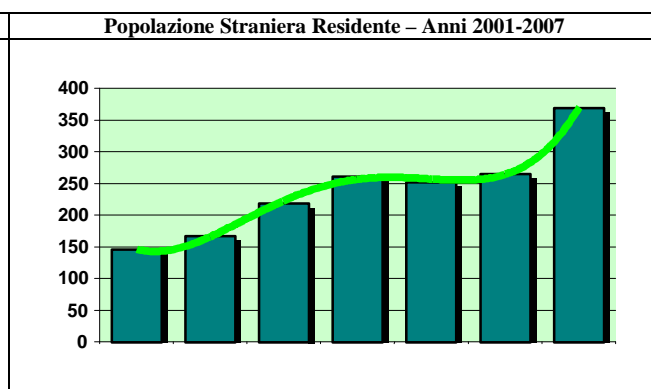
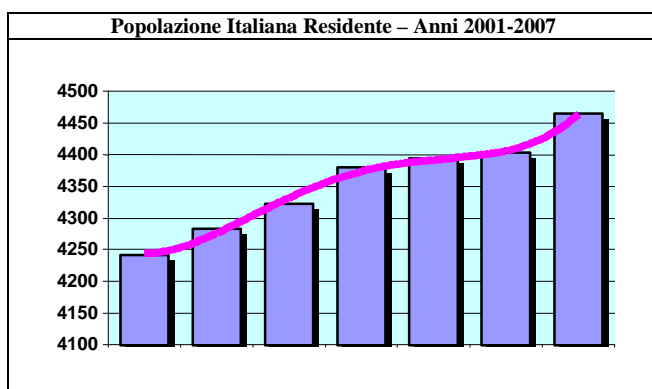

**Nazionalità straniere presenti nel comune – Graduatoria crescente delle prime cinque**

Nazionalità	Valori assoluti	Nazionalità	Valori assoluti
1° Romania	201	4° Tunisia	21
2° Albania	66	5° Ucraina	8
3° Marocco	25	6° Senegal	5



# Ozzano dell'Emilia



La scheda presenta le principali informazioni relative alla dinamica e alla struttura demografica del comune di Ozzano dell'Emilia prendendo in esame il movimento naturale e migratorio, l'incremento della popolazione, la distribuzione per fasce di età e la presenza degli stranieri. I dati sono stati raccolti presso l'Ufficio Anagrafe e fanno riferimento al 31 dicembre 2007.

Informazioni principali	Maschi	Femmine	Totale	Informazioni principali - 2007	Valori assoluti
Popolazione Residente 2007	6.020	6.125	12.145	Superficie (in km <sup>2</sup> )	65
• 0-5 anni	392	351	743	Densità (abitanti per km <sup>2</sup> )	187
• 6-18 anni	644	634	1.278	Abitazioni (2001)	4.592
• 19-39 anni	1.704	1.622	3.326	Nati	126
• 40-64 anni	2.225	2.263	4.488	Morti	81
• 65 anni e più	1.055	1.255	2.310	Iscritti	771
Popolazione Residente 2006	5.855	5.958	11.813	Cancellati	484
Variatione % Pop.Residente 2006-2007	2,8	2,8	2,8	N° di famiglie	5.317
Popolazione Residente Straniera 2007	286	266	552	N° di componenti per famiglia	2
Variatione % Pop.Residente Straniera 2006-2007	18,2	11,8	15,0	Minori Residenti Stranieri	103

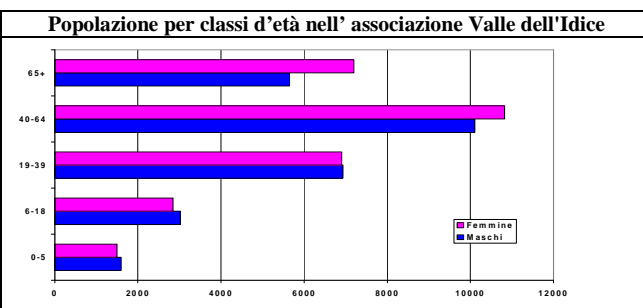
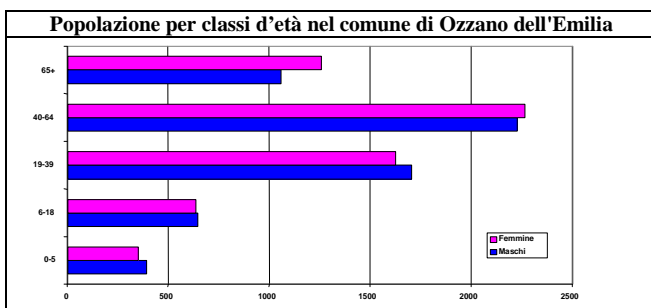
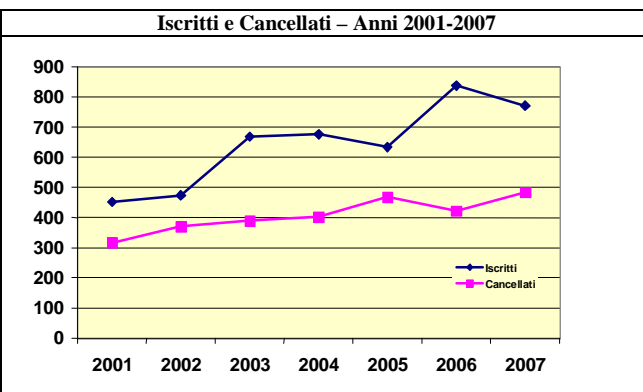
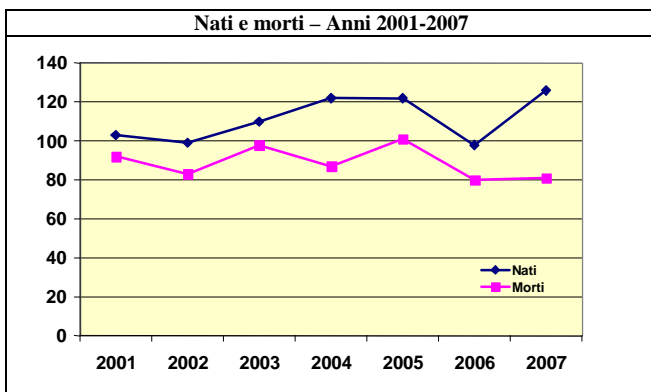
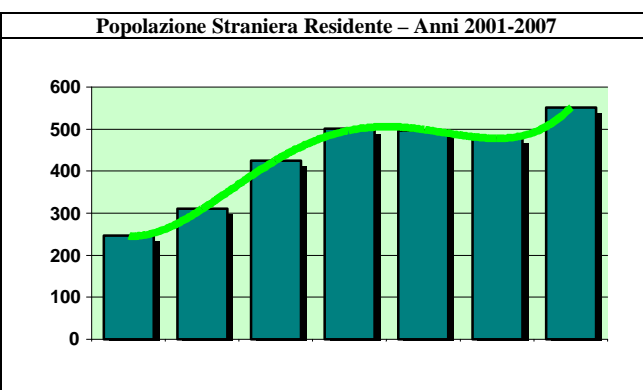
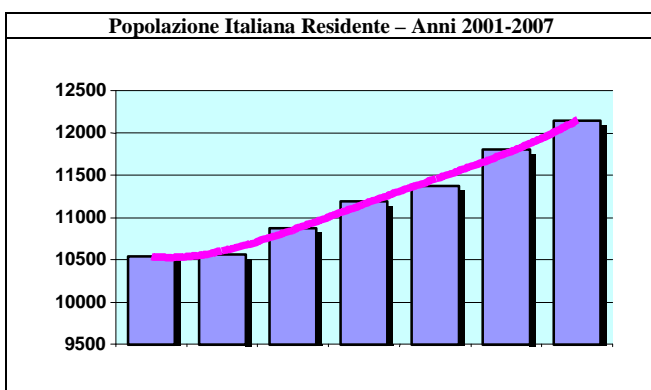

**Nazionalità straniere presenti nel comune – Graduatoria crescente delle prime cinque**

Nazionalità		Valori assoluti	Nazionalità		Valori assoluti
1°	Romania	102	4°	Pakistan	27
2°	Albania	69	5°	Angola	24
3°	Marocco	45	6°	Tunisia	22

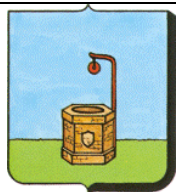

# Pianoro



La scheda presenta le principali informazioni relative alla dinamica e alla struttura demografica del comune di Pianoro prendendo in esame il movimento naturale e migratorio, l'incremento della popolazione, la distribuzione per fasce di età e la presenza degli stranieri. I dati sono stati raccolti presso l'Ufficio Anagrafe e fanno riferimento al 31 dicembre 2007.

Informazioni principali	Maschi	Femmine	Totale	Informazioni principali - 2007	Valori assoluti
Popolazione Residente 2007	8.344	8.613	16.957	Superficie (in km <sup>2</sup> )	107
• 0-5 anni	491	451	942	Densità (abitanti per km <sup>2</sup> )	158
• 6-18 anni	966	847	1.813	Abitazioni (2001)	7.092
• 19-39 anni	2.035	2.119	4.154	Nati	155
• 40-64 anni	3.208	3.209	6.417	Morti	182
• 65 anni e più	1.641	1.990	3.631	Iscritti	884
Popolazione Residente 2006	8.221	8.455	16.676	Cancellati	576
Variatione % Pop.Residente 2006-2007	1,5	1,9	1,7	N° di famiglie	7.432
Popolazione Residente Straniera 2007	449	533	982	N° di componenti per famiglia	2
Variatione % Pop.Residente Straniera 2006-2007	20,1	29,7	25,1	Minori Residenti Stranieri	204

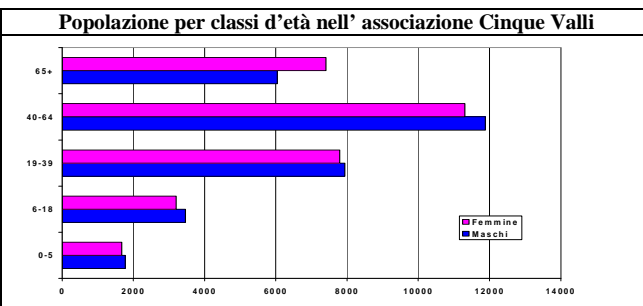
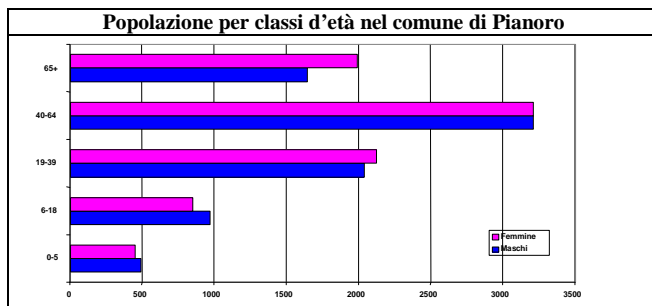
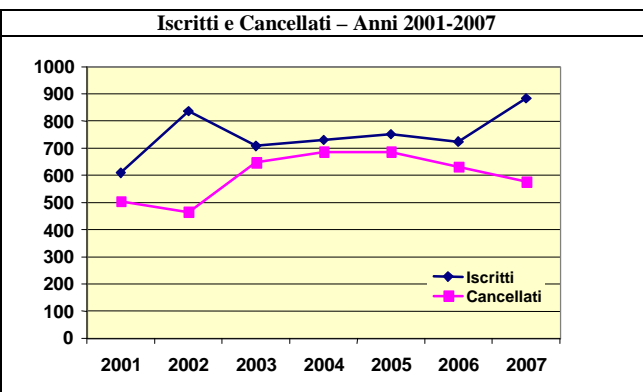
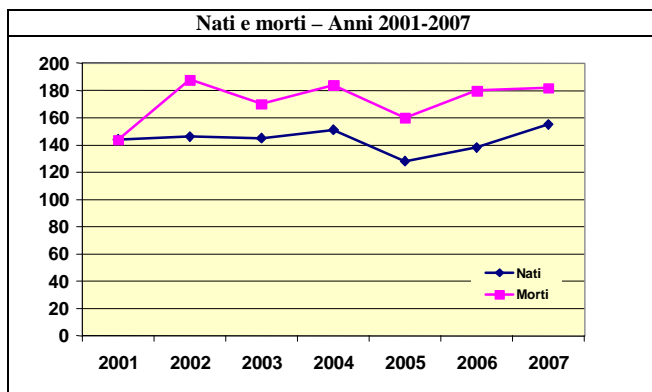
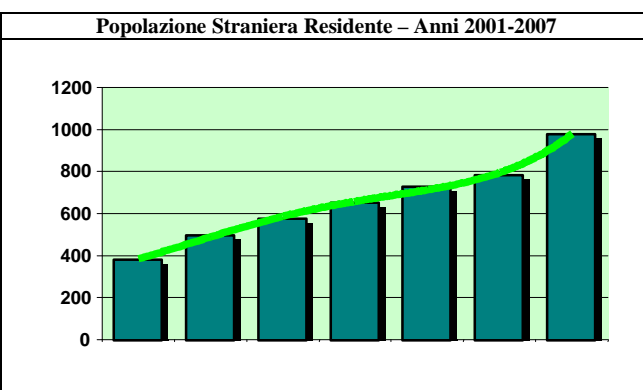
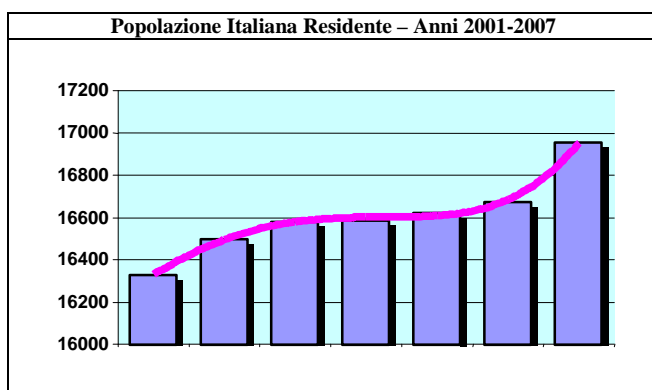

**Nazionalità straniere presenti nel comune – Graduatoria crescente delle prime cinque**

Nazionalità	Valori assoluti	Nazionalità	Valori assoluti
1° Romania	199	4° Tunisia	64
2° Marocco	142	5° Ucraina	55
3° Albania	87	6° Bangladesh	54



# Pieve di Cento



La scheda presenta le principali informazioni relative alla dinamica e alla struttura demografica del comune di Pieve di Cento prendendo in esame il movimento naturale e migratorio, l'incremento della popolazione, la distribuzione per fasce di età e la presenza degli stranieri. I dati sono stati raccolti presso l'Ufficio Anagrafe e fanno riferimento al 31 dicembre 2007.

Informazioni principali	Maschi	Femmine	Totale	Informazioni principali - 2007	Valori assoluti
Popolazione Residente 2007	3.446	3.514	6.960	Superficie (in km <sup>2</sup> )	16
• 0-5 anni	190	208	398	Densità (abitanti per km <sup>2</sup> )	439
• 6-18 anni	419	349	768	Abitazioni (2001)	2.699
• 19-39 anni	957	925	1.882	Nati	69
• 40-64 anni	1.234	1.193	2.427	Morti	76
• 65 anni e più	654	839	1.493	Iscritti	310
Popolazione Residente 2006	3.403	3.474	6.877	Cancellati	220
Variazione % Pop.Residente 2006-2007	1,3	1,2	1,2	N° di famiglie	2.889
Popolazione Residente Straniera 2007	270	263	533	N° di componenti per famiglia	2
Variazione % Pop.Residente Straniera 2006-2007	5,9	11,9	8,8	Minori Residenti Stranieri	161

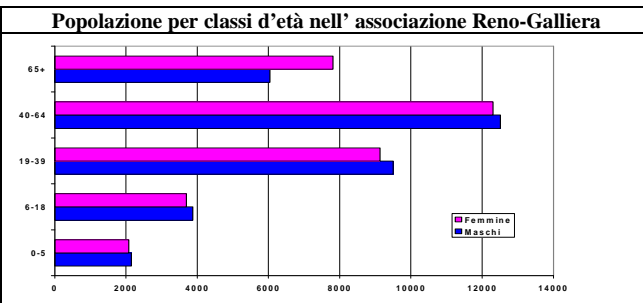
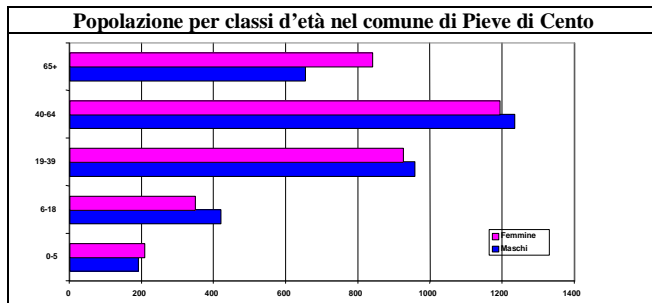
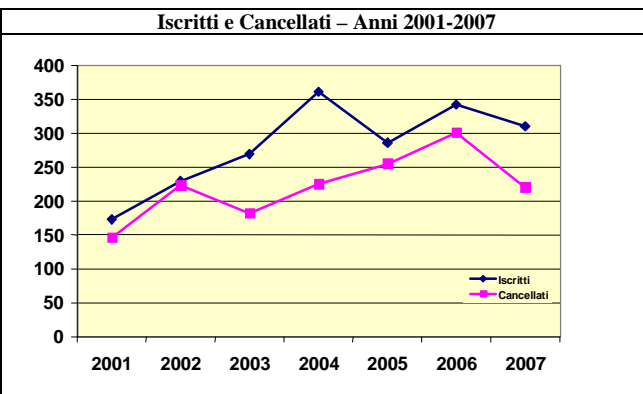
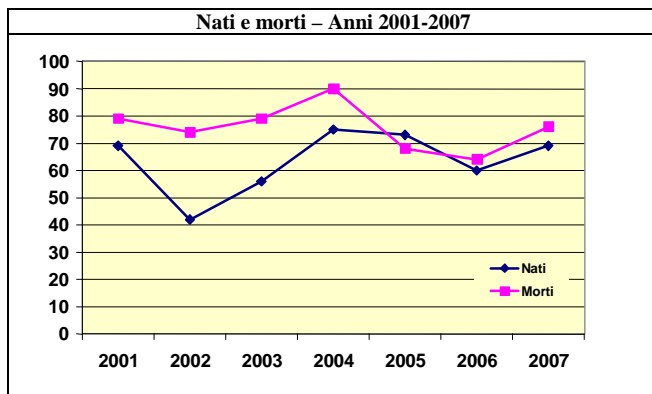
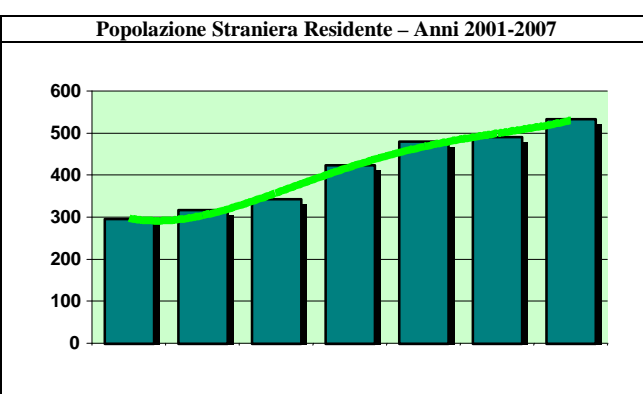
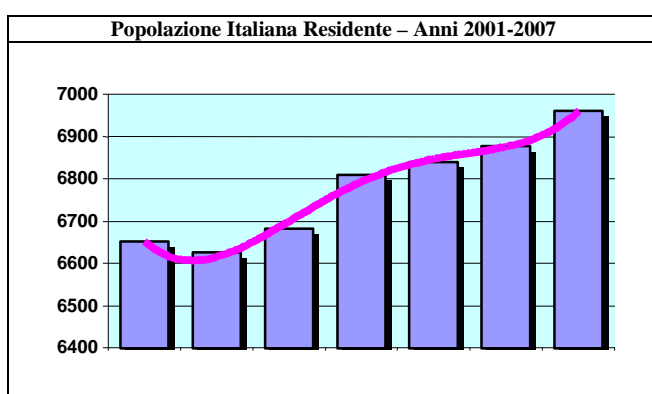

**Nazionalità straniere presenti nel comune – Graduatoria crescente delle prime cinque**

Nazionalità	Valori assoluti	Nazionalità	Valori assoluti
1° Marocco	145	4° Romania	50
2° Tunisia	96	5° Cinese, Rep. Popolare	41
3° Albania	86	6° Pakistan	27





# Porretta Terme



La scheda presenta le principali informazioni relative alla dinamica e alla struttura demografica del comune di Porretta Terme prendendo in esame il movimento naturale e migratorio, l'incremento della popolazione, la distribuzione per fasce di età e la presenza degli stranieri. I dati sono stati raccolti presso l'Ufficio Anagrafe e fanno riferimento al 31 dicembre 2007.

Informazioni principali	Maschi	Femmine	Totale	Informazioni principali - 2007	Valori assoluti
Popolazione Residente 2007	2.303	2.483	4.786	Superficie (in km <sup>2</sup> )	34
• 0-5 anni	123	119	242	Densità (abitanti per km <sup>2</sup> )	141
• 6-18 anni	266	272	538	Abitazioni (2001)	3.022
• 19-39 anni	566	557	1.123	Nati	47
• 40-64 anni	792	792	1.584	Morti	57
• 65 anni e più	556	743	1.299	Iscritti	240
Popolazione Residente 2006	2.272	2.457	4.729	Cancellati	173
Variazione % Pop.Residente 2006-2007	1,4	1,1	1,2	N° di famiglie	2.191
Popolazione Residente Straniera 2007	205	199	404	N° di componenti per famiglia	2
Variazione % Pop.Residente Straniera 2006-2007	15,8	22,1	18,8	Minori Residenti Stranieri	135

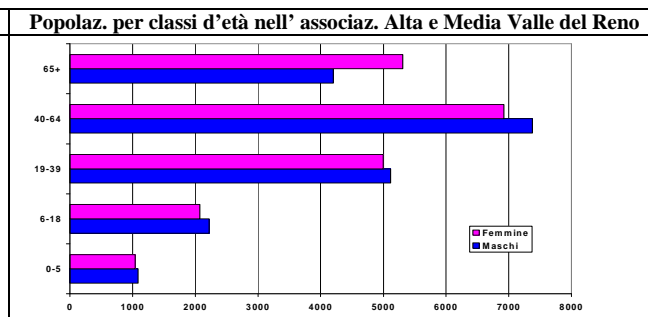
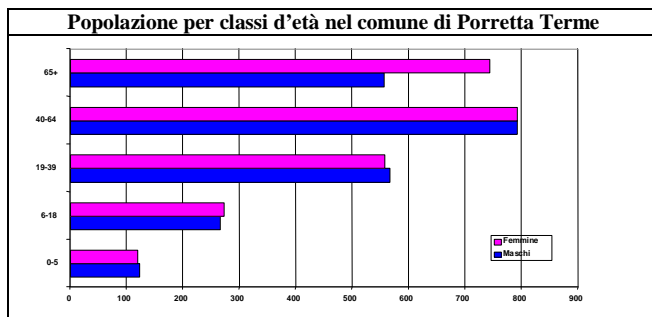
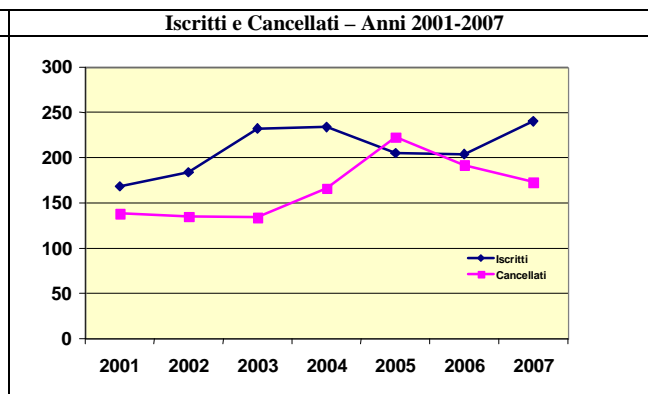
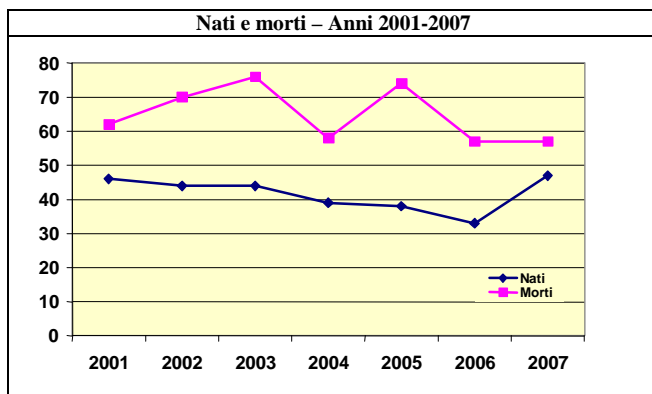
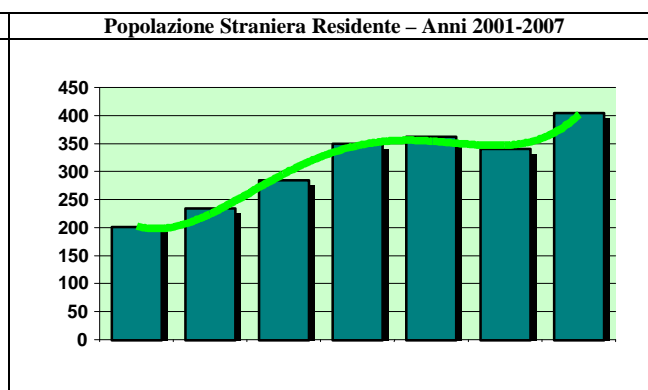
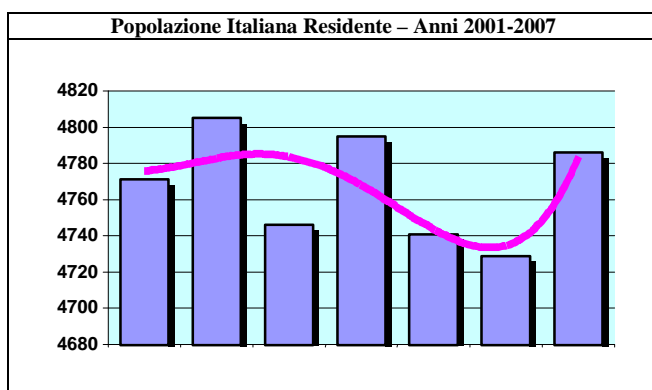

**Nazionalità straniere presenti nel comune – Graduatoria crescente delle prime cinque**

Nazionalità	Valori assoluti	Nazionalità	Valori assoluti
1° Marocco	249	4° India	10
2° Romania	60	5° Tunisia	7
3° Albania	37	6° Polonia	6

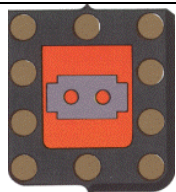

# Sala Bolognese



La scheda presenta le principali informazioni relative alla dinamica e alla struttura demografica del comune di Sala Bolognese prendendo in esame il movimento naturale e migratorio, l'incremento della popolazione, la distribuzione per fasce di età e la presenza degli stranieri. I dati sono stati raccolti presso l'Ufficio Anagrafe e fanno riferimento al 31 dicembre 2007.

Informazioni principali	Maschi	Femmine	Totale	Informazioni principali - 2007	Valori assoluti
Popolazione Residente 2007	3.985	3.925	7.910	Superficie (in km <sup>2</sup> )	45
• 0-5 anni	299	263	562	Densità (abitanti per km <sup>2</sup> )	175
• 6-18 anni	460	398	858	Abitazioni (2001)	2.581
• 19-39 anni	1.187	1.186	2.373	Nati	100
• 40-64 anni	1.457	1.369	2.826	Morti	58
• 65 anni e più	584	707	1.291	Iscritti	474
Popolazione Residente 2006	3.873	3.768	7.641	Cancellati	247
Variazione % Pop.Residente 2006-2007	2,9	4,2	3,5	N° di famiglie	3.240
Popolazione Residente Straniera 2007	188	190	378	N° di componenti per famiglia	2
Variazione % Pop.Residente Straniera 2006-2007	11,9	13,8	12,8	Minori Residenti Stranieri	104

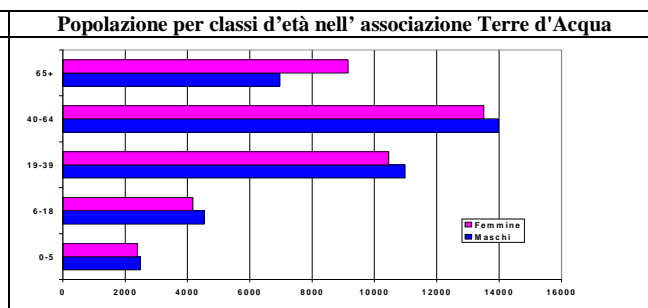
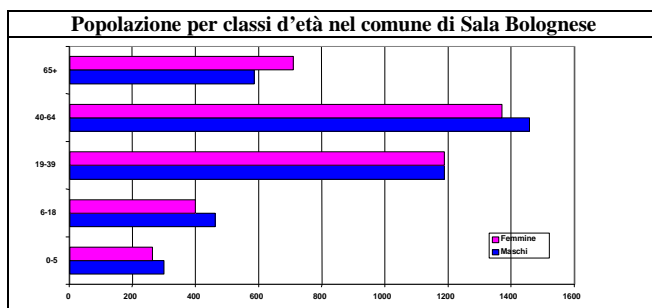
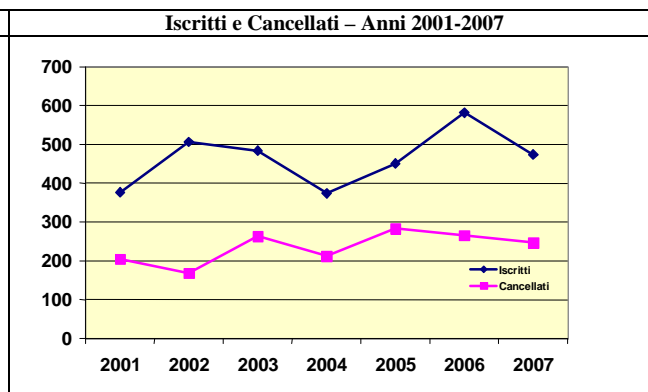
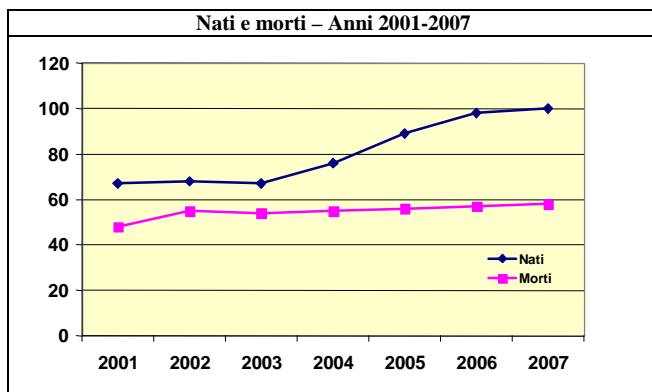
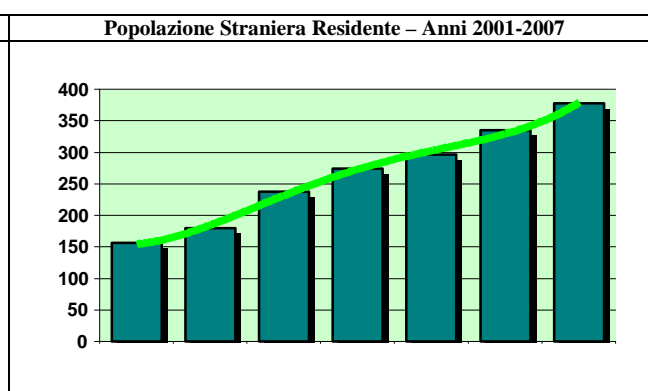
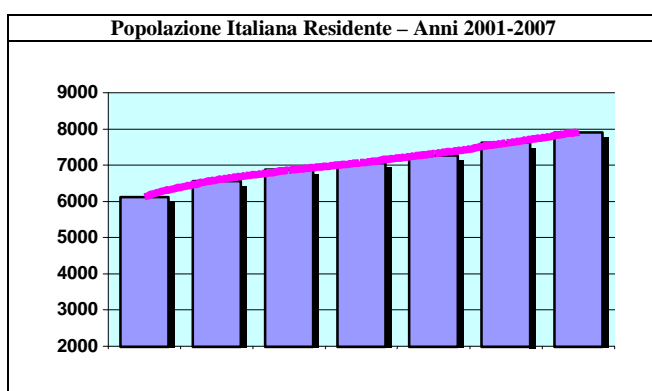

**Nazionalità straniere presenti nel comune – Graduatoria crescente delle prime cinque**

Nazionalità	Valori assoluti	Nazionalità	Valori assoluti
1° Marocco	91	4° Romania	39
2° Albania	63	5° Polonia	15
3° Tunisia	49	6° Ucraina	14



# San Benedetto Val di Sambro



La scheda presenta le principali informazioni relative alla dinamica e alla struttura demografica del comune di San Benedetto Val di Sambro prendendo in esame il movimento naturale e migratorio, l'incremento della popolazione, la distribuzione per fasce di età e la presenza degli stranieri. I dati sono stati raccolti presso l'Ufficio Anagrafe e fanno riferimento al 31 dicembre 2007.

Informazioni principali	Maschi	Femmine	Totale	Informazioni principali - 2007	Valori assoluti
Popolazione Residente 2007	2.318	2.252	4.570	Superficie (in km <sup>2</sup> )	67
• 0-5 anni	122	126	248	Densità (abitanti per km <sup>2</sup> )	68
• 6-18 anni	225	225	450	Abitazioni (2001)	3.859
• 19-39 anni	587	548	1.135	Nati	50
• 40-64 anni	931	769	1.700	Morti	59
• 65 anni e più	453	584	1.037	Iscritti	234
Popolazione Residente 2006	2.281	2.224	4.505	Cancellati	160
Variazione % Pop.Residente 2006-2007	1,6	1,3	1,4	N° di famiglie	2.068
Popolazione Residente Straniera 2007	162	176	338	N° di componenti per famiglia	2
Variazione % Pop.Residente Straniera 2006-2007	15,7	10,7	13,0	Minori Residenti Stranieri	92

Popolazione Italiana Residente – Anni 2001-2007

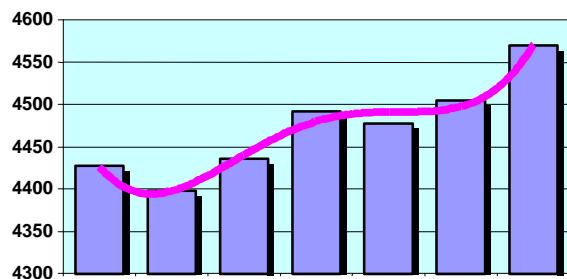

Popolazione Straniera Residente – Anni 2001-2007

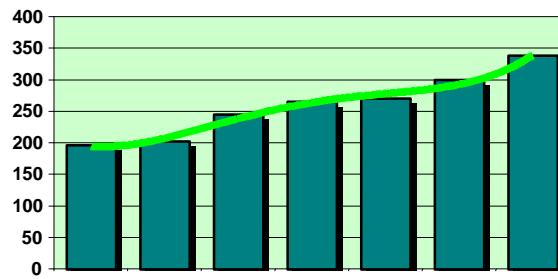

Nati e morti – Anni 2001-2007

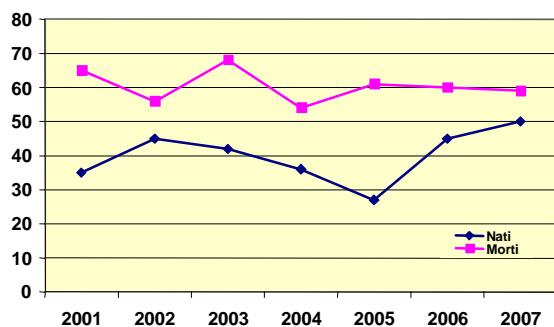

Iscritti e Cancellati – Anni 2001-2007

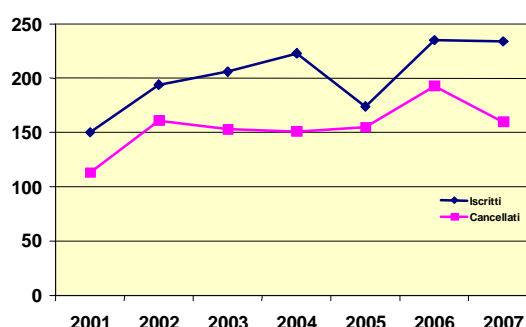

Popolaz. per classi d'età nel comune di San Benedetto Val di Sambro

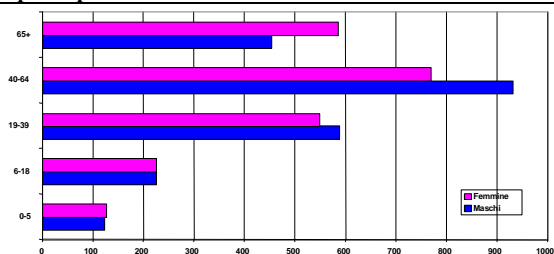

Popolazione per classi d'età nell' associazione Cinque Valli

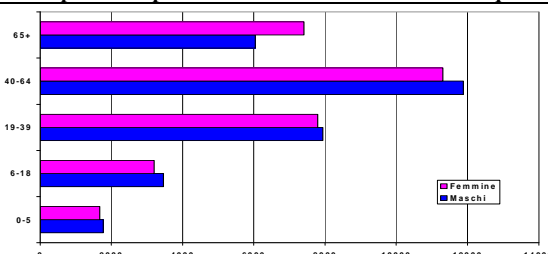

Nazionalità straniere presenti nel comune – Graduatoria crescente delle prime cinque

Nazionalità	Valori assoluti	Nazionalità	Valori assoluti
1° Marocco	109	4° Polonia	23
2° Romania	49	5° Macedonia (ex Rep. Jugos.)	21
3° Albania	36	6° Moldova	18



# San Giorgio di Piano



La scheda presenta le principali informazioni relative alla dinamica e alla struttura demografica del comune di San Giorgio di Piano prendendo in esame il movimento naturale e migratorio, l'incremento della popolazione, la distribuzione per fasce di età e la presenza degli stranieri. I dati sono stati raccolti presso l'Ufficio Anagrafe e fanno riferimento al 31 dicembre 2007.

Informazioni principali	Maschi	Femmine	Totale	Informazioni principali - 2007	Valori assoluti
Popolazione Residente 2007	3.795	3.966	7.761	Superficie (in km <sup>2</sup> )	30
• 0-5 anni	273	241	514	Densità (abitanti per km <sup>2</sup> )	255
• 6-18 anni	427	438	865	Abitazioni (2001)	2.644
• 19-39 anni	1.054	1.043	2.097	Nati	94
• 40-64 anni	1.377	1.348	2.725	Morti	72
• 65 anni e più	664	893	1.557	Iscritti	669
Popolazione Residente 2006	3.602	3.752	7.354	Cancellati	284
Variazione % Pop.Residente 2006-2007	5,4	5,7	5,5	N° di famiglie	3.328
Popolazione Residente Straniera 2007	256	296	552	N° di componenti per famiglia	2
Variazione % Pop.Residente Straniera 2006-2007	23,7	19,8	21,6	Minori Residenti Stranieri	129

Popolazione Italiana Residente – Anni 2001-2007

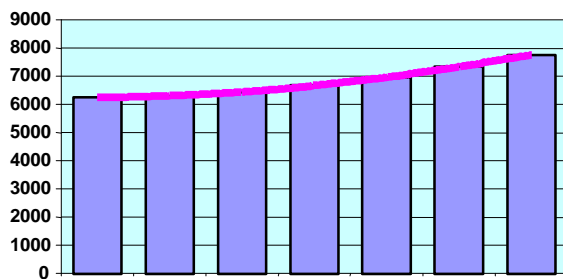

Popolazione Straniera Residente – Anni 2001-2007

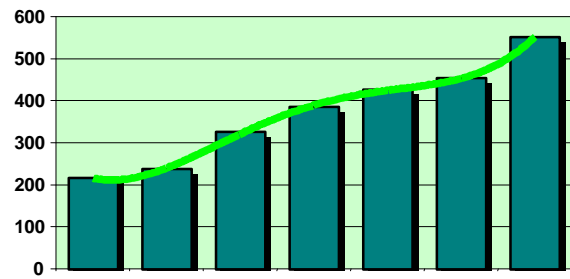

Nati e morti – Anni 2001-2007

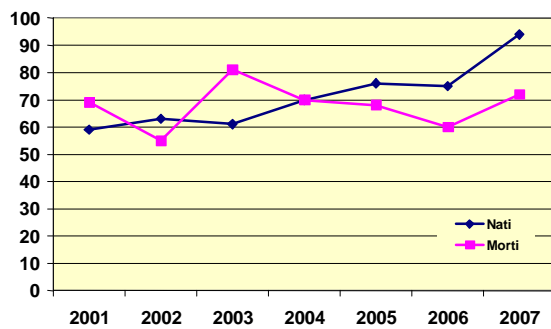

Iscritti e Cancellati – Anni 2001-2007

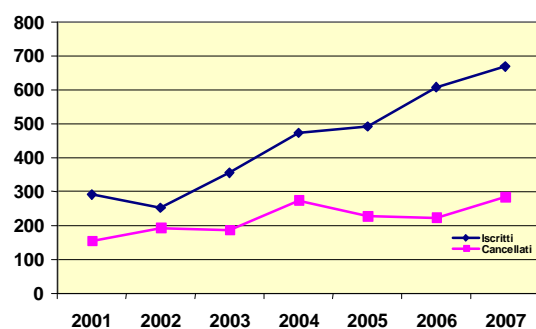

Popolazione per classi d'età nel comune di San Giorgio di Piano

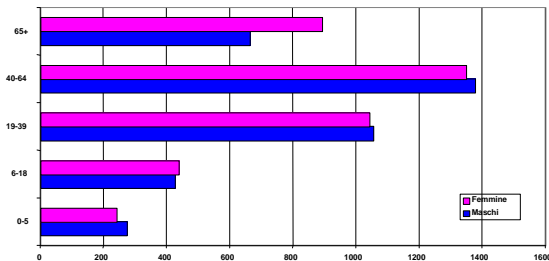

Popolazione per classi d'età nell' associazione Reno-Galliera

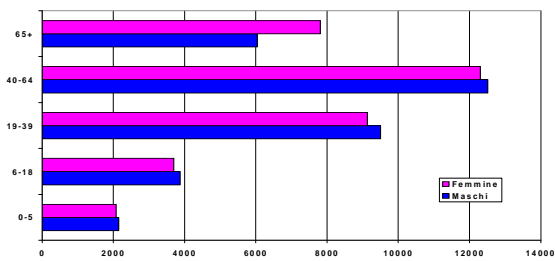

Nazionalità straniere presenti nel comune – Graduatoria crescente delle prime cinque

Nazionalità	Valori assoluti	Nazionalità	Valori assoluti
1° Romania	110	4° Cinese, Rep. Popolare	43
2° Marocco	95	5° Albania	37
3° Pakistan	44	6° Ucraina	37



# San Giovanni in Persiceto



La scheda presenta le principali informazioni relative alla dinamica e alla struttura demografica del comune di San Giovanni in Persiceto prendendo in esame il movimento naturale e migratorio, l'incremento della popolazione, la distribuzione per fasce di età e la presenza degli stranieri. I dati sono stati raccolti presso l'Ufficio Anagrafe e fanno riferimento al 31 dicembre 2007.

Informazioni principali	Maschi	Femmine	Totale	Informazioni principali - 2007	Valori assoluti
Popolazione Residente 2007	12.886	13.378	26.264	Superficie (in km <sup>2</sup> )	114
• 0-5 anni	749	755	1.504	Densità (abitanti per km <sup>2</sup> )	230
• 6-18 anni	1.529	1.355	2.884	Abitazioni (2001)	10.057
• 19-39 anni	3.507	3.371	6.878	Nati	239
• 40-64 anni	4.621	4.502	9.123	Morti	273
• 65 anni e più	2.480	3.395	5.875	Iscritti	1.378
Popolazione Residente 2006	12.610	13.075	25.685	Cancellati	765
Variazione % Pop.Residente 2006-2007	2,2	2,3	2,3	N° di famiglie	11.231
Popolazione Residente Straniera 2007	849	843	1.692	N° di componenti per famiglia	2
Variazione % Pop.Residente Straniera 2006-2007	22,2	24,7	23,4	Minori Residenti Stranieri	402

Popolazione Italiana Residente – Anni 2001-2007

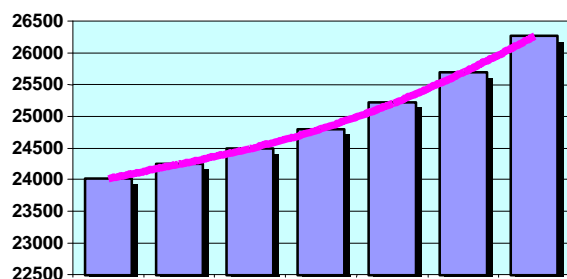

Popolazione Straniera Residente – Anni 2001-2007

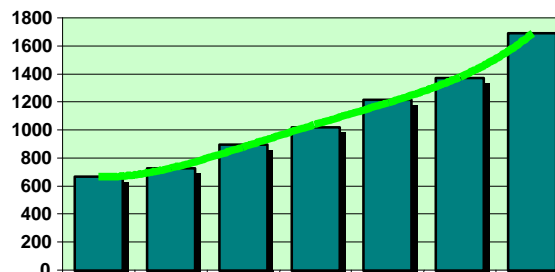

Nati e morti – Anni 2001-2007

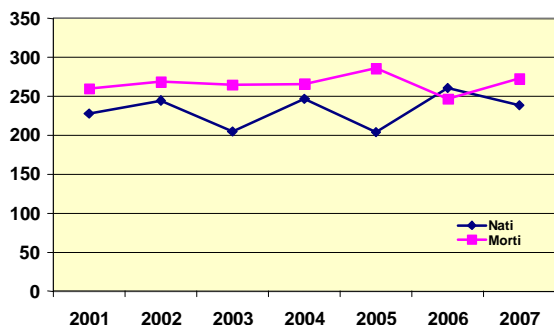

Iscritti e Cancellati – Anni 2001-2007

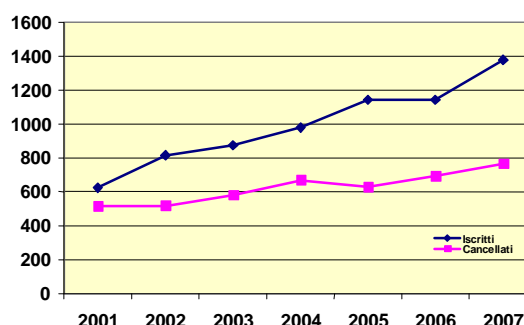

Popolazione per classi d'età nel comune di San Giovanni in Persiceto

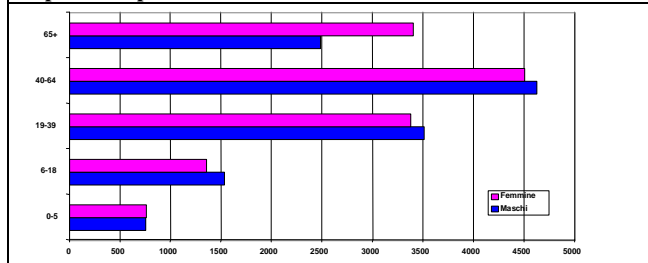

Popolazione per classi d'età nell'associazione Terre d'Acqua

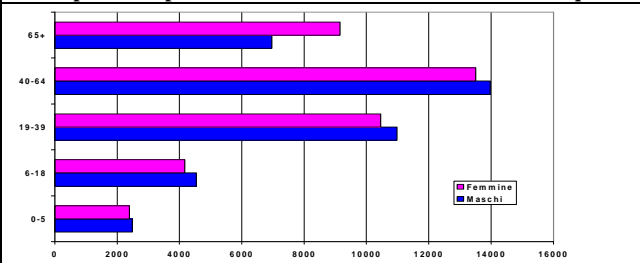

Nazionalità straniere presenti nel comune – Graduatoria crescente delle prime cinque

	Nazionalità	Valori assoluti	Nazionalità	Valori assoluti	
1°	Marocco	403	4°	Tunisia	139
2°	Romania	324	5°	Cinese, Rep. Popolare	94
3°	Pakistan	147	6°	Albania	69

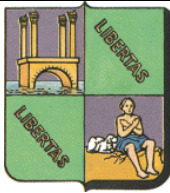

# San Lazzaro di Savena



La scheda presenta le principali informazioni relative alla dinamica e alla struttura demografica del comune di San Lazzaro di Savena prendendo in esame il movimento naturale e migratorio, l'incremento della popolazione, la distribuzione per fasce di età e la presenza degli stranieri. I dati sono stati raccolti presso l'Ufficio Anagrafe e fanno riferimento al 31 dicembre 2007.

Informazioni principali	Maschi	Femmine	Totale	Informazioni principali - 2007	Valori assoluti
Popolazione Residente 2007	14.572	15.876	30.448	Superficie (in km <sup>2</sup> )	45
• 0-5 anni	822	786	1.608	Densità (abitanti per km <sup>2</sup> )	681
• 6-18 anni	1.595	1.451	3.046	Abitazioni (2001)	12.880
• 19-39 anni	3.630	3.551	7.181	Nati	255
• 40-64 anni	5.286	5.914	11.200	Morti	324
• 65 anni e più	3.239	4.174	7.413	Iscritti	1.676
Popolazione Residente 2006	14.538	15.690	30.228	Cancellati	1.387
Variatione % Pop.Residente 2006-2007	0,2	1,2	0,7	N° di famiglie	13.733
Popolazione Residente Straniera 2007	703	829	1.532	N° di componenti per famiglia	2
Variatione % Pop.Residente Straniera 2006-2007	9,8	18,1	14,2	Minori Residenti Stranieri	271

Popolazione Italiana Residente – Anni 2001-2007

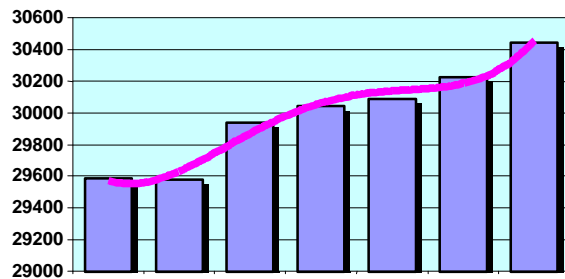

Popolazione Straniera Residente – Anni 2001-2007

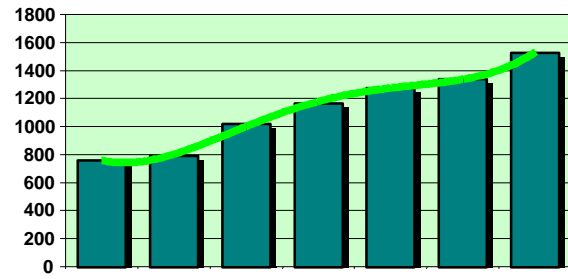

Nati e morti – Anni 2001-2007

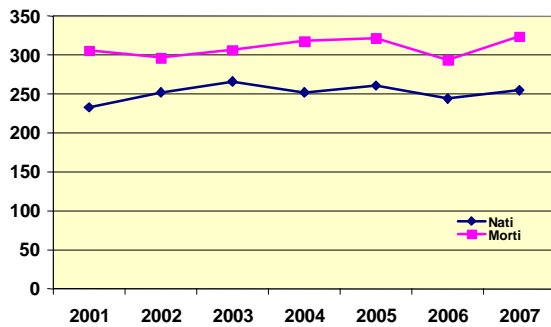

Iscritti e Cancellati – Anni 2001-2007

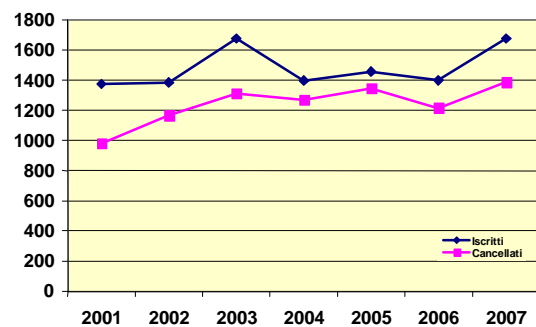

Popolazione per classi d'età nel comune di San Lazzaro di Savena

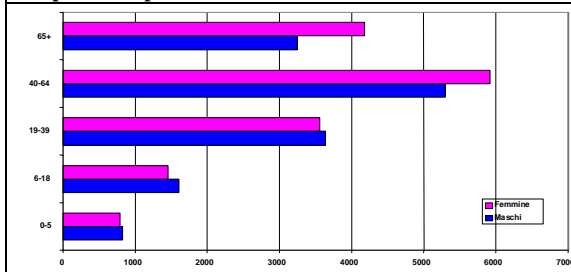

Popolazione per classi d'età nell' associazione Valle dell'Idice

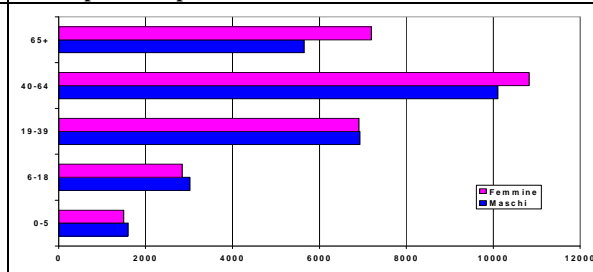

Nazionalità straniere presenti nel comune – Graduatoria crescente delle prime cinque

Nazionalità	Valori assoluti	Nazionalità	Valori assoluti
1° Romania	248	4° Bangladesh	112
2° Albania	161	5° Moldova	105
3° Marocco	125	6° Ucraina	100



# San Pietro in Casale



La scheda presenta le principali informazioni relative alla dinamica e alla struttura demografica del comune di San Pietro in Casale prendendo in esame il movimento naturale e migratorio, l'incremento della popolazione, la distribuzione per fasce di età e la presenza degli stranieri. I dati sono stati raccolti presso l'Ufficio Anagrafe e fanno riferimento al 31 dicembre 2007.

Informazioni principali	Maschi	Femmine	Totale	Informazioni principali - 2007	Valori assoluti
Popolazione Residente 2007	5.603	5.685	11.288	Superficie (in km <sup>2</sup> )	66
• 0-5 anni	358	336	694	Densità (abitanti per km <sup>2</sup> )	172
• 6-18 anni	625	562	1.187	Abitazioni (2001)	4.464
• 19-39 anni	1.600	1.463	3.063	Nati	117
• 40-64 anni	2.023	1.971	3.994	Morti	122
• 65 anni e più	997	1.352	2.349	Iscritti	650
Popolazione Residente 2006	5.528	5.576	11.104	Cancellati	461
Variazione % Pop.Residente 2006-2007	1,4	2,0	1,7	N° di famiglie	4.976
Popolazione Residente Straniera 2007	488	462	950	N° di componenti per famiglia	2
Variazione % Pop.Residente Straniera 2006-2007	7,3	14,1	10,5	Minori Residenti Stranieri	256

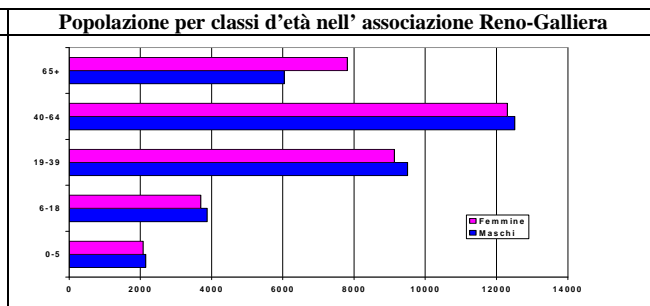
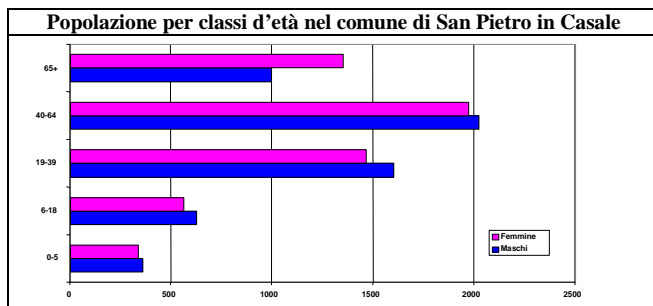
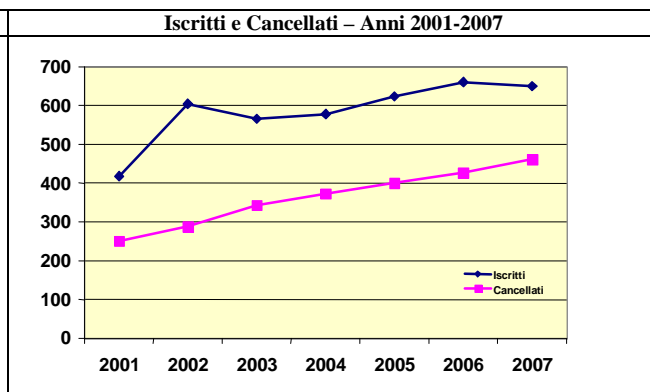
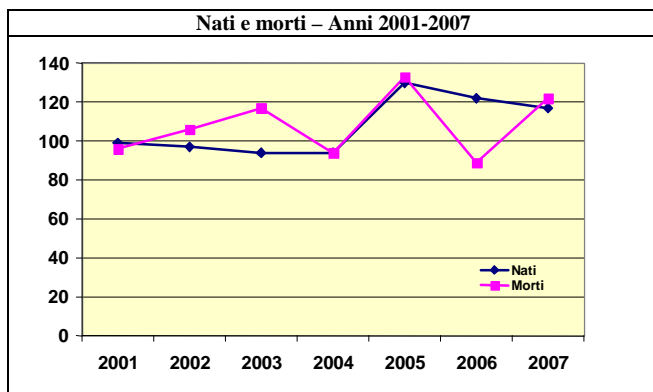
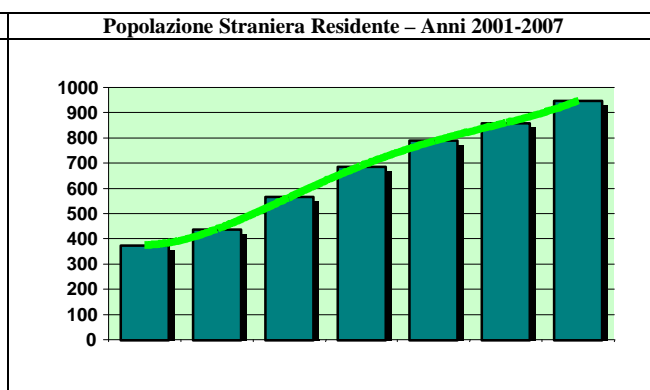
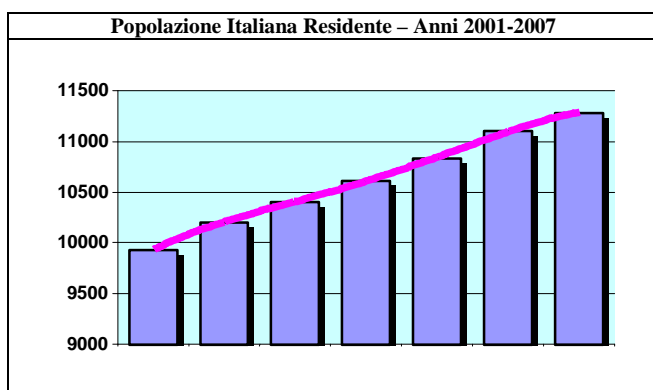

**Nazionalità straniere presenti nel comune – Graduatoria crescente delle prime cinque**

Nazionalità	Valori assoluti	Nazionalità	Valori assoluti
1° Marocco	228	4° Tunisia	102
2° Romania	140	5° Pakistan	83
3° Albania	111	6° Cinese, Rep. Popolare	54



# Sant'Agata Bolognese



La scheda presenta le principali informazioni relative alla dinamica e alla struttura demografica del comune di Sant'Agata Bolognese prendendo in esame il movimento naturale e migratorio, l'incremento della popolazione, la distribuzione per fasce di età e la presenza degli stranieri. I dati sono stati raccolti presso l'Ufficio Anagrafe e fanno riferimento al 31 dicembre 2007.

Informazioni principali	Maschi	Femmine	Totale	Informazioni principali - 2007	Valori assoluti
Popolazione Residente 2007	3.536	3.468	7.004	Superficie (in km <sup>2</sup> )	35
• 0-5 anni	230	233	463	Densità (abitanti per km <sup>2</sup> )	201
• 6-18 anni	431	387	818	Abitazioni (2001)	2.531
• 19-39 anni	1.115	1.046	2.161	Nati	88
• 40-64 anni	1.215	1.080	2.295	Morti	64
• 65 anni e più	545	722	1.267	Iscritti	563
Popolazione Residente 2006	3.388	3.340	6.728	Cancellati	311
Variatione % Pop.Residente 2006-2007	4,4	3,8	4,1	N° di famiglie	2.984
Popolazione Residente Straniera 2007	446	322	768	N° di componenti per famiglia	2
Variatione % Pop.Residente Straniera 2006-2007	18,9	29,8	23,3	Minori Residenti Stranieri	186

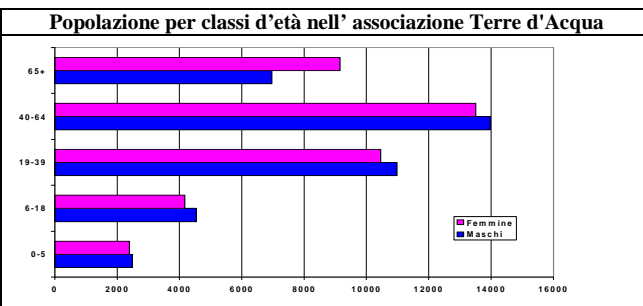
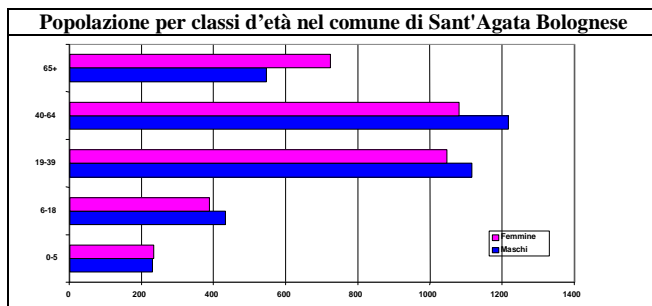
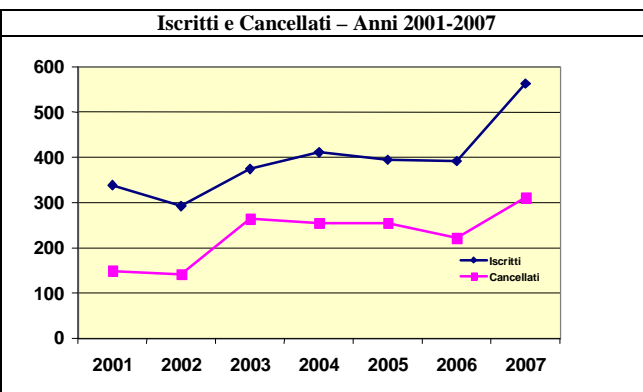
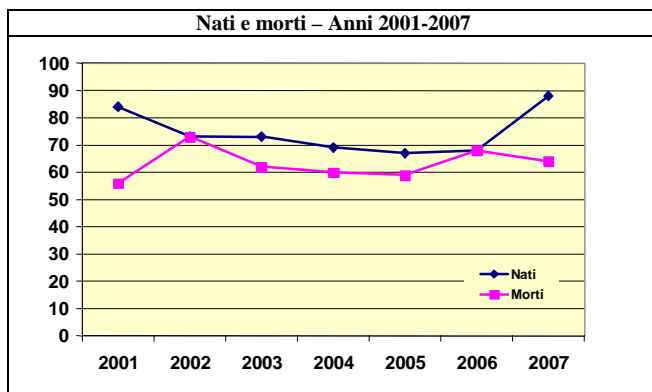
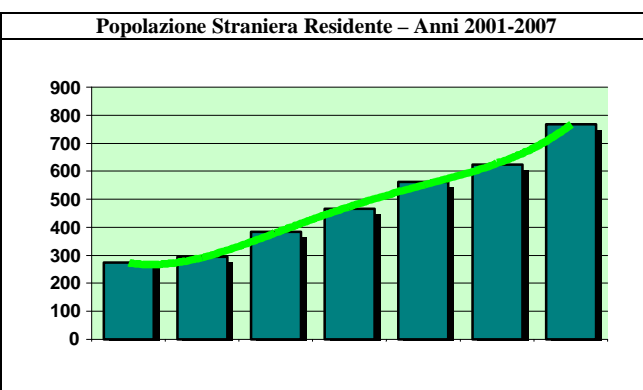
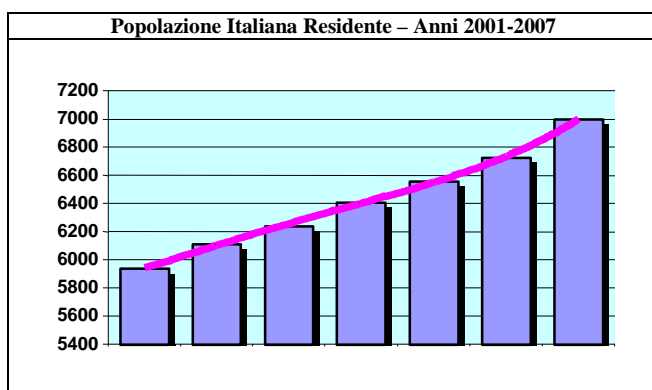

**Nazionalità straniere presenti nel comune – Graduatoria crescente delle prime cinque**

Nazionalità	Valori assoluti	Nazionalità	Valori assoluti
1° Marocco	203	4° Senegal	66
2° Tunisia	111	5° Turchia	45
3° Romania	76	6° Pakistan	43





# Sasso Marconi



La scheda presenta le principali informazioni relative alla dinamica e alla struttura demografica del comune di Sasso Marconi prendendo in esame il movimento naturale e migratorio, l'incremento della popolazione, la distribuzione per fasce di età e la presenza degli stranieri. I dati sono stati raccolti presso l'Ufficio Anagrafe e fanno riferimento al 31 dicembre 2007.

Informazioni principali	Maschi	Femmine	Totale	Informazioni principali - 2007	Valori assoluti
Popolazione Residente 2007	7.141	7.491	14.632	Superficie (in km <sup>2</sup> )	97
• 0-5 anni	440	429	869	Densità (abitanti per km <sup>2</sup> )	152
• 6-18 anni	786	739	1.525	Abitazioni (2001)	6.479
• 19-39 anni	1.805	1.734	3.539	Nati	141
• 40-64 anni	2.575	2.737	5.312	Morti	144
• 65 anni e più	1.533	1.851	3.384	Iscritti	796
Popolazione Residente 2006	7.067	7.353	14.420	Cancellati	581
Variatione % Pop.Residente 2006-2007	1,0	1,9	1,5	N° di famiglie	6.371
Popolazione Residente Straniera 2007	376	438	814	N° di componenti per famiglia	2
Variatione % Pop.Residente Straniera 2006-2007	17,5	23,0	20,4	Minori Residenti Stranieri	189

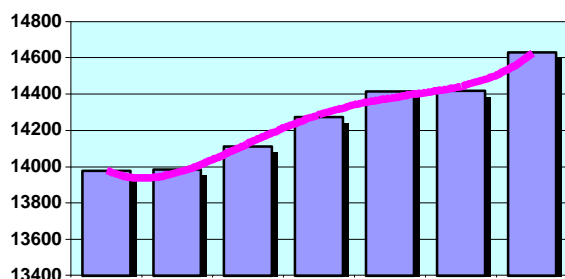
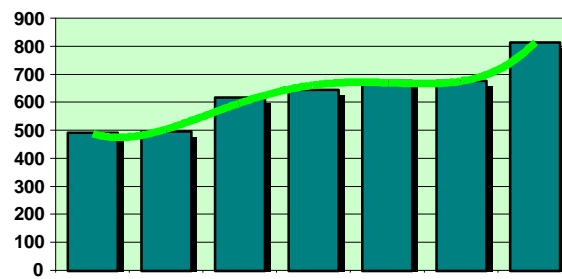
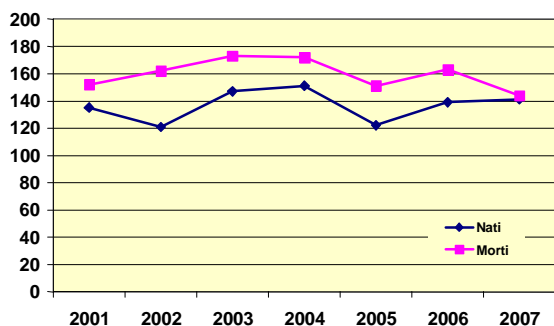
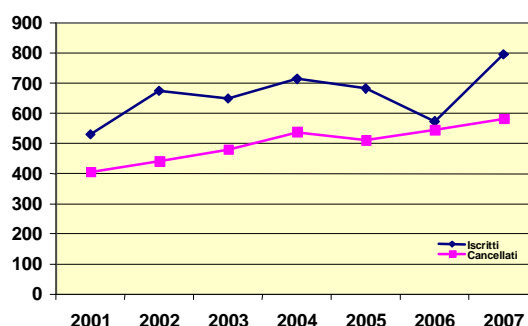
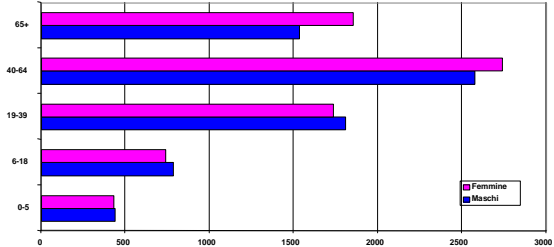
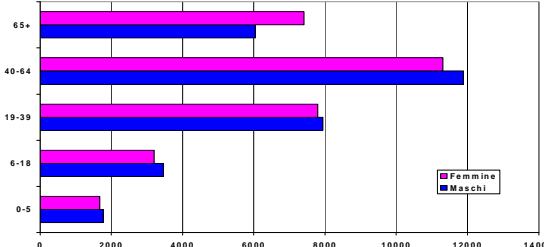
**Popolazione Italiana Residente – Anni 2001-2007****Popolazione Straniera Residente – Anni 2001-2007****Nati e morti – Anni 2001-2007****Iscritti e Cancellati – Anni 2001-2007****Popolazione per classi d'età nel comune di Sasso Marconi****Popolazione per classi d'età nell' associazione Cinque Valli****Nazionalità straniere presenti nel comune – Graduatoria crescente delle prime cinque**

Nazionalità	Valori assoluti	Nazionalità	Valori assoluti
1° Romania	169	4° Albania	68
2° Marocco	118	5° Serbia, Repubblica di	43
3° Tunisia	83	6° Moldova	28



# Savigno



La scheda presenta le principali informazioni relative alla dinamica e alla struttura demografica del comune di Savigno prendendo in esame il movimento naturale e migratorio, l'incremento della popolazione, la distribuzione per fasce di età e la presenza degli stranieri. I dati sono stati raccolti presso l'Ufficio Anagrafe e fanno riferimento al 31 dicembre 2007.

Informazioni principali	Maschi	Femmine	Totale	Informazioni principali - 2007	Valori assoluti
Popolazione Residente 2007	1.412	1.381	2.793	Superficie (in km <sup>2</sup> )	55
• 0-5 anni	70	69	139	Densità (abitanti per km <sup>2</sup> )	51
• 6-18 anni	142	126	268	Abitazioni (2001)	1.740
• 19-39 anni	376	348	724	Nati	33
• 40-64 anni	532	466	998	Morti	31
• 65 anni e più	292	372	664	Iscritti	237
Popolazione Residente 2006	1.390	1.326	2.716	Cancellati	162
Variazione % Pop.Residente 2006-2007	1,6	4,1	2,8	N° di famiglie	1.306
Popolazione Residente Straniera 2007	121	122	243	N° di componenti per famiglia	2
Variazione % Pop.Residente Straniera 2006-2007	17,5	27,1	22,1	Minori Residenti Stranieri	59

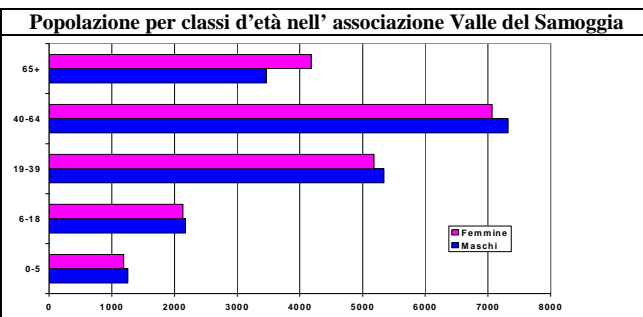
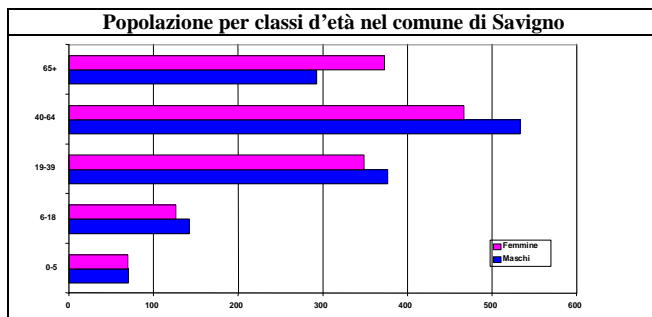
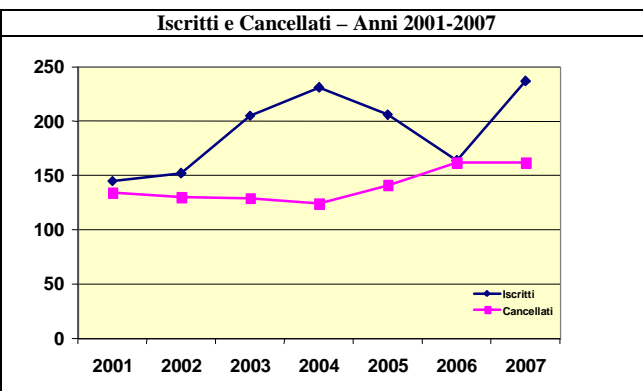
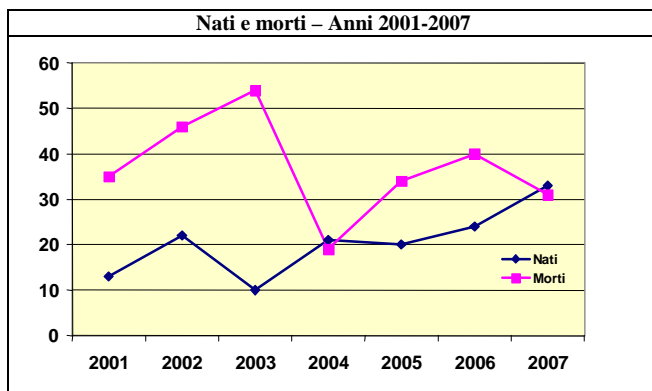
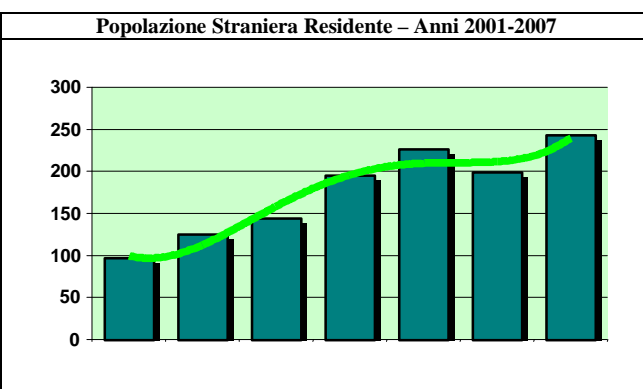
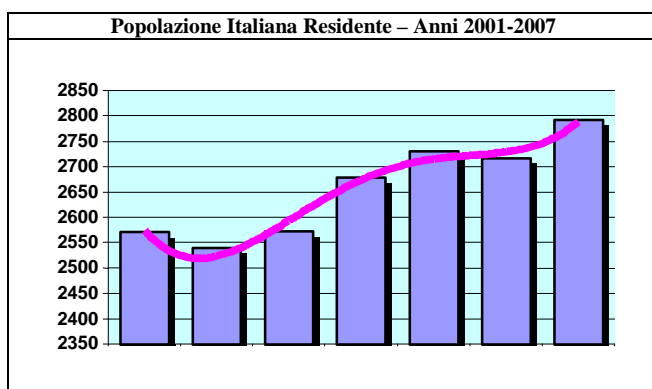

**Nazionalità straniere presenti nel comune – Graduatoria crescente delle prime cinque**

Nazionalità	Valori assoluti	Nazionalità	Valori assoluti
1° Romania	89	4° Ucraina	6
2° Marocco	72	5° Francia	4
3° Albania	35	6° Serbia, Repubblica di	4



# Vergato



La scheda presenta le principali informazioni relative alla dinamica e alla struttura demografica del comune di Vergato prendendo in esame il movimento naturale e migratorio, l'incremento della popolazione, la distribuzione per fasce di età e la presenza degli stranieri. I dati sono stati raccolti presso l'Ufficio Anagrafe e fanno riferimento al 31 dicembre 2007.

Informazioni principali	Maschi	Femmine	Totale	Informazioni principali - 2007	Valori assoluti
Popolazione Residente 2007	3.774	3.829	7.603	Superficie (in km <sup>2</sup> )	60
• 0-5 anni	211	222	433	Densità (abitanti per km <sup>2</sup> )	127
• 6-18 anni	427	364	791	Abitazioni (2001)	4.480
• 19-39 anni	1.021	980	2.001	Nati	81
• 40-64 anni	1.364	1.281	2.645	Morti	98
• 65 anni e più	751	982	1.733	Iscritti	587
Popolazione Residente 2006	3.652	3.760	7.412	Cancellati	379
Variazione % Pop.Residente 2006-2007	3,3	1,8	2,6	N° di famiglie	3.492
Popolazione Residente Straniera 2007	528	484	1.012	N° di componenti per famiglia	2
Variazione % Pop.Residente Straniera 2006-2007	17,9	16,3	17,1	Minori Residenti Stranieri	277

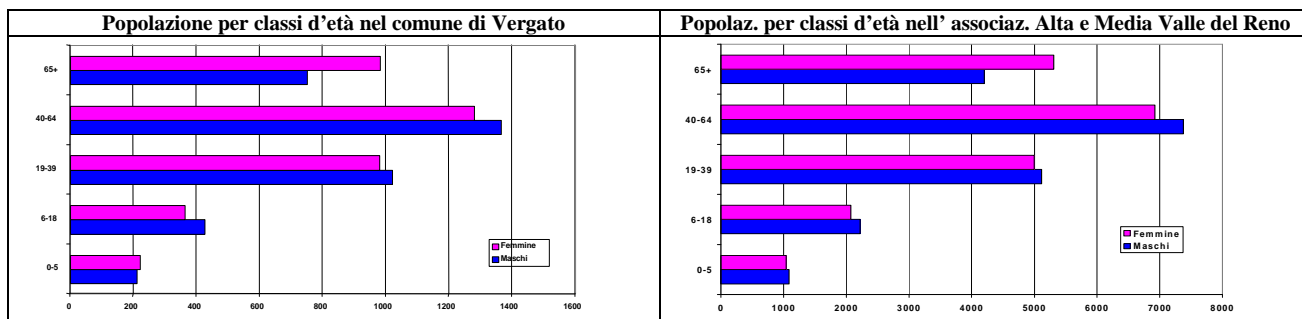
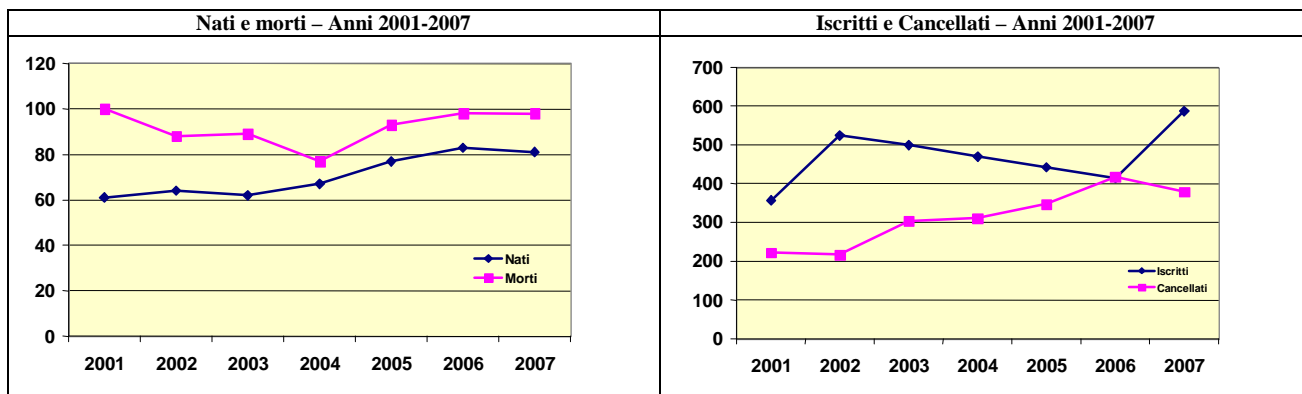
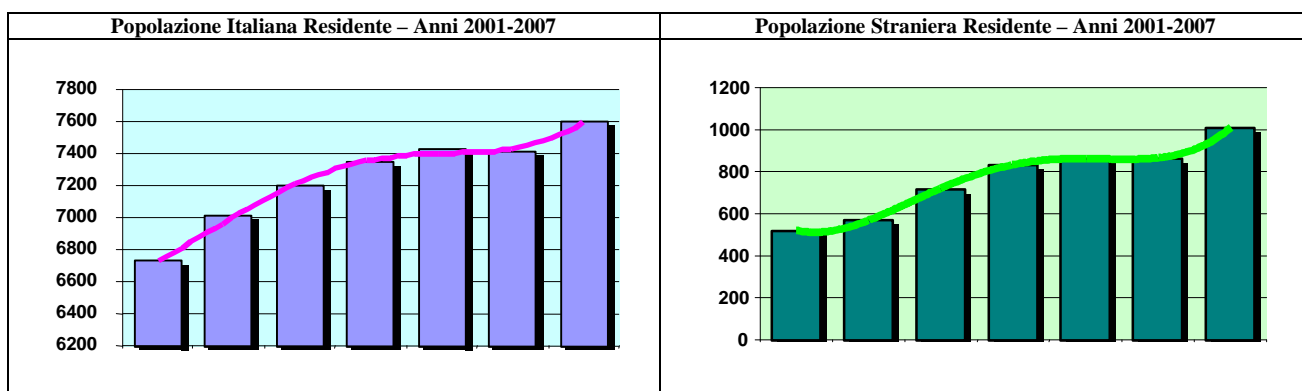

Nazionalità straniere presenti nel comune – Graduatoria crescente delle prime cinque					
	Nazionalità	Valori assoluti		Nazionalità	Valori assoluti
1°	Marocco	423	4°	Tunisia	75
2°	Romania	238	5°	Pakistan	24
3°	Albania	86	6°	Ghana	22



# Zola Predosa



La scheda presenta le principali informazioni relative alla dinamica e alla struttura demografica del comune di Zola Predosa prendendo in esame il movimento naturale e migratorio, l'incremento della popolazione, la distribuzione per fasce di età e la presenza degli stranieri. I dati sono stati raccolti presso l'Ufficio Anagrafe e fanno riferimento al 31 dicembre 2007.

Informazioni principali	Maschi	Femmine	Totale	Informazioni principali - 2007	Valori assoluti
Popolazione Residente 2007	8.457	8.937	17.394	Superficie (in km <sup>2</sup> )	38
• 0-5 anni	499	498	997	Densità (abitanti per km <sup>2</sup> )	461
• 6-18 anni	956	896	1.852	Abitazioni (2001)	6.722
• 19-39 anni	2.175	2.225	4.400	Nati	176
• 40-64 anni	3.100	3.222	6.322	Morti	178
• 65 anni e più	1.724	2.087	3.811	Iscritti	1.215
Popolazione Residente 2006	8.230	8.662	16.892	Cancellati	711
Variatione % Pop.Residente 2006-2007	2,8	3,2	3,0	N° di famiglie	7.647
Popolazione Residente Straniera 2007	489	574	1.063	N° di componenti per famiglia	2
Variatione % Pop.Residente Straniera 2006-2007	14,3	18,8	16,7	Minori Residenti Stranieri	223

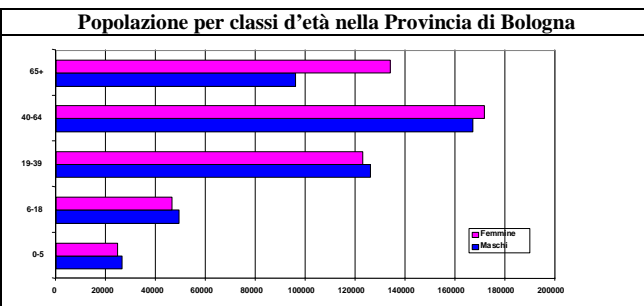
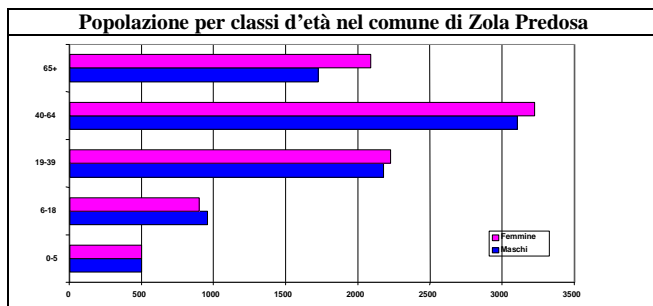
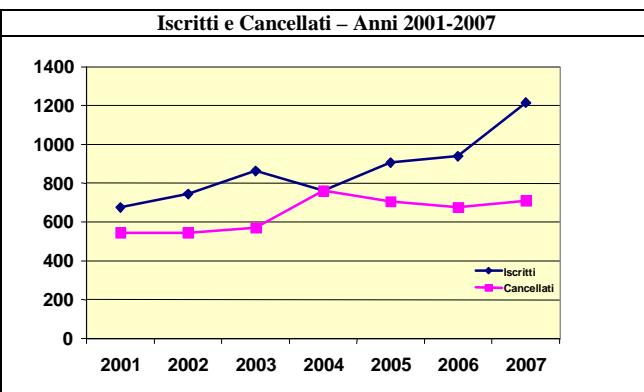
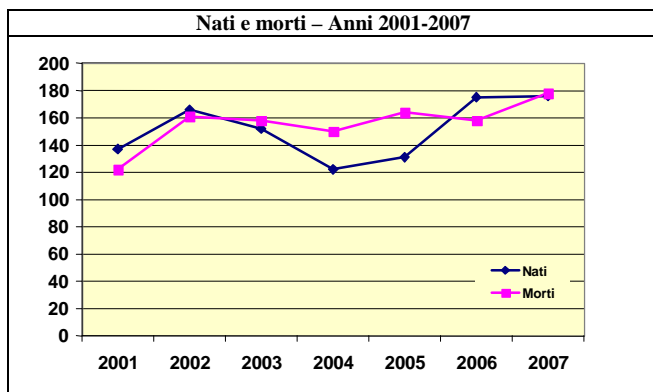
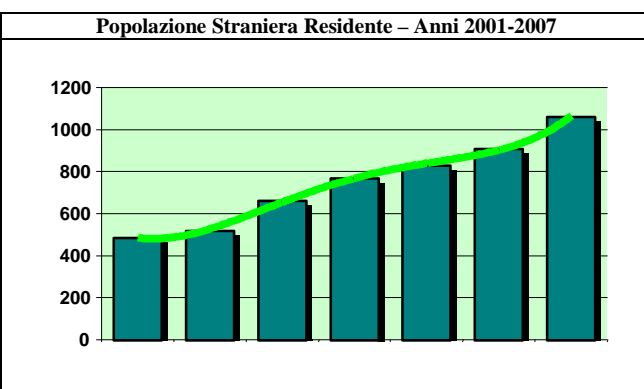
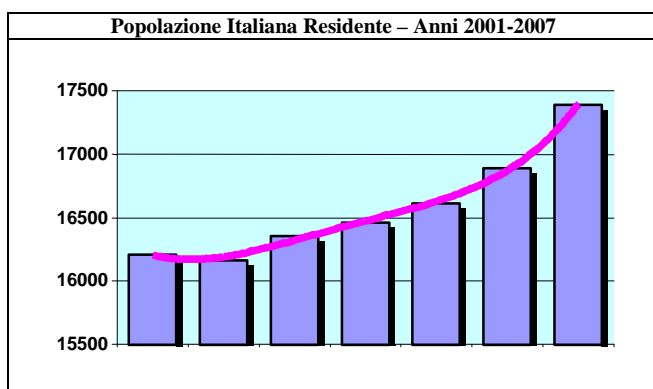

**Nazionalità straniere presenti nel comune – Graduatoria crescente delle prime cinque**

Nazionalità	Valori assoluti	Nazionalità	Valori assoluti
1° Romania	191	4° Filippine	70
2° Marocco	151	5° Tunisia	52
3° Albania	95	6° Moldova	48



# Provincia di Bologna



La scheda presenta le principali informazioni relative alla dinamica e alla struttura demografica della Provincia di Bologna prendendo in esame il movimento naturale e migratorio, l'incremento della popolazione, la distribuzione per fasce di età e la presenza degli stranieri. I dati sono stati raccolti presso gli Uffici Anagrafe e fanno riferimento al 31 dicembre 2007.

Informazioni principali	Maschi	Femmine	Totale	Informazioni principali - 2007	Valori assoluti
Popolazione Residente 2007	464.759	499.325	964.084	Superficie (in km <sup>2</sup> )	3.703
• 0-5 anni	26.370	24.730	51.100	Densità (abitanti per km <sup>2</sup> )	260
• 6-18 anni	49.347	46.369	95.716	Abitazioni (2001)	455.699
• 19-39 anni	126.043	122.814	248.857	Nati	8820
• 40-64 anni	166.956	171.603	338.559	Morti	10922
• 65 anni e più	96.041	133.792	229.833	Iscritti	46880
Popolazione Residente 2006	460.286	494.396	954.682	Cancellati	35376
Variatione % Pop.Residente 2006-2007	1,0	1,0	1,0	N° di famiglie	452.177
Popolazione Residente Straniera 2007	37.015	38.252	75.267	N° di componenti per famiglia	2
Variatione % Pop.Residente Straniera 2006-2007	12,8	16,0	14,4	Minori Residenti Stranieri	16588

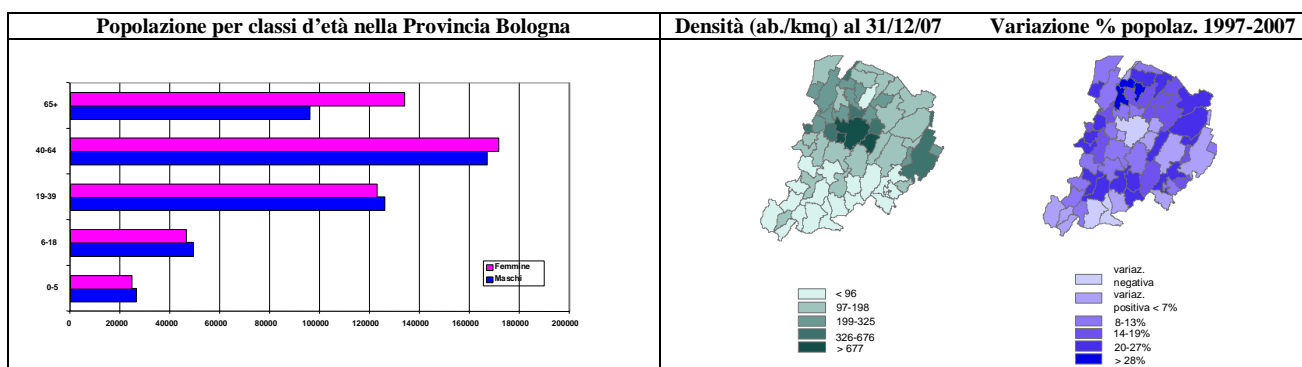
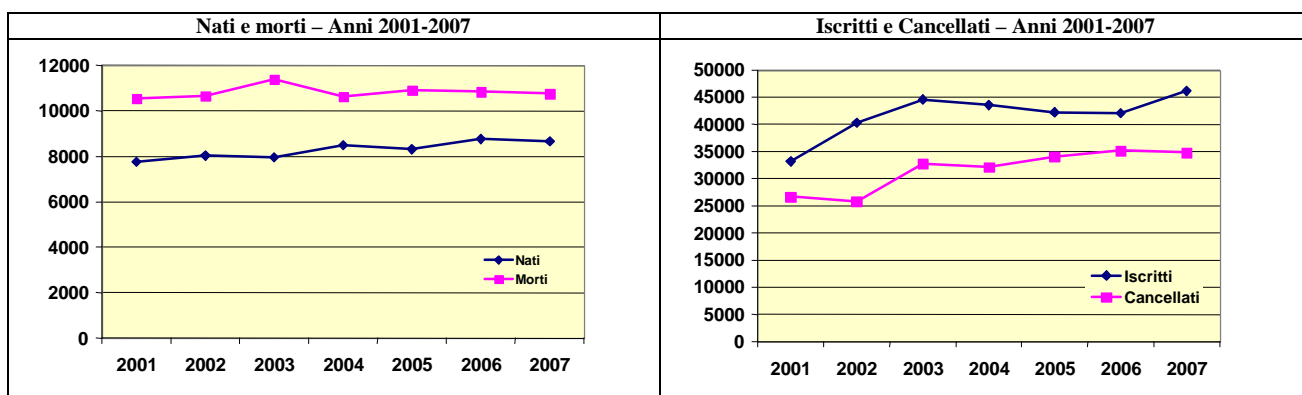
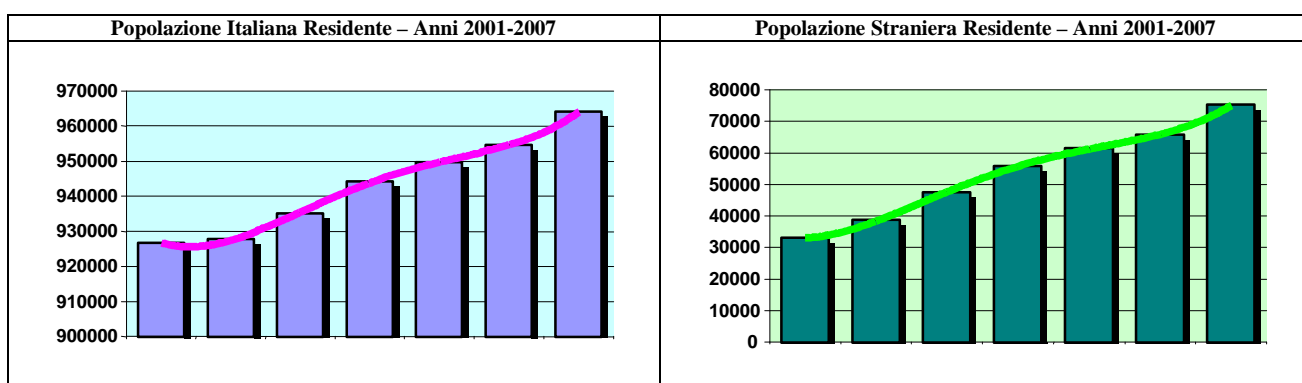

Nazionalità straniere presenti nel comune – Graduatoria crescente delle prime cinque					
	Nazionalità	Valori assoluti	Nazionalità	Valori assoluti	
1°	Marocco	12695	4°	Filippine	4280
2°	Romania	10909	5°	Tunisia	3803
3°	Albania	6206	6°	Cinese, Rep. Pop.	3359

\*Nota bene: il totale della popolazione per fasce di età può non corrispondere all'ammontare complessivo della popolazione nel comune in quanto i due dati vengono raccolti attraverso due diversi modelli di rilevazione.