ASPETTANDO...
NOTTE EUROPEA DEI RICERCATORI 2020
www.nottedeiricercatori-society.eu

SOCIETY NEXT è un progetto finanziato dalla Comunità Europea nell'ambito delle azioni Marie Skłodowska Curie, G.A. n. 954949

COLLOQUIO SU "AMBIENTE E CLIMA. *Il presente per il futuro*"

4 novembre 2020
18.00 – 19.00

Mariangela Ravaioli, intervistata da Mila D'Angelantonio, racconterà i contenuti degli Atti del Convegno tenuto a Lecce, 14 - 16 novembre 2019, dedicato dall'Associazione Donne e Scienza alle tematiche ambientali con un approccio interdisciplinare e olistico, con l'obiettivo di cogliere le diverse implicazioni attuali, globali e in prospettiva intorno alle questioni cruciali che riguardano il presente e il futuro del pianeta.

Collegati allo streaming di LepidaTV per seguire http://www.lepida.tv/in-onda-oggi

Progettazione e percorso a cura di Mila D'Angelantonio (ISOF-CNR) e Mariangela Ravaioli (ISMAR-CNR)
realizzazione a cura di LepidaTV e Carmela Palazzolo

Volume a cura di Cristina Mangia, Mariangela Ravaioli, Sveva Avveduto, Patrizia Colella, Giuliana Rubbia
Roma: Istituto di Ricerche sulla Popolazione e le Politiche Sociali
2020, pp. 288 (IRPPS Monografie)
Edito da
CNR-IRPPS e-Publishing:
http://www.irpps.cnr.it/e-pub/ojs/

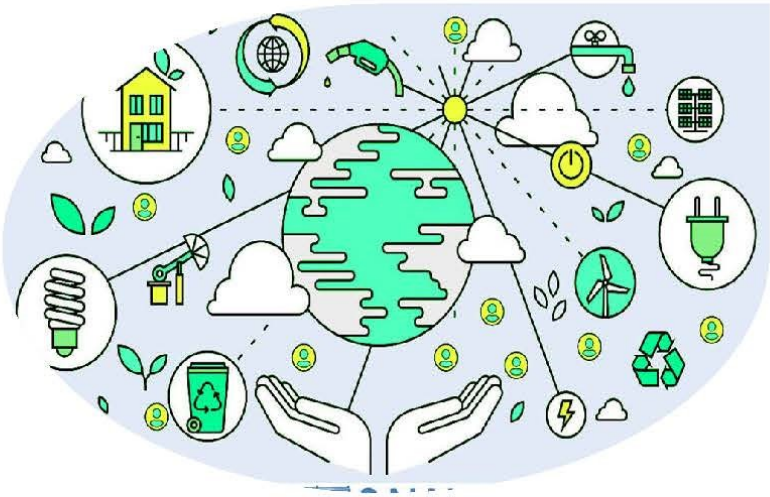

Evento realizzato con contributo e collaborazione di
Associazione Donne e Scienza http://www.donnescienza.it/ e in particolare per il contributo di contenuti e video Sveva Avveduto - CNR-IRSSP Roma, Cristina Mangia - CNR-ISAC Lecce, Giuliana Rubbia Rinaldi - INGV Roma e Vincenza A. M. Luprano - ENEA-CR Brindisi
Il Festival della cultura tecnica della Città metropolitana di Bologna e la Notte della Ricerca SocietyNext 2020 per l'opportunità di dar vita a questo evento
Giorgio Lulli - CNR-IMM Bologna per la creazione dei contenuti grafici e la condivisione della progettazione
Gabriele Marozzi - CNR-ISMAR Bologna, collaboratore e responsabile dell'Archivio fotografico ISMAR di Bologna per la concessione delle foto scattate in Antartide
Gli Sponsor e Collaboratori del Convegno - CNR- ISAC Istituto di Scienze dell'Atmosfera e del Clima, CNR- ISMAR Istituto di Scienze Marine, Università del Salento, Associazione Creis, Centro Studi Osservatorio Donna Università del Salento, Centro di Eccellenza di Ateneo per la Sostenibilità, Università degli Studi di Bari Aldo Moro
Per il Patrocinio: RUS - Rete delle Università per lo Sviluppo sostenibile, CNR- IBE Istituto per la BioEconomia, INGV Istituto Nazionale di Geofisica e Vulcanologia, ASVIS- Alleanza Italiana per lo Sviluppo Sostenibile, AISAM Associazione Italiana di Scienze dell'Atmosfera e Meteorologia
Con il supporto: Provincia di Lecce, FLC- CGIL, Proteo Fare Sapere