

Provincia di Bologna

AMBITO 5

SCOLARITA' E COMPOSIZIONE DEMOGRAFICA

Il punto di vista territoriale

Ambito Territoriale 5

Imola

Comuni:

Imola

Castel San Pietro Terme

Medicina

Borgo Tossignano

Casalfiumanese

Castel del Rio

Castel Guelfo

Dozza

Fontanelice

Mordano

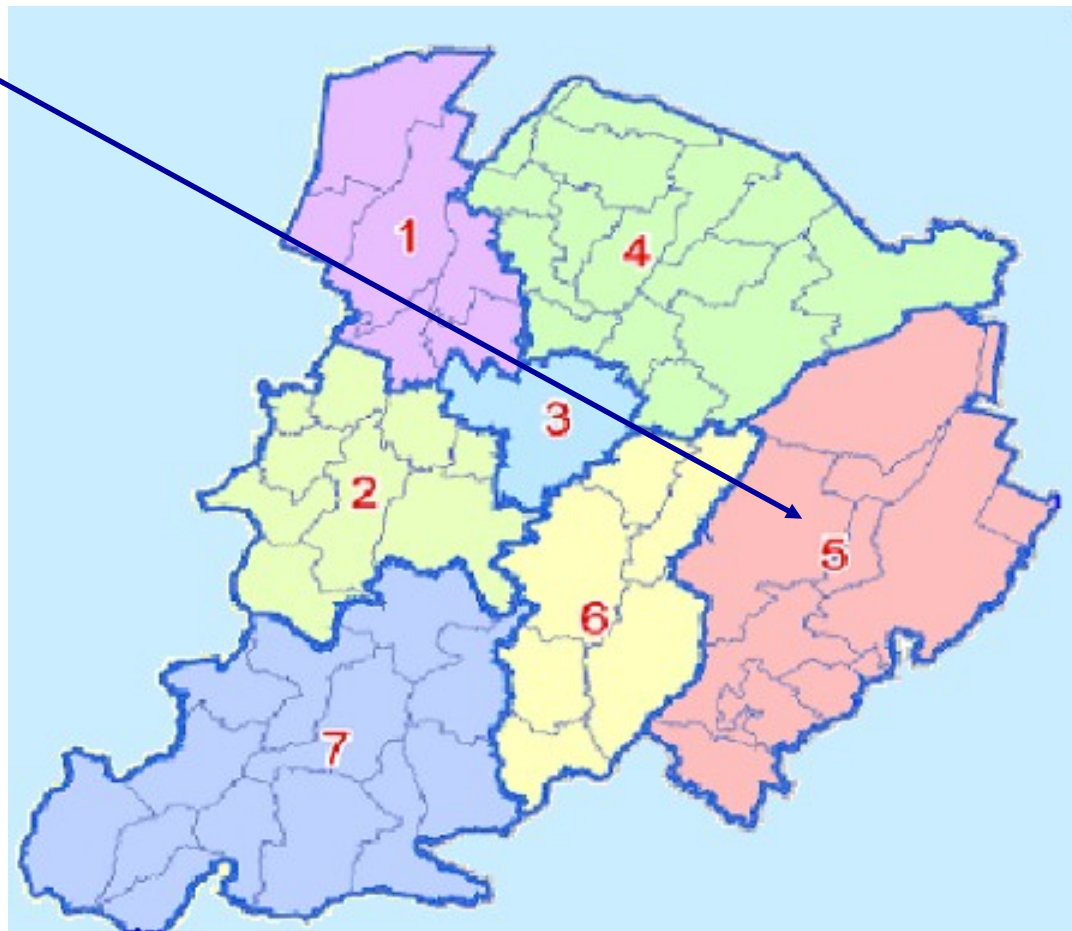

La demografia

Ambito 5 Imola

Popolazione residente nell'Ambito 5 per Comune e genere

Comune	M	F	Totale (gennaio 2010)	% sul totale
Borgo Tossignano	1.645	1.678	3.323	2,5%
Casalfiumanese	1.735	1.742	3.477	2,6%
Castel del Rio	608	652	1.260	1,0%
Castel Guelfo di Bologna	2.136	2.143	4.279	3,2%
Castel San Pietro Terme	10.167	10.518	20.685	15,7%
Dozza	3.254	3.263	6.517	4,9%
Fontanelice	967	953	1.920	1,5%
Imola	33.426	35.686	69.112	52,4%
Medicina	8.185	8.490	16.675	12,6%
Mordano	2.411	2.314	4.725	3,6%
Totale	64.534	67.439	131.973	100,0%

Fonte: Ufficio Statistica Provincia di Bologna, rilevazione di gennaio 2010

Popolazione residente nell'Ambito 5 per Comune e fascia di età

Comune	0-2	3-5	6-10	11-13	14-18	19-24	Totale 0- 24	% sul tot. Ambito 2
Borgo Tossignano	95	109	170	112	149	177	812	2,8%
Casalfiumanese	96	116	180	103	146	165	806	2,7%
Castel del Rio	31	37	57	34	40	57	256	0,9%
Castel Guelfo di Bologna	156	139	229	113	186	191	1.014	3,5%
Castel San Pietro Terme	579	529	906	547	835	993	4.389	14,9%
Dozza	213	231	338	179	292	341	1.594	5,4%
Fontanelice	59	76	100	37	79	96	447	1,5%
Imola	1.892	1.856	3.040	1.782	2.980	3.624	15.174	51,7%
Medicina	533	564	811	412	680	799	3.799	12,9%
Mordano	145	119	217	140	213	249	1.083	3,7%
Totale	3.799	3.776	6.048	3.459	5.600	6.692	29.374	100,0%
% sul tot provinciale	14,1%	14,1%	14,3%	14,6%	15,1%	14,6%	14,5%	

Fonte: Ufficio Statistica Provincia di Bologna, rilevazione di gennaio 2010

Confronto popolazione residente nell'Ambito 5 per fascia di età (anno 2008 e anno 2010)

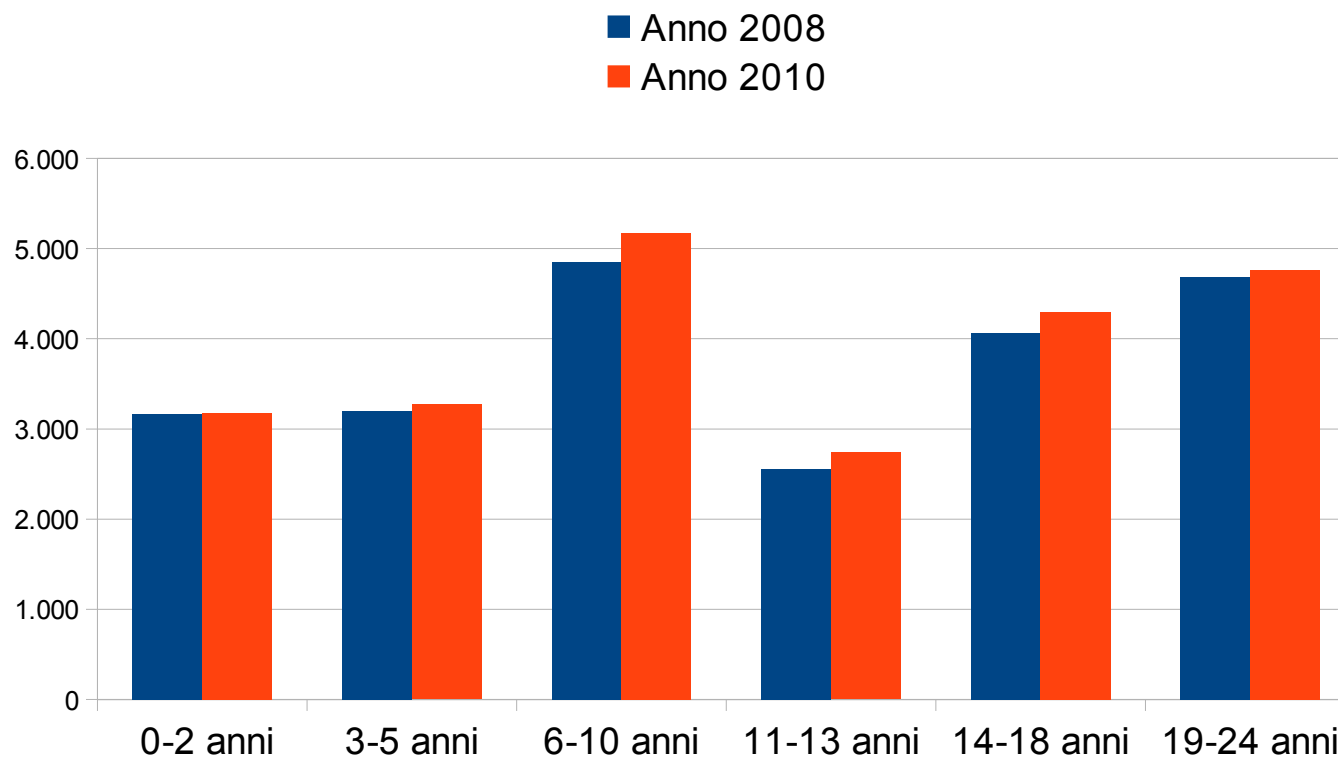

Fonte: Ufficio Statistica Provincia di Bologna, rilevazioni di gennaio 2008 e gennaio 2010

La scolarità

Ambito 5
Imola

Gli studenti iscritti nelle Istituzioni Scolastiche dell'Ambito 5

Istituzioni scolastiche Ambito 5	Totale iscritti	% di femmine	% di stranieri	% di stranieri nelle scuole della provincia
Primarie	6060	47,40%	12,40%	14,1%
Secondarie di I grado	3585	48,70%	11,40%	14,8%
Secondarie di II grado	5465	46,90%	8,30%	9,6%
Totale	15110	47,50%	10,70%	12,8%

Fonte: Osservatorio sulla Scolarità della Provincia di Bologna, su dati Anagrafe Regionale Studenti, rilevazione di settembre 2010

Gli iscritti nelle Istituzioni Scolastiche Primarie e Secondarie di I grado dell'Ambito 5

ISTITUZIONE SCOLASTICA	ISCRITTI A.S. 2010-2011	VARIAZIONE % RISP. A.S. 2009-10
DIREZIONE DIDATTICA CASTEL SAN PIETRO T.	637	-2,2%
I.C. BORGO TOSSIGNANO	662	-0,6%
I.C. CASTEL SAN PIETRO TERME	754	3,6%
I.C. DOZZA IMOLESE E CASTEL GUELFO	811	2,0%
I.C. MEDICINA	1211	2,5%
I.C. N° 3 IMOLA MORDANO	665	-1,8%
I.C. N° 4 IMOLA	932	-1,5%
I.C. N° 6 IMOLA	899	8,2%
I.C. N° 7 IMOLA	858	-0,2%
I.C. N° 1 IMOLA	480	3,7%
I.C. N° 5 IMOLA	493	-3,3%
I.C. N° 2 IMOLA	646	0,0%
IST. PARITARIO DON SARTI	130	-6,5%
IST. PARITARIO SAN GIOVANNI BOSCO	410	2,2%
IST. PARITARIO SUORE VISITANDINE	57	16,3%

n.b. non sono compresi gli iscritti alla scuola dell'infanzia

Fonte: Osservatorio sulla Scolarità della Provincia di Bologna, su dati Anagrafe Regionale Studenti, rilevazione di settembre 2010

Gli iscritti nelle Istituzioni Scolastiche Secondarie di II grado dell'Ambito 2

Istituzione Scolastica	Plesso scolastico	Totale iscritti	differenza rispetto a.s. precedente v.a.
I.I.S. ALBERGHETTI	IST. PROF. ALBERGHETTI	321	16
	IST. TECNICO ALBERGHETTI	872	82
	Totale	1193	98
I.I.S. BRUNO	IST. PROF. CANEDI - MOLINELLA	108	34
	LICEO BRUNO SEDE MEDICINA	88	12
	Totale	196	46
I.I.S. PAOLINI - CASSIANO	IST. PROF. CASSIANO DA IMOLA	431	8
	IST. TECNICO PAOLINI	764	26
	Totale	1195	34
I.I.S. RAMBALDI - VALERIANI - A. DA IMOLA	LICEO ALESSANDRO DA IMOLA	653	51
	LICEO VALERIANI	675	-70
	Totale	1328	-19
I.I.S. SCAPPI	IPSAR SCAPPI	802	21
	I.TEC E TUR. SCAPPI	56	33
	Totale	858	54
I.I.S. SCARABELLI - GHINI	IST. PROF. GHINI	184	-29
	IST. TECNICO SCARABELLI	462	7
	Totale	646	-22
IST. PARITARIO SUORE VISITANDINE	IST. PROF. SUORE VISITANDINE	6	-23
	LICEO VISITANDINE MALPIGHI	21	6
	LICEO SAN PIO X	22	-6
	Totale	49	-23

Fonte: Osservatorio sulla Scolarità della Provincia di Bologna, su dati Anagrafe Regionale Studenti, rilevazione di settembre 2010

Le Istituzioni Scolastiche Secondarie di II grado

Ambito 5
Imola

Il pendolarismo scolastico

- ✧ Le scuole sec. di II grado dell'ambito 5 rappresentano il **16% dell'offerta formativa provinciale**.
- ✧ Tra gli studenti che frequentano le scuole sec. di II g. dell'ambito 5, **il 79% è residente nell'ambito**.
- ✧ Tra i ragazzi residenti nell'ambito 5, **l'83% frequenta un istituto sec. di II g. collocato nel proprio territorio**.
- ✧ Tra i ragazzi residenti nell'ambito 5, **il 17% “emigra” verso scuole al di fuori dell'ambito di residenza**, in particolare verso la provincia di Ravenna.

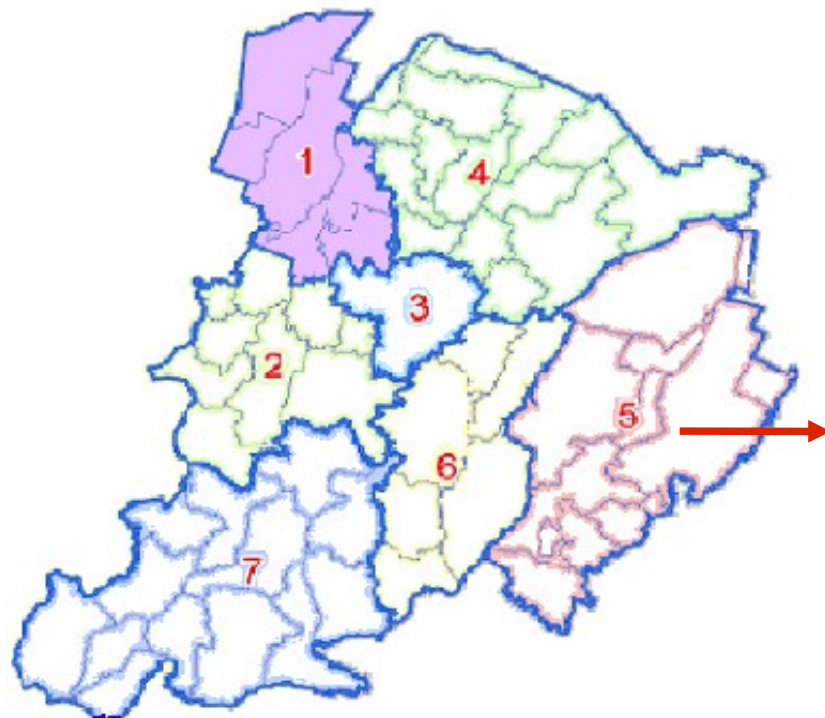

Fonte: Osservatorio sulla Scolarità della Provincia di Bologna, su dati Anagrafe Regionale Studenti, rilevazione di settembre 2010

Macro area e indirizzo di studio delle Istituzioni Scolastiche secondarie di II grado dell'Ambito 5

Macro area	Indirizzo di studio	Totale iscritti	% sul Totale
Liceale	linguistico	326	6,1%
	classico	105	2,0%
	scientifico	1077	20,2%
	scienze sociali	339	6,4%
	Totale liceo	1847	34,6%
Tecnica	tecnico commerciale	509	9,5%
	tecnico agrario	457	8,6%
	tecnico geometri	296	5,5%
	tecnico industriale	443	8,3%
	Totale tecnico	1705	32,0%
Professionale	Prof. industria e artigianato	313	5,9%
	Prof. agrario	186	3,5%
	Prof. commerciale	388	7,3%
	Prof. servizi sociali	145	2,7%
	Prof. alberghiero e ristorazione	751	14,1%
	Totale prof.	1783	33,4%

Fonte: Osservatorio sulla Scolarità della Provincia di Bologna, su dati Anagrafe Regionale Studenti, rilevazione di settembre 2010

La riuscita scolastica

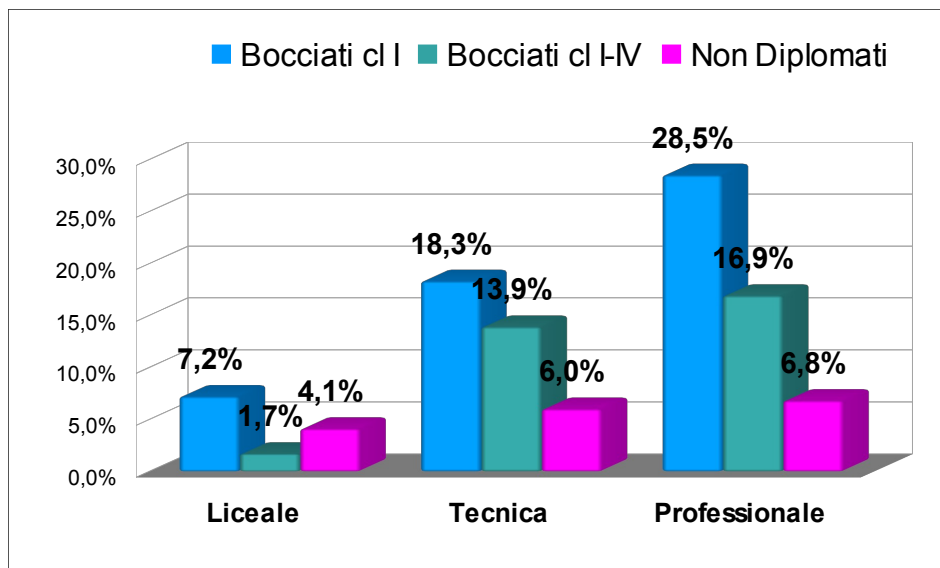

**La riuscita scolastica degli
studenti delle scuole
Secondarie di II grado
dell'Ambito 5**

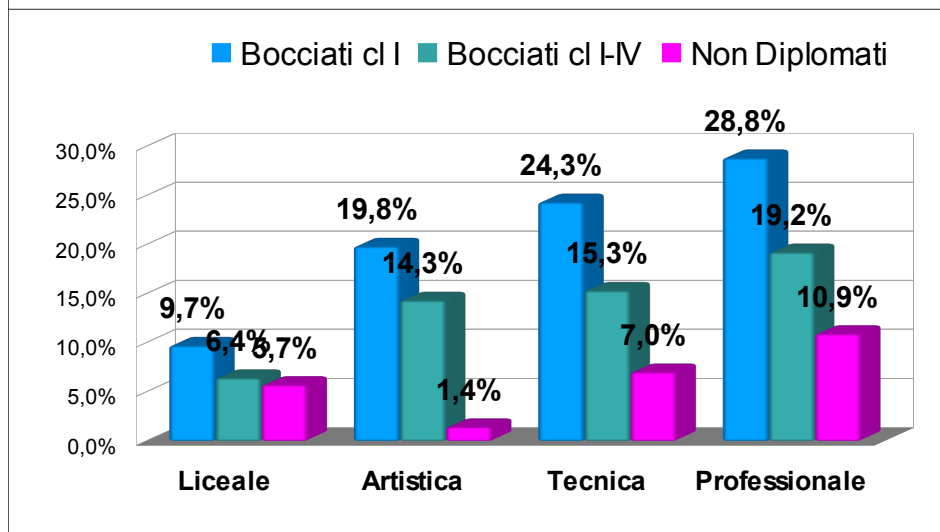

**La riuscita scolastica degli
studenti delle scuole
Secondarie di II grado
della provincia di Bologna**

Fonte: Osservatorio sulla Scolarità della Provincia di Bologna, su dati Anagrafe Regionale Studenti, rilevazione di luglio 2011

La carriera e i percorsi scolastici

➔ ogni 100 ragazzi iscritti in classe I di un istituto scolastico di II grado dell'Ambito 5, solo 69 giungono in classe V senza interruzioni del percorso
(70 a livello provinciale)

➔ all'incirca 1 studente su 4 tra coloro che frequentano gli istituti di II grado dell'Ambito 5 si trova in una posizione non standard rispetto all'età anagrafica e alla classe frequentata
(1 su 4 a livello provinciale)

Fonte: Osservatorio sulla Scolarità della Provincia di Bologna, su dati Anagrafe Regionale Studenti, rilevazione di luglio 2011

Corsi di Formazione Professionale

per l'adempimento del diritto-dovere all'istruzione e alla formazione

Iscritti a corsi di F.P. in enti con sede nell'Ambito 5

Enti di Formazione Professionale	Qualifica	I anno	II anno	Totale iscritti
C.I.O.F.S. - F.P. EMILIA ROMAGNA (IMOLA)	INSTALLATORE E MANUTENTORE IMPIANTI ELETTRICI	19	20	39
	OPERATORE ALLE CURE ESTETICHE	40	21	61
	OPERATORE AMMINISTRATIVO-SEGRETARIALE	20	38	58
	Totale	79	79	158
% sul totale degli iscritti a corsi di F.P. Della provincia				8,6%

Residenti nell'Ambito 5 iscritti a corsi di F.P. della provincia

Anno di corso	Totale iscritti a corsi di F.P. residenti nell'Ambito 5	% di femmine	% di stranieri
I anno	74	50,0%	25,0%
II anno	84	46,2%	23,8%
Totale	158	48,1%	24,4%

Fonte: Sistema Informativo della Formazione Professionale, rilevazione di settembre 2010

Servizio Scuola e Formazione

Corsi Serali e Centri Territoriali Permanenti con sede nell'Ambito 5

Istizione Scolastica	Totale iscritti	% di femmine	% di stranieri
IST. PROF. B. SCAPPI - SERALE (CASTEL S.PIETRO T.)	105	81,9%	18,1%
IST. TECNICO F. ALBERGHETTI SERALE (IMOLA)	89	76,4%	23,6%
TOTALE CORSI SERALI	194	79,2%	20,8%
CTP IMOLA (IC N°7)	571	58,0%	52,0%

Fonte: Osservatorio sulla Scolarità della Provincia di Bologna, su dati Anagrafe Regionale Studenti, rilevazione di settembre 2010 per i corsi serali e marzo 2011 per i CTP