

ISTRUZIONE DEGLI ADULTI

*Corsi di istruzione per adulti
dei CTP e Istituti Serali
di Bologna e provincia*

Servizi di supporto all'orientamento degli adulti privi di titolo di studio
che intendono rientrare nel sistema dell'istruzione

Rif. P.A. 2010-1532/BO approvato con Determina Dirigenziale n.777/2010

Servizi di supporto all'orientamento degli adulti privi di titolo di studio che intendono rientrare nel sistema dell'istruzione

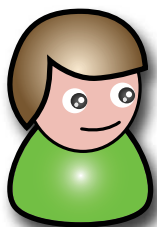

A cura di Cinzia De Angelis, Emilio Porcaro, Stefania Sabella

Redazione: Ce.Trans S.r.l., Viale Masini, 36 40126 Bologna - www.cetrans.it

Progetto grafico: Luigi Busacchi

Stampa: Azeta Print Service S.r.l. - Bologna

Si ringraziano i dirigenti e i docenti di tutti i CTP e gli Istituti con corsi serali; Cristiano Bruzzi, Marina Mazzotti e l'Associazione Migrazioni di Bologna per le traduzioni; Marilù Cecere e Miranda Mattei; il Centro Risorse Provinciale per l'Orientamento

Un ringraziamento particolare a Tiziana Di Celmo, del Servizio Scuola e Formazione della Provincia di Bologna e a Cristina Maria Silvestri, dirigente del CTP Besta.

Dati aggiornati al 30 novembre 2011

INDICE

Presentazione	pag. 3
Introduzione	pag. 4
Informazioni per gli stranieri	pag. 6
L'offerta formativa che incontra i miei bisogni	pag. 14
Come posso scegliere bene?	pag. 15
Il sistema di istruzione degli adulti	pag. 16
I luoghi d'istruzione per gli adulti	pag. 18
Offerta dei CTP	pag. 20
Offerta dei corsi serali	pag. 22
Il tutor SPRINT	pag. 24
S.Or.Prendo	pag. 26
Punti di erogazione SPRINT	pag. 28
Come leggere la guida	pag. 30
CTP Besta	pag. 32
CTP Dozza	pag. 34
CTP Budrio	pag. 36
CTP Castel San Pietro Terme	pag. 38
CTP Castiglione dei Pepoli	pag. 40
CTP Imola	pag. 42
CTP San Giovanni in Periceto	pag. 44
CTP Vergato	pag. 46
I.I.S. Alberghetti	pag. 48
I.I.S. Aldini Valeriani - Sirani	pag. 50
I.I.S. Artistico Arcangeli	pag. 52
I.I.S. Belluzzi - Fioravanti	pag. 54
I.I.S. Caduti della Direttissima	pag. 56
I.I.S. Fantini	pag. 58
I.I.S. Bruno	pag. 60
I.I.S. Keynes	pag. 62
I.I.S. Majorana	pag. 64
I.I.S. Malpighi	pag. 66
I.I.S. Manfredi - Tanari	pag. 68
I.I.S. Montessori - Da Vinci	pag. 70
I.I.S. Scappi	pag. 72
I.T.C.S. Salvemini	pag. 74
Domande frequenti	pag. 76
Indirizzi e siti utili	pag. 83

Presentazione

Il nostro Paese, e l'Europa in generale, sta attraversando uno dei momenti più critici dal dopoguerra: la crisi non si è rivelata un episodio passeggero e il suo perdurare produce aumento della disoccupazione, in particolare quella giovanile ma anche la perdita del lavoro nell'età di mezzo, condizione che determina l'aumento esponenziale di seri fenomeni di disagio sociale.

Questa situazione rende più urgenti, ma anche più complessi, i bisogni di coloro che per aumentare la propria occupabilità ed adattabilità al mercato del lavoro progettano di rientrare nel sistema dell'istruzione per acquisire un titolo di studio o competenze linguistiche e funzionali.

Si tratta di una popolazione molto varia, sia sul piano dei livelli scolastici, del genere, della provenienza geografica ed etnica sia per quanto riguarda le aspirazioni e le motivazioni al lavoro.

Per tutti però è forte la necessità di costruire percorsi formativi *"possibili"*, che tengano conto delle situazioni individuali - prima fra tutte la necessità di conciliare gli studi con i ruoli familiari e professionali - e *"spendibili"* cioè in grado di prospettare, almeno nel medio periodo una possibilità concreta di permanenza o rientro nel mercato del lavoro.

Da molti anni la Provincia di Bologna è attiva nel sostenere il sistema territoriale dell'Istruzione degli Adulti proprio nell'ottica di favorire l'innalzamento generalizzato delle competenze.

Sul fronte della programmazione della rete scolastica territoriale sono state recentemente riconfermate, pur in attesa del regolamento di riassetto del sistema di istruzione degli adulti, le quattro sedi per l'attivazione di CPIA (Centri Provinciali per l'istruzione degli Adulti) .

Sul piano delle azioni direttamente rivolte alla popolazione adulta, la Provincia programma e finanzia, anche attraverso risorse del Fondo Sociale Europeo, interventi di orientamento e accompagnamento destinati ai lavoratori a scolarità debole che intendono rientrare nel sistema dell'istruzione, ponendo particolare attenzione e assoluta priorità a coloro che si trovano in forte difficoltà sul mercato del lavoro.

In un territorio dove il sistema dell'istruzione degli adulti vanta altissimi livelli qualitativi sia per quanto attiene i modelli organizzativi sia sul piano dell'innovazione didattica, tutti gli interventi sono caratterizzati per l'ampia condivisione di obiettivi e strategie tra tutti gli attori del sistema. Ciò ha reso possibile negli anni l'attivazione di reti formali quali la Commissione CO.VAL.CRE, per la valorizzazione e il riconoscimento delle competenze e dei crediti, e la Rete dei Tutor del Progetto SPRINT, giunto quest'anno alla sua quarta edizione.

Questa "Guida dei corsi di istruzione per adulti dei CTP e Istituti serali di Bologna e provincia" rappresenta a sua volta uno strumento fondamentale di orientamento e riorientamento destinato agli operatori del settore e agli stessi "studenti-adulti" che intendono rientrare in un percorso scolastico.

La Guida risponde alle esigenze di auto-orientamento dei lavoratori e contiene indicazioni tradotte in alcune lingue straniere per rispondere a specifici bisogni di orientamento e informazione di quell'utenza adulta non italofona, che sempre in numero maggiore si rivolge alle scuole del territorio.

I contenuti sono stati inoltre rivisti alla luce della riforma degli ordinamenti della scuola secondaria di secondo grado.

Ci auguriamo che anche quest'anno, grazie all'impegno di questa Amministrazione e a quello dei tanti attori coinvolti, il nostro sistema territoriale riesca a dare risposte efficaci agli oltre 5000 adulti che annualmente si rivolgono alle Istituzioni scolastiche, prospettando per tutti percorsi di studio che mettano al centro l'individuo: valorizzandone competenze, interessi, aspirazioni e potenzialità.

Giuseppe De Biasi
Assessore Istruzione, Formazione, Lavoro
Provincia di Bologna

Introduzione

Il lavoro di questi ultimi anni tra i CTP e gli Istituti con corsi serali ha tentato di creare i presupposti per la definizione sul territorio provinciale di un sistema omogeneo di istruzione degli adulti, nel rispetto delle autonomie delle singole scuole e dando la possibilità di venire incontro alle svariate esigenze di quanti vi si accostano per ottenere un titolo di studio necessario per il proprio lavoro e la crescita personale.

La riorganizzazione del sistema IDA dovrebbe essere in grado di rispondere sempre più ai bisogni reali di istruzione della popolazione adulta, di trasmettere i requisiti necessari per vivere in una società in forte trasformazione e per fare acquisire competenze atte ad affermare concretamente i diritti di cittadinanza.

Purtroppo in questo momento la riforma dell'istruzione degli adulti, che dovrebbe portare alla creazione dei Centri Provinciali per l'Istruzione degli adulti (CPIA), attraversa una fase di stallo con il pericolo che i tempi dell'iter applicativo vengano, ancora una volta, dilatati. Non di meno si registrano alcune novità significative che vanno nella direzione della valorizzazione e del riconoscimento del ruolo svolto dai CTP, soprattutto per quanto riguarda le attività di integrazione linguistica e sociale rivolte agli stranieri.

Ci riferiamo, in particolare, al DM del Ministero dell'Interno del 4 giugno 2010 che assegna ai CTP il compito di predisporre il Test di conoscenza della lingua italiana per i richiedenti il permesso di soggiorno CE per soggiornanti di lungo periodo. Lo stesso decreto riconosce ai CTP una funzione "certificatoria" nel momento in cui considera validi, ai fini della dimostrazione della conoscenza della



lingua, gli attestati rilasciati in esito ai corsi di Italiano come seconda lingua.

Anche quest'anno, grazie alla volontà e all'impegno del Servizio Scuola e Formazione della Provincia di Bologna, viene pubblicato questo opuscolo che si prefigge di essere un aiuto per coloro che intendono "rimettersi in gioco" e avere la possibilità anche in età adulta di acquisire i saperi minimi necessari per "collocarsi" adeguatamente nella vita sociale e produttiva.

Ci auguriamo tutti che con la pubblicazione della nuova Guida si possa finalmente parlare dei CPIA e riuscire a mettere in atto tutte le teorie che da anni stiamo elaborando e discutendo.

Prof.ssa Cristina Maria Silvestri

Dirigente scolastico

CTP "Besta – Istituto Comprensivo 10



LA FORMAZIONE CULTURALE IN OGNI ETÀ / UN PIÙ SODDISFACENTE INSERIMENTO NELLA SOCIETÀ DELLE PERSONE STRANIERE

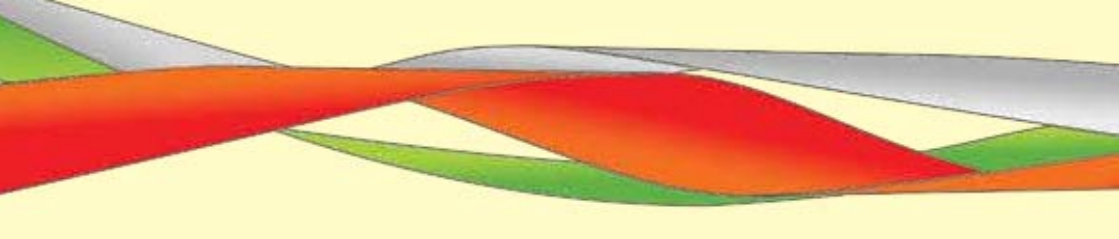

Questa guida è un'opportunità per avere informazioni sull'offerta di istruzione per gli adulti.

This guide is an opportunity to receive information about the offer of education for adults.

Ce guide vous donne l'opportunité de vous renseigner sur l'offre de formation pour les adultes.

Esta guía es una oportunidad para obtener informaciones alrededor de la oferta formativa para adultos.

Это руководство предоставляет вам возможность получить информацию об образовании для взрослых.

یہ رہنمائی ایک موقع ہے معلومات کیلئے بالغوں کی ہدائیات کی آفر کیلئے۔

প্রজ্ঞায় পসঙ্গ+মঙ্গক ক ক অনংম (ধষ্ঠপ্রাংপ)

কগম তংম একটি ত_ডু ধংওক্ষংম শীগভংগ মগযং এই গুছংট পইট।

本指南是一個機會，來獲取信息提供成人教育。

هذا المرشد مناسبة من اجل الحصول على معلومات حول عروض تعليم الكبار

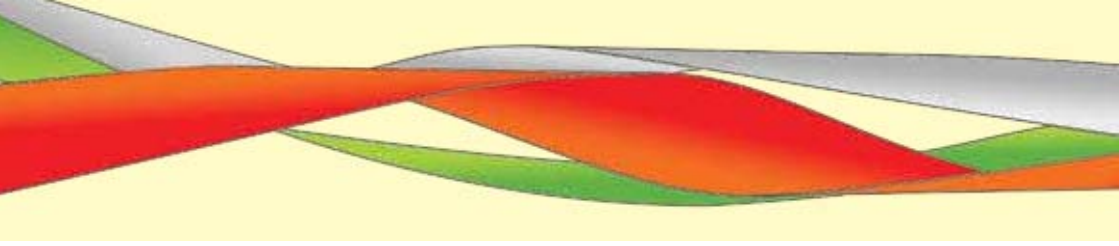

In quale lingua stai leggendo questa frase?

In which language are you reading this sentence?

Dans quelle langue lisez-vous cette phrase?

¿En qué idioma estás leyendo esta frase?

На каком языке вы читаете это предложение?

کونسی زبان میں یہ جملہ پڑھ رہے ہیں؟

এই পংকডাট তাব গুকংদ ফংলংক পসগছং ?

在什麼語言你正在讀這句話？

بمذہ اللغة تقرا هذه الجملة

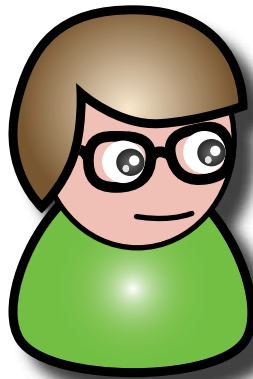



In my mother tongue or in another language.	Go to the next page.
Dans ma langue maternelle ou dans une autre langue	Allez à la page suivante
En mi lengua madre u otra.	Va a la página siguiente.
На моем родном языке или на другом языке	Перейти на следующую страницу
دیکھیے اگلا صفحہ میں	ماندری زبان میں یا کسی اور زبان میں
এম ধগ্নমম ধ ৱংক ভংও।	অংবংম বংত ফংলংক অ পং অদন্ত গুকংদ ফংলংফ
在我的母語或其他語言	在我的母語或其他語言
توجه الى الصفحة الاثية	بلغتي الام او بلغة اخرى
In Italiano	Vai a pagina 14

এই বন্দাচএটিগত কগক্ষকাট ঠিকংদং অংগছ গুভখংগদ
তাব ইতংযক্ষিংদ ফংলং ারখংম জদড ত_ড শঢ়গুয কমগ্নত ধংম।

CTP di San Giovanni in Persiceto
☎ 051 6876497
😊 Prof. Andrea Nicoli

CTP Besta - Bologna
☎ 051 364967
😊 Prof. Emilio Porcaro

CTP Dozza - Bologna
☎ 051 568484
😊 Prof. Franco Petrello

CTP di Vergato
☎ 051 6745311
😊 Prof.ssa Sara Ragno

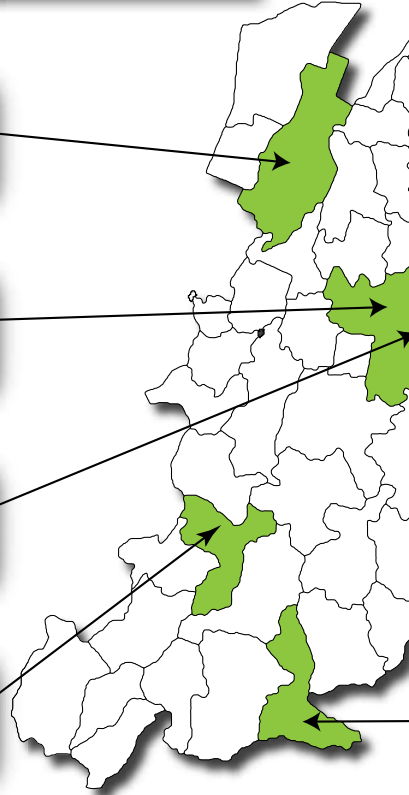

Este mapa contiene los
contactos y las direcciones
a las que dirigirse para
aprender el idioma italiano.

Dans ce plan vous trouverez
les bonnes adresses pour
apprendre l'italien

هذه الخريطة تشمل ارشادات وعناوين التي يمكنك التوجه اليها لتتعلم



نقشہ میں موجود ہیں پتہ اور رابطہ نمبرز جہاں آپ اٹالین زبان سیکھ سکتے ہیں

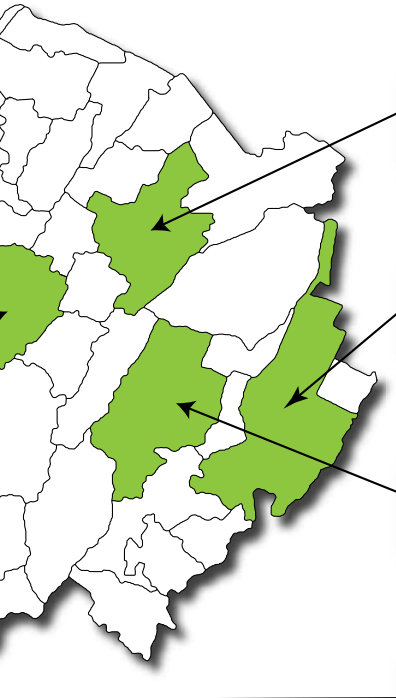

CTP di Budrio

☎ 051 6920614

😊 Prof.ssa Patrizia Parma

CTP di Imola

☎ 0542 685100

😊 Prof.ssa Annamaria Morara

CTP di Castel San Pietro Terme

☎ 051 948181

😊 Prof.ssa Morena Gubellini

CTP di Castiglione dei Pepoli

☎ 0534 93262

😊 Prof. Alessandro Borri

This map contains the contacts and the addresses of institutions where you can learn the Italian language.

Эта карта содержит контактную информацию и адреса где вы можете обратиться чтобы изучать итальянский язык.

此地圖包含詳細聯繫方式和地址，以幫助你學習意大利語

Permesso di soggiorno CE per test di conoscenza



Da dicembre 2010 per ottenere il “permesso di soggiorno CE per soggiornanti di lungo periodo” è necessario dimostrare di possedere un livello di conoscenza della lingua italiana corrispondente al livello A2 del Quadro comune di riferimento europeo.

Nell’insegnamento della lingua italiana si fa infatti riferimento al Quadro Comune Europeo (*Framework*) che definisce i seguenti livelli:

Italiano iniziale	Livello A1 Livello A2	livello di contatto (Breakstage) livello di sopravvivenza (Waystage)
Italiano Fondamentale	Livello B1 Livello B2	livello soglia (Threshold) livello progresso (Vantage)
Italiano Professionale	Livello C1 Livello C2	livello dell’efficacia (Proficiency) livello della padronanza (Mastery)

Come si dimostra la conoscenza della lingua italiana:

- **con documenti che si hanno già** (per esempio il diploma italiano o l’iscrizione all’Università in Italia. Tutti i documenti validi sono indicati sul sito: www.provincia.bologna.it/italiano);
- **con un test di lingua italiana** organizzato dalla Prefettura (livello europeo A2).

Chi non deve fare il test:

- **minori di 14 anni**;
- **chi è in possesso di un attestato di conoscenza della lingua italiana di livello A2** rilasciato da uno dei quattro enti certificatori riconosciuti dal Ministero degli affari esteri e dal Ministero dell’istruzione, dell’università e della ricerca (CILS - Università per stranieri di Siena; CELI - Università per stranieri di Perugia; IT - Università di Roma Tre; PLIDA - Società Dante Alighieri). *Per sostenere l’esame presso uno dei CTP autorizzati vedi pag. 20;*



soggiornanti di lungo periodo: senza della lingua italiana

- chi ha già frequentato un **corso di lingua italiana** presso i **Centri provinciali per l'istruzione degli adulti** (CTP) ed ha conseguito, al termine del corso, il relativo **attestato di conoscenza della lingua italiana** non inferiore al livello **A2**. *Per l'elenco dei CTP dove è possibile frequentare un corso di lingua italiana e ottenere l'attestazione finale vedi pag. 20;*
- chi ha conseguito il **diploma di scuola secondaria di primo o secondo grado** presso un istituto scolastico appartenente al sistema **italiano** di istruzione o presso un Centro provinciale per l'istruzione degli adulti;
- chi frequenta un corso di studi presso una **Università italiana** statale o non statale **legalmente riconosciuta**, o frequenta in Italia il dottorato o un master universitario;
- chi è entrato in Italia ai sensi **dell'art. 27** del Testo Unico Immigrazione come **dirigente, professore universitario, interprete e giornalista**.

Dove fare il test:

Per fare il test è necessario compilare la domanda sul sito

<http://testitaliano.interno.it>

Entro 60 giorni dopo l'iscrizione la Prefettura comunica con una lettera il Centro per l'istruzione degli adulti (CTP) dove fare il test.

A Bologna il test si sostiene presso uno dei Centri territoriali permanenti indicati a pag. 20.

Ci sono inoltre molti centri e scuole dove è possibile migliorare la conoscenza dell'italiano e preparare il test. **L'elenco dei corsi** è sul sito della Provincia <http://webcomuni.provincia.bologna.it/CorsiItaliano/>

Tutte le informazioni su:

www.provincia.bologna.it/italiano

L'Offerta formativa che incontra i miei bisogni

Il sistema di istruzione degli adulti in provincia di Bologna risulta attualmente composto da 22 Istituzioni scolastiche: otto Centri Territoriali Permanenti e quattordici scuole secondarie di secondo grado presso cui è istituito un corso serale per il conseguimento di un diploma tecnico, professionale o artistico.

Da diversi anni si è consolidata una modalità di lavoro in rete (tramite accordi tra le scuole di ogni ordine e grado) che consente di andare incontro alle esigenze espresse da un'utenza sempre più numerosa e soddisfare così quei bisogni formativi che a livelli differenti provengono dai vari ambiti territoriali.

Questa modalità di lavoro permette di attuare anche alcuni servizi di "accompagnamento" quali l'orientamento e il riorientamento verso specifici percorsi di studio e la possibilità di farsi riconoscere crediti maturati anche in contesti esterni al sistema scolastico. Il progetto SPRINT IV è il contenitore che consente la messa in atto di tali servizi.

SPRINT nasce nel 2004 come progetto CO.VAL.CRE.(Commissione per la Valutazione e il Riconoscimento di Crediti), una rete di sei Istituzioni scolastiche che erogavano corsi per adulti (due CTP e quattro istituti superiori con corsi serali). Richiamandosi a una normativa nazionale molto aperta e lungimirante, la Commissione CO.VAL.CRE. riconosceva agli adulti che rientravano nel sistema dell'istruzione crediti derivanti da precedenti esperienze di apprendimento formali, informali e non formali. Tutto ciò permetteva di ridurre il carico di lavoro richiesto per conseguire il titolo di studio e di abbreviare la durata convenzionale del percorso formativo.

Il progetto ebbe fortuna e l'anno successivo entrarono a far parte della rete CO.VAL.CRE. tutti i CTP e tutti i serali della provincia (ventidue Istituzioni scolastiche!). Oggi la Commissione CO.VAL.CRE. opera in maniera stabile a livello provinciale ed è supportata, anche grazie all'impegno della Provincia di Bologna, dal progetto.

SPRINT consiste in un servizio di orientamento individualizzato rivolto a lavoratori occupati a bassa scolarità o con titolo di studio obsoleto, a stranieri con titolo di studio non riconosciuto, a donne esposte alle criticità del sistema produttivo, che intendono rientrare nel sistema dell'istruzione e della formazione e conseguire un titolo di studio. L'acquisizione di un titolo di studio o di una qualifica contribuisce a migliorare e potenziare l'occupabilità dei lavoratori e la loro adattabilità professionale.

SPRINT è organizzato sulla base di un modello reticolare che copre l'intero territorio provinciale. I punti terminali della rete sono distribuiti in maniera omogenea nei vari ambiti territoriali e costituiscono i "punti di erogazione del servizio" presso cui operano i tutor SPRINT ai quali gli utenti si rivolgono per accedere al servizio.

Come posso scegliere bene?

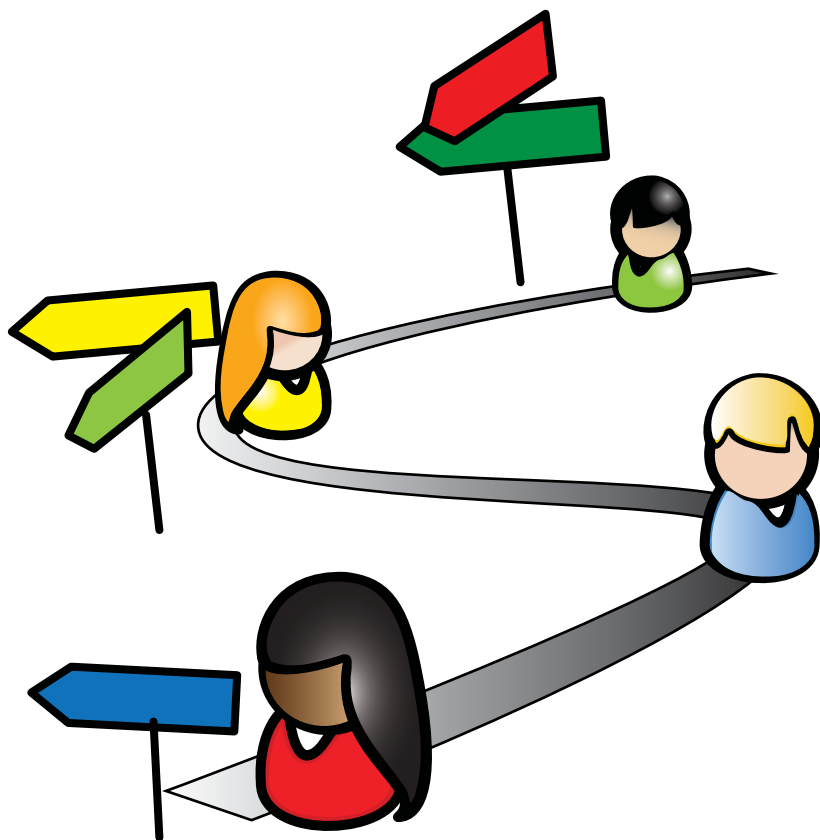

Questa parte della guida ti propone un itinerario che ti guiderà alla scoperta di informazioni sui percorsi formativi e sui luoghi dell'Istruzione degli Adulti nella nostra Provincia. Presta particolare attenzione ai colori e ai simboli che incontrerai strada facendo, trova le risposte che si prestano maggiormente alla tua condizione, ai tuoi desideri e alle tue necessità.

Buon viaggio!

Il sistema di istruzione

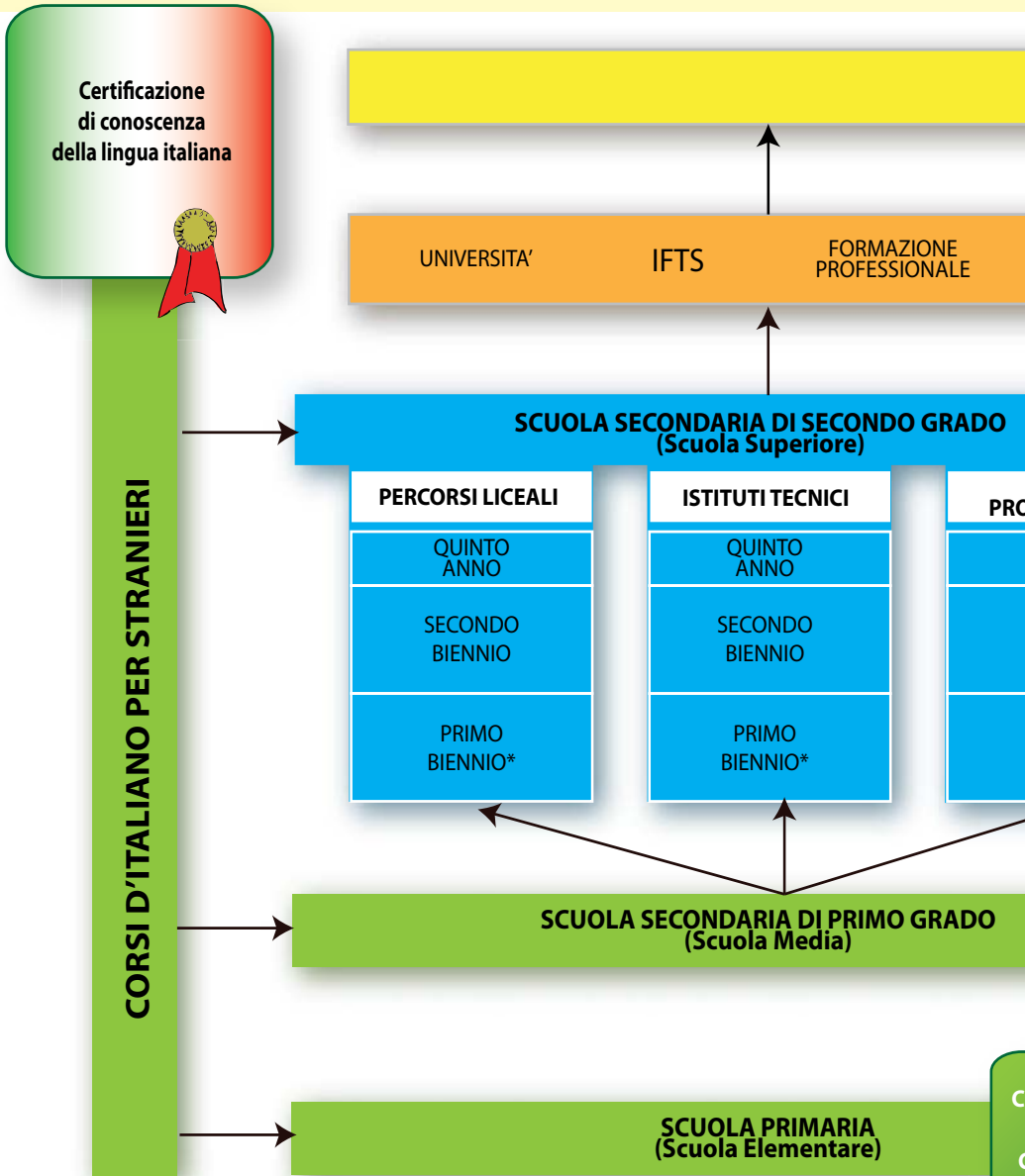

zione degli adulti

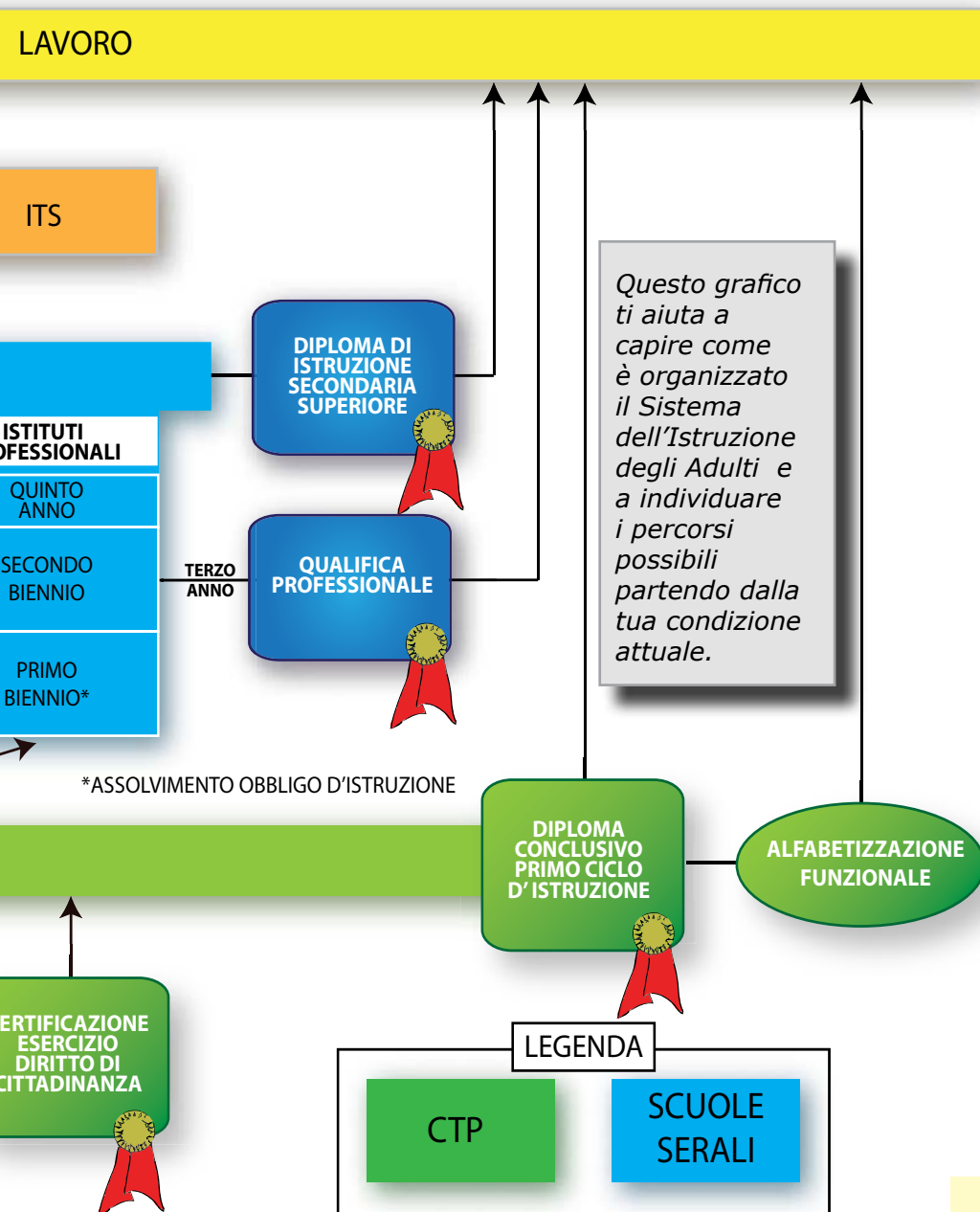

Dove posso trovare i luoghi

Che cos'è un CTP?

Un Centro di istruzione statale che offre ai cittadini adulti e giovani adulti, italiani e stranieri, un servizio di istruzione e formazione finalizzato al conseguimento del titolo conclusivo del primo ciclo di istruzione, all'apprendimento e alla certificazione della lingua italiana per gli stranieri e all'acquisizione di competenze base nelle lingue straniere e nell'area tecnologica.

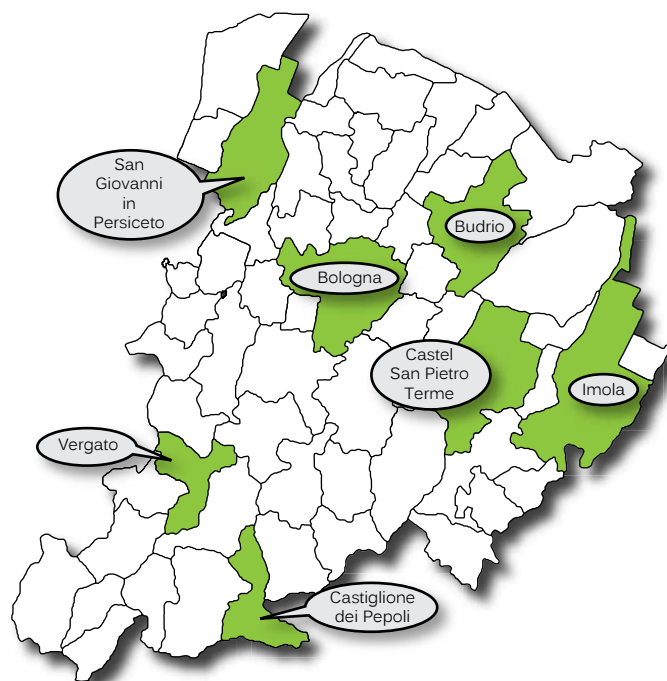

per l'Istruzione degli Adulti?

Che cos'è un corso serale presso una scuola secondaria di secondo grado?

Un corso che consente l'acquisizione di un titolo di studio di scuola secondaria di secondo grado (qualifica o diploma) presso un istituto tecnico, professionale o liceo artistico.

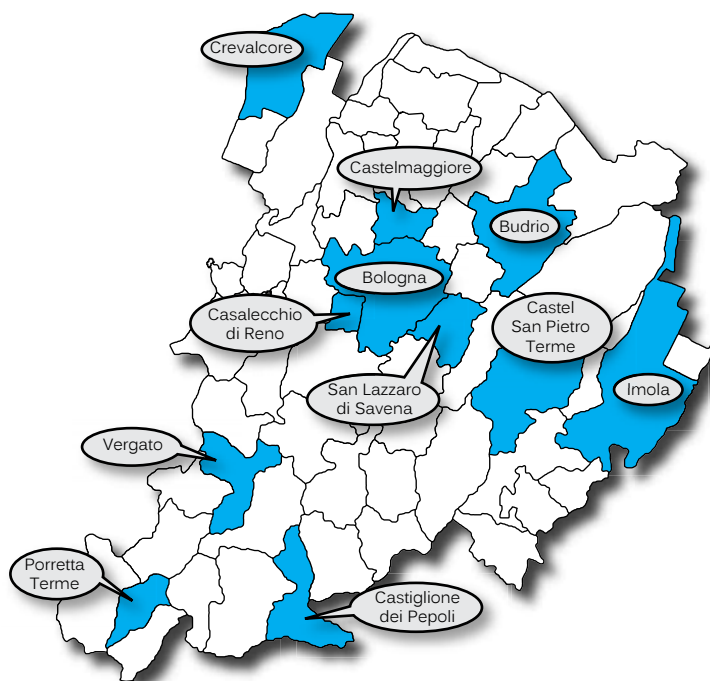

Quali corsi mi

Offerta formativa	Luoghi	Pag.
Corsi di Italiano per stranieri	CTP Besta (Bologna)	32
	CTP Dozza (Bologna)	34
	CTP Budrio	36
	CTP Castel San Pietro Terme	38
	CTP Castiglione dei Pepoli	40
	CTP Imola	42
	CTP San Giovanni in Persiceto	44
	CTP Vergato	46
Certificazione di conoscenza della lingua italiana PLIDA	CTP Besta (Bologna)	32
Certificazione di conoscenza della lingua italiana CILS	CTP Dozza (Bologna)	34
Certificazione di conoscenza della lingua italiana CELI	CTP Castel San Pietro Terme	38
	CTP Castiglione dei Pepoli	40
	CTP Imola	42

Certificazioni di conoscenza della lingua italiana

PLIDA: Progetto Lingua Italiana Dante Alighieri. Il PLIDA attesta la competenza in italiano come lingua straniera secondo una scala di sei livelli.

CILS: Certificazione di Italiano come Lingua Straniera. È il titolo ufficiale che dichiara il grado di competenza comunicativa in italiano come lingua straniera, riconosciuta dallo Stato italiano.

CELI: Certificato di conoscenza della Lingua Italiana. Valutazione della conoscenza della lingua italiana, articolata su 5 livelli.

offre il CTP?

Offerta formativa	Luoghi	Pag.
Alfabetizzazione funzionale	CTP Besta (Bologna)	32
	CTP Dozza (Bologna)	34
	CTP Budrio	36
	CTP Castel San Pietro Terme	38
	CTP Castiglione dei Pepoli	40
	CTP Imola	42
	CTP San Giovanni in Persiceto	44
	CTP Vergato	46
Diploma conclusivo del primo ciclo di istruzione (Ex Licenza media)	CTP Besta (Bologna)	32
	CTP Dozza (Bologna)	34
	CTP Budrio	36
	CTP Castel San Pietro Terme	38
	CTP Castiglione dei Pepoli	40
	CTP Imola	42
	CTP San Giovanni in Persiceto	44
	CTP Vergato	46

Quali corsi serali mi offre secondo

Offerta formativa	Luoghi	Pag.
Qualifica di Operatore Amministrativo segretariale	I.I.S. "M. Malpighi" (San Giovanni in Persiceto)	66
	I.I.S. "Manfredi-Tanari" (Bologna)	68
Qualifica di Operatore degli Impianti elettrici	I.I.S. "Caduti della Direttissima" (Castiglione dei Pepoli)	56
Qualifica di Operatore dei Sistemi Elettrico-elettronici	I.I.S. "Belluzzi-Fioravanti" (Bologna)	54
Qualifica di Operatore della Promozione e Accoglienza Turistica	I.I.S. "Manfredi-Tanari" (Bologna)	68
Qualifica di Operatore della Ristorazione	I.I.S. "B. Scappi" (Castel San Pietro Terme)	72
Qualifica di Operatore meccanico	I.I.S. "Belluzzi-Fioravanti" (Bologna)	54
Diploma di Liceo Artistico, Indirizzo Arti Figurative	I.I.S. Artistico "F. Arcangeli" (Bologna)	52
Diploma in Amministrazione, finanza e marketing	I.I.S. "Aldini Valeriani - Sirani" (Bologna)	50
	I.I.S. "L. Fantini" (Vergato)	58
	I.I.S. "Manfredi-Tanari" (Bologna)	68
	I.T.C.S. "G. Salvemini" (Casalecchio)	74
Diploma in Costruzioni, ambiente e territorio	I.I.S. "L. Fantini" (Vergato)	58
	I.I.S. "J.M. Keynes" (Castel Maggiore)	62

e la scuola secondaria di o grado?

Offerta formativa	Luoghi	Pag.
Diploma in Elettronica ed elettrotecnica	I.I.S. "Aldini Valeriani - Sirani" (Bologna)	50
	I.I.S. "G. Bruno" (Budrio)	60
Diploma in Informatica e Telecomunicazioni	I.I.S. "Montessori-Da Vinci" (Porretta Terme)	70
Diploma in Manutenzione e assistenza tecnica	I.I.S. "Belluzzi-Fioravanti" (Bologna)	54
	I.I.S. "Caduti della Direttissima" (Castiglione dei Pepoli)	56
Diploma in Meccanica, mecatronica ed energia	I.I.S. "F. Alberghetti" (Imola)	48
	I.I.S. "Montessori-Da Vinci" (Porretta Terme)	70
	I.I.S. "Aldini Valeriani - Sirani" (Bologna)	50
	I.I.S. "E. Majorana" (San Lazzaro)	64
Diploma in Servizi commerciali	I.I.S. "G. Bruno" (Budrio)	60
	I.I.S. "Manfredi-Tanari" (Bologna)	68
	I.I.S. "M. Malpighi" (S.Giovanni in Persiceto)	66
Diploma in Servizi per l'enogastronomia e l'ospitalità alberghiera	I.I.S. "B. Scappi" (Castel San Pietro Terme)	72
Diploma in Servizi socio-sanitari	I.I.S. "Aldini Valeriani - Sirani" (Bologna)	50
	I.I.S. "Caduti della Direttissima" (Castiglione dei Pepoli)	56
Diploma in Sistema moda	I.I.S. "M. Malpighi" (presso Centergross, Funo di Argelato)	66

Non mi è chiaro cosa potrei fare? Chiedo al tutor!



- Un tutor è un docente esperto (Commissario CO.VAL.CRE. o Operatore della Formazione Professionale), qualificato e appositamente formato, che ha il compito di:
 - Accogliermi e offrirmi le prime informazioni per orientarmi;
 - Sostenermi nella costruzione di un progetto di sviluppo personale e professionale;
 - Aiutarmi a ricostruire il dossier dei titoli e delle competenze che possiedo;
 - Trasferire il mio dossier alla Commissione che lo valuterà e validerà (Commissione CO.VAL.CRE.);
 - Seguirmi nelle prove di verifica a cui la Commissione potrebbe chiedere di sottopormi.

*Il tutor del progetto SPRINT ti accompagna
attraverso: informazioni, orientamento e
valutazione dei crediti*

Il colloquio con il tutor può aiutarmi a...

- Esplorare le mie risorse personali
- Valorizzare ciò che conosco e ciò che sono in grado di fare;
- Riconsiderare i miei interessi in funzione di nuovi percorsi professionali anche attraverso S.Or.Prendo;
- Aiutarmi a prendere decisioni considerando quello che posso e che voglio fare, in relazione alle opportunità formative e lavorative;
- Se sono straniero darmi informazioni sui titoli di studio ottenuti nel mio Paese e aiutarmi nel riconoscimento.

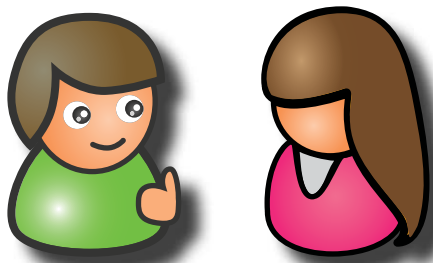

*Il tutor SPRINT può sostenerti
nel TUO progetto di sviluppo personale e
professionale*

Che cos'è S.Or.Prendo?

E' una banca dati sulle professioni, con schede dettagliate su 388 profili, è un software per l'orientamento che abbina gli aspetti caratteristici di singoli profili professionali con gli interessi delle persone. Il tutor SPRINT può accompagnarti attraverso informazioni, esplorazione dei tuoi interessi e delle tue competenze anche attraverso S.Or.Prendo.

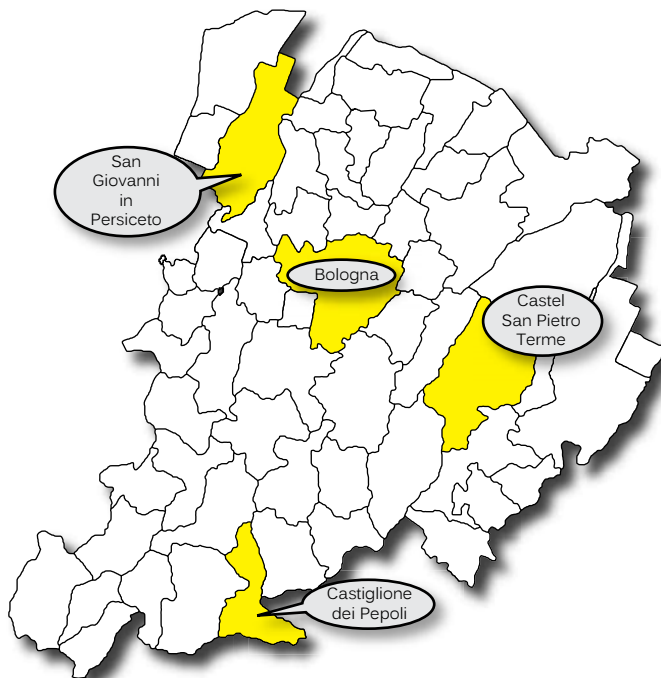

S.Or.Prendo

Bologna:

I.I.S. ALDINI VALERIANI-SIRANI
Via Bassanelli, 9/11 - 40129 - BOLOGNA
Tel. 051.4156111 Serale 051.4156210

San Giovanni in Persiceto:

CTP di SAN GIOVANNI IN PERSICETO
Via Malpighi, 2 - 40017 - SAN GIOVANNI IN PERSICETO
Tel. 051.821256 051.6876497

Castel San Pietro Terme:

CTP B. SCAPPI
Viale terme, 1054 - 40024 - CASTEL SAN PIETRO TERME
Tel. 051.948181

Castiglione dei Pepoli:

CTP CASTIGLIONE DEI PEPOLI
Via Toscana, 21 - 40035 - CASTIGLIONE DEI PEPOLI
Tel. 0534.803511

Il software S.Or.Prendo è inoltre disponibile presso
CENTRO RISORSE PER L'ORIENTAMENTO
Servizio Scuola e Formazione della Provincia di Bologna
via Malvasia, 4 40131 - **Bologna**
Tel. 051.6598409 (solo su appuntamento)

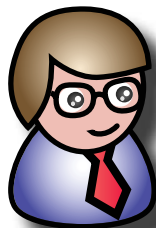

Punti di erogazione

Ambito territoriale	Punto di erogazione	Telefono	Tutor SPRINT
Ambito 1	CTP San Giovanni in Persiceto	051/821256	Prof. Stefano Mariotti
	I.I.S. M. Malpighi (Crevalcore)	051/6876497	Prof. Paolo Forni Prof. ssa Mirca Orsi
Ambito 2	I.T.C.S. G.Salvemini (Casalecchio)	051/6801711	Prof.ssa Patrizia Calanchini Monti
Ambito 3 (città di Bologna)	I.I.S. Artistico F.Arcangeli	051/2986511	Prof.ssa Maria Giovanna Luzi
	I.I.S. Belluzzi - Fioravanti	051/4453612	Prof. Marco Degli Esposti
	CTP Dozza	051/521380	Prof.ssa Gabriella Brascaglia
	I.I.S. Aldini Valeriani - Sirani	051/558561	Prof.ssa Gabriella Fascia Prof.ssa Raffaella Moroni
	CTP Besta	051/568484	Prof.ssa Stefania Armati Prof.ssa Maria Verdi
	I.I.S. Manfredi - Tanari	051/6193303	Prof.ssa Angela Facchini

del servizio SPRINT

Ambito territoriale	Punto di erogazione	Telefono	Tutor SPRINT
Ambito 4	CTP Budrio	051/4156211	Prof.ssa Patrizia Parma
	I.I.S. G. Bruno (Budrio)	051/4156210	Prof.ssa Rita Grandi
	I.I.S. J.M.Keynes (Castelmaggiore)	051/364967	Prof. Salvatore Merchionne
Ambito 5	CTP Imola	051/374673	Prof.ssa Annamaria Morara
	CTP Castel San Pietro Terme	051/6039610	Prof. ssa Benedetta Lo Porto Prof.ssa Chiara Nipoti
	I.I.S. B.Scappi (Castel San Pietro Terme)	051/6039610	Prof.ssa Sandra Soglia
	I.I.S. F.Alberghetti (Imola)	051/6920614	Prof.ssa Patrizia Giovanniello
Ambito 6	I.I.S. E.Majorana (San Lazzaro)	051/6923930	Prof. Stefano Negrini
Ambito 7	I.I.S. Montessori-Da Vinci (Porretta)	051/4177611	Prof. Francesco Cosma Abbruzzese
	I.I.S. L.Fantini (Vergato)	0542/685100	Prof.ssa Ester Ancarani
	CTP Castiglione dei Pepoli	051/948181	Prof. Alessandro Borri

Come leggere la guida

Di seguito troverai le schede dettagliate dell'offerta formativa nei luoghi di Istruzione degli Adulti nella provincia di Bologna.

Leggi la guida come nell'esempio: i simboli indicano la fascia di età di appartenenza, mentre i colori ti aiuteranno nella lettura dei tuoi bisogni.

Esempio:



CHI SONO?

ADULTO

CONSULTO NELLA GUIDA LE PAGINE CHE HANNO IL SIMBOLO



DI COSA HO BISOGNO?

VOGLIO PRENDERE UN DIPLOMA DI SCUOLA SUPERIORE

CONSULTO NELLA GUIDA LE PAGINE CHE HANNO LA BARRA DI COLORE



Da pagina 76 trovi altre informazioni su desideri e necessità.

Individua il tuo colore e il tuo simbolo per trovare le informazioni che ti riguardano.

Necessità e/o desideri

Imparare l'italiano perché sono arrivata/o da poco in questo Paese

Acquisire competenze linguistiche per richiedere la certificazione della lingua italiana, la Carta di Soggiorno CE e il permesso di soggiorno

Avere la certificazione per l'esercizio del diritto di cittadinanza (ex licenza elementare)

Completare il primo ciclo di istruzione (ex licenza media)

Verificare la spendibilità dei titoli conseguiti all'estero

Verificare il valore di esperienze formative e lavorative (crediti formali e informali)

Prendere una qualifica professionale, perché il lavoro lo richiede e/o per avere un'opportunità in più

Prendere un diploma, perché il lavoro lo richiede e/o per avere un'opportunità in più

Approfondire i miei interessi, mettermi alla prova con il computer, imparare una lingua straniera

Fascia di età

Adulto: a partire dai 18 anni

Giovane dai 16 ai 18 anni



CENTRO TERRITORIALE

Nome dell'Istituzione scolastica	CTP BESTA
Dirigente Scolastico	Prof.ssa Cristina Maria Silvestri
Referente del CTP	Prof. Emilio Porcaro
Indirizzo della sede centrale	Viale Aldo Moro, 31 – 40127 - BOLOGNA
Telefono	051.364967
Fax	051.361168
e-mail	boic853007@istruzione.it
PEC	boic853007@pec.istruzione.it
Sito web	http://kids.bo.cnr.it/ctpbesta/
Orario di apertura della segreteria del CTP	Lunedì – mercoledì – venerdì dalle 10.15 alle 11.45 Martedì dalle 13.30 alle 15.00 Giovedì dalle 15.00 alle 17.00
Nominativo dell'assistente amministrativo che si occupa del CTP	Sig.ra Rosanna M.
Orario per le informazioni telefoniche	Dal lunedì al venerdì dalle 12.00 alle ore 13.00
Come raggiungerci in autobus	Linee 28 –35 - 38 – 39
Come raggiungerci in treno	Dalla Stazione di Bologna centrale: Linea 35

Sedi didattiche secondarie a:

I.I.S. Belluzzi - Fioravanti, via Don Minzoni, 17 **Bologna**

Casa Circondariale di Bologna, via del Gomito, 2 **Bologna**

PERMANENTE "BESTA"



Denominazione del titolo di studio rilasciato	Diploma conclusivo del I ciclo di istruzione
Durata del corso di studi	Biennale, annuale, semestrale (la riduzione del percorso è possibile attraverso il riconoscimento di crediti)
Giorni, luogo e orario delle lezioni	Dal lunedì al giovedì nelle seguenti fasce orarie: dalle 9.00 alle 13.00 dalle 15.30 alle 19.30 dalle 17.30 alle 21.30

Altri corsi:

Corsi di italiano per stranieri. Livello ANA (stranieri scarsamente alfabetizzati nel proprio paese di origine) Livelli A1, A2, B1, B2, C1

Corsi di preparazione alla certificazione PLIDA

di conoscenza della lingua italiana

Informatica livello base e avanzato

Inglese livello base

Nome dell'Istituzione scolastica	CTP "Dozza"
Dirigente Scolastico	Dott. Giovanni Schiavone
Referente del CTP	Ins. Franco Petrello
Indirizzo della sede centrale	Via De Carolis, 23 - 40133 - BOLOGNA
Telefoni	051.568484 051.6193303
Fax	051.568585
e-mail	segreteria@ic1bo.it
PEC	Boic808009@pec.istruzione.it
Sito web	www.ic1bo.it
Orario di apertura della segreteria del CTP	Dal lunedì al venerdì dalle 11.30 alle 13.30 Lunedì e martedì dalle 15.30 alle 17.00 Sabato dalle 9.00 alle 12.30
Nominativo dell'assistente amministrativo che si occupa del CTP	Sig.ra Angela Baruffi
Orario per le informazioni telefoniche	Dalle 8.00 alle 20.00
Come raggiungerci in autobus	Linee 36-92-83
Come raggiungerci in treno	

Sedi didattiche secondarie a:

I.I.S. Belluzzi - Fioravanti, Via Don Minzoni, 17 **Bologna**

CNOS, Via Jacopo della Quercia, 1 **Bologna**

I.T.C.S. Salvemini Via S.Pertini, 8 **Casalecchio di Reno (BO)**

PERMANENTE "DOZZA"



Denominazione del titolo di studio rilasciato	Diploma conclusivo del I ciclo di istruzione
Durata del corso di studi	Da settembre a giugno o da settembre a febbraio
Giorni, luogo e orario delle lezioni	Dal lunedì al venerdì ore 10.00-12.00, 14.00-16.00, 16.00-18.00, 18.00-21.00 (italiano per stranieri Dozza) Dal lunedì al giovedì ore 15.00-19.00 c/o media Dozza Dal lunedì al giovedì ore 16.00-20.00 c/o Salvemini Lunedì e mercoledì ore 14.30 e 18.30 c/o Fioravanti Lunedì ore 14.00-17.00 e martedì ore 14.00-16.00 c/o CNOS

Altri corsi:

Corsi di italiano per stranieri. Livelli A1 – A2, B1 – B2, C1 – C2

Corsi di preparazione alla certificazione di conoscenza della lingua italiana **CILS**

Informatica

Inglese

CENTRO TERRITORIALE

Nome CTP	CTP Budrio
Dirigente Scolastico	Prof.ssa Patrizia Parma
Referente del CTP	Prof.ssa Patrizia Parma
Indirizzo della sede centrale	Via Giovanni XXIII, 2 - 40054 - BUDRIO (BO)
Telefono	051.6920614
Fax	051.6920614
e-mail	boic86900r@istruzione.it
PEC	boic86900r@pec.istruzione.it
Sito web	www.icbudrio.it
Orario di apertura della segreteria del CTP	Dal lunedì al venerdì dalle 14.00 alle 17.00
Nominativo dell'assistente amministrativo che si occupa del CTP	Sig.ra Rosalba Lombardo
Orario per le informazioni telefoniche	
Come raggiungerci in autobus	
Come raggiungerci in treno	Linea Bologna-Portomaggiore dal piazzale est stazione di Bologna centrale

PERMANENTE "BUDRIO"



Denominazione del titolo di studio rilasciato	Diploma conclusivo del I ciclo di istruzione
Durata del corso di studi	1 anno
Giorni, luogo e orario delle lezioni	Dal lunedì al venerdì dalle 16.00 alle 20.00 Budrio-Molinella

Altri corsi:

Corsi di italiano per stranieri. Livelli A1, A2, B1

Informatica, livello base e avanzato

Inglese, livello base e avanzato

CENTRO TERRITORIALE PERMANENTE

Nome dell'Istituzione scolastica	CTP B. SCAPPI
Dirigente Scolastico	Dott.ssa Paola Mambelli
Referente del CTP	Prof.ssa Morena Gubellini
Indirizzo della sede centrale	Viale delle Terme, 1054 - 40024 - CASTEL SAN PIETRO TERME (BO)
Telefono	051.948181
Fax	051.948080
e-mail	istpssa@iperbole.bologna.it
PEC	Bois0200q@pec.istruzione.it
Sito web	www.alberghieroscappi.it
Orario di apertura della segreteria del CTP	
Nominativo dell'assistente amministrativo che si occupa del CTP	
Orario per le informazioni telefoniche	Dalle 9.00 alle 11.00
Come raggiungerci in autobus	da Bologna linee 94 e 101 da Imola linea 101
Come raggiungerci in treno	Linea Bologna-Ancona stazione di Castel San Pietro Terme

Sedi didattiche secondarie a:

Scuola Media Rodari-Jussi, via Kennedy 57, **San Lazzaro di Savena**

CEFAL, via Nazionale Toscana 1, **San Lazzaro di Savena**

CENTRO CIVICO, via Andrea Costa 76, **Rastignano**

SALA CONSILIARE DEL COMUNE, via Roma 55, **Loiano**

"CASTEL S.PIETRO TERME"



Denominazione del titolo di studio rilasciato	Diploma conclusivo del I ciclo di istruzione
Durata del corso di studi	400 ore per il Diploma conclusivo del I ciclo di istruzione
Giorni, luogo e orario delle lezioni	Dal lunedì al venerdì dalle 14.00 alle 19.00

Altri corsi:

Corsi di italiano per stranieri. Italiano L2 (moduli da 40 ore)

Corsi per la **certificazione di conoscenza della lingua italiana CELI**

Inglese

Informatica

Laboratorio di **cultura generale**

CENTRO TERRITORIALE PERMANENTE

Nome dell'Istituzione scolastica	CTP CASTIGLIONE DEI PEPOLI
Dirigente Scolastico	Prof.ssa Teresa D'Aguanno
Referente del CTP	Prof. Alessandro Borri
Indirizzo della sede centrale	Via Toscana, 21 – 40035 - CASTIGLIONE DEI PEPOLI (BO)
Telefono	0534.803511
Fax	0534.92004
e-mail	ctp@isicast.org alessandro@isicast.org
PEC	
Sito web	http://eda.isicast.org/
Orario di apertura della segreteria del CTP	tutti i giorni dalla 9.30 alle 12.00 martedì e giovedì dalle 18.00 alle 21.00
Nominativo dell'assistente amministrativo che si occupa del CTP	Sig.ra Claudia Dal Pos
Orario per le informazioni telefoniche	Tutti i giorni dalle 9.00 alle 12.00
Come raggiungerci in autobus	Per sede Castiglione dei Pepoli: Linea 826
Come raggiungerci in treno	Per sede Castiglione dei Pepoli : Linea della Direttissima, stazione di San Benedetto Val di Sambro, coincidenza Atc Per sede Berzantina-Castel di Casio, Porretta Terme : Linea Porrettana, stazione di Porretta Terme

Sedi didattiche secondarie a:

Via Bufera 10, Berzantina, **Castel di Casio**
ex scuola elementare, via Torrenuova 13, Badi, **Castel di Casio**
Biblioteca comunale, via Canaglia, **Monzuno**
Centro Interculturale, via Stazione 7, **Vado**
Polo Montessori - Da Vinci, via Repubblica 3, **Porretta Terme**
Biblioteca comunale, via Roma 39, **San Benedetto Val di Sambro**
Scuola Media, via Nazionale, **Lagaro**
Scuola Materna via Bronia 2, **Baragazza**
Sala Polivalente comunale, piazza Kennedy, **Camugnano**
Biblioteca comunale, via Matteotti 1, **Marzabotto**

"CASTIGLIONE DEI PEPOLI"



Denominazione del titolo di studio rilasciato	Diploma conclusivo del I ciclo di istruzione
Durata del corso di studi	1 anno
Giorni, luogo e orario delle lezioni	dal lunedì al venerdì in orario pomeridiano e serale

Altri corsi:

Corsi di italiano per stranieri. Laboratorio di Italiano L2 vari livelli (A0, A1, A2, B1, B2) presso le sedi di Castiglione dei Pepoli, Castel di Casio, San Benedetto Val di Sambro, Monzuno, Marzabotto

CORSI DI INFORMATICA, presso le sedi di Castiglione dei Pepoli, Porretta Terme, San Benedetto Val di Sambro, Monzuno

CORSI DI AUTOCAD, presso la sede di Castiglione dei Pepoli

CORSI DI LINGUA STRANIERA: INGLESE, presso le sedi di Castiglione dei Pepoli, Castel di Casio, Porretta Terme, Monzuno

CORSI DI LINGUA STRANIERA: SPAGNOLO, presso le sedi di Castiglione dei Pepoli, Castel di Casio, Monzuno

CORSI DI LINGUA STRANIERA: TEDESCA, presso la sede di Castel di Casio

LABORATORI ESPRESSIVI-ARTISTICI, presso le sedi di Castiglione dei Pepoli, Castel di Casio

CENTRO TERRITORIALE

Nome dell'Istituzione scolastica	CTP IMOLA
Dirigente Scolastico	Prof.ssa Manuela Mingazzini
Referente del CTP	Prof.ssa Annamaria Morara
Indirizzo della sede centrale	Via Vivaldi, 76 -40026 - IMOLA (BO)
Telefono	0542.685100
Fax	0542.684967
e-mail	ctp.posta@gmail.com
PEC	ic7imola@legalmail.it
Sito web	www.eda.italyeurope.com
Orario di apertura della segreteria del CTP	Lunedì, martedì, mercoledì, venerdì dalle 8.00 alle 9.00 e dalle 12.00 alle 13.00 Martedì e giovedì dalle 15.00 alle 18.00
Nominativo dell'assistente amministrativo che si occupa del CTP	Sig.ra Pia Perna
Orario per le informazioni telefoniche	Dal lunedì al giovedì dalle 8.00 alle 13.00 e dalle 16.00 alle 21.30
Come raggiungerci in autobus	Linee 4 - 44 - 2 - 3, fermata Vivaldi
Come raggiungerci in treno	Stazione ferroviaria di Imola. Per l'autobus la fermata è nel piazzale della Stazione ferroviaria.

PERMANENTE "IMOLA"



Denominazione del titolo di studio rilasciato	Diploma conclusivo del I ciclo di istruzione
Durata del corso di studi	1 anno scolastico con esame a giugno Possibilità di abbreviazione del corso mediante riconoscimento di crediti e sessione di esami anche a gennaio
Giorni, luogo e orario delle lezioni	Dal lunedì al giovedì dalle 14.30 alle 18.30 oppure dalle 18.30 alle 22.30. Il venerdì – negli stessi orari – si svolgono incontri individuali di recupero e mentoring

Altri corsi:

Corsi di italiano per stranieri. Corsi di Italiano per stranieri dal livello pre-A1 al B1 in moduli di circa 30 ore ciascuno, da ottobre a fine giugno.

E' attivo un corso per il **recupero dei saperi** (ex Licenza elementare) della durata di un anno scolastico, in orario mattutino

Da ottobre a maggio vengono svolti anche corsi modulari di 20 ore di:

Informatica (tutti i livelli)

Lingue straniere (inglese e spagnolo – tutti i livelli)

Sede dell'esame CELI – Università per Stranieri di Perugia – per la certificazione della conoscenza della lingua italiana per stranieri

CENTRO TERRITORIALE PERMANENTE

Nome dell'Istituzione scolastica	CTP di SAN GIOVANNI IN PERSICETO
Dirigente Scolastico	Prof.ssa Angela Pessina
Referente del CTP	Prof. Andrea Nicoli
Indirizzo della sede centrale	Via Malpighi, 2 - 40017 - SAN GIOVANNI IN PERSICETO (BO)
Telefoni	051.821256 051.6876497
Fax	051.821257
e-mail	ctpsangioanni@icpersiceto.it
PEC	dirigente@pec.icpersiceto.it
Sito web	www.icpersiceto.it
Orario di apertura della segreteria del CTP	Dal lunedì al venerdì dalle 11.00 alle 13.00 Sabato dalle 09.00 alle 13.00
Nominativo dell'assistente amministrativo che si occupa del CTP	Sig.ra Barbara Nalli
Orario per le informazioni telefoniche	Dal lunedì al sabato dalle 9.30 alle 14.00
Come raggiungerci in autobus	Da Bologna autostazione linee Atc 556 - 576
Come raggiungerci in treno	Da Bologna F.S. Linea Bologna-Verona stazione di San Giovanni in Persiceto

Sedi didattiche secondarie a:

Istituto Comprensivo, via Bondanello 28, **Castel Maggiore**

Istituto Comprensivo, via Don Camillo Zamboni 5, **Minerbio**

"S. GIOVANNI IN PERSICETO"

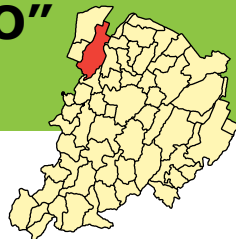

Denominazione del titolo di studio rilasciato	Diploma conclusivo del I ciclo di istruzione
Durata del corso di studio	Corso annuale con possibilità di abbreviazione mediante il riconoscimento dei crediti
Giorni, luogo e orario delle lezioni	Dal lunedì al giovedì dalle 17.00 alle 21.30

Altri corsi:

Corsi di italiano per stranieri. Corsi annuali livelli A1 e A2

Lingue straniere: inglese, tedesco, francese, spagnolo. Corsi di 28 ore Livelli 1 – 2 – 3 , 1 o 2 incontri settimanali di 2 ore, Fascia oraria: dalle 17.30 alle 21.30

Informatica. Corsi di 28 ore Livelli 1 – 2, 1 o 2 incontri settimanali di 2 ore, Fascia oraria: dalle 17.30 alle 21.30

CENTRO TERRITORIALE

Nome dell'Istituzione scolastica	CTP LUIGI FANTINI
Dirigente Scolastico	Prof.ssa Claudia Castaldini
Referente del CTP	Prof.ssa Sara Ragno
Indirizzo della sede centrale	Via Bologna, 240 – 40038 – VERGATO (BO)
Telefoni	051.6745311
Fax	051.6745322
e-mail	itcg@fantinivergato.it
PEC	BOIS02100X@PEC.ISTRUZIONE.IT
Sito web	www.fantinivergato.it
Orario di apertura della segreteria del CTP	Dal lunedì al sabato dalle 8.30 alle 13.30 Giovedì dalle 15.00 alle 17.30
Nominativo dell'assistente amministrativo che si occupa del CTP	Sig. Daniele Negrini
Orario per le informazioni telefoniche	Da lunedì a sabato dalle 8.30 alle 13.30 Giovedì dalle 15.00 alle 17.30
Come raggiungerci in autobus	Linee 92-658-686-706-716-726-727-728-737-746-806-808
Come raggiungerci in treno	Linea Bologna-Porretta Terme, stazione Vergato (un treno ogni ora)

PERMANENTE "VERGATO"



Denominazione del titolo di studio rilasciato	Diploma conclusivo del I ciclo di istruzione
Durata del corso di studi	1 anno
Giorni, luogo e orario delle lezioni	Dal lunedì a venerdì dalle 14.00 alle 17.00 oppure dalle 17.00 alle 20.00

Altri corsi:

Corsi di italiano per stranieri. Competenze alfabetiche di base
Certificazione di conoscenza dell'Italiano L2 (livelli A0, A1, A2, A3, B1),
Percorso didattico modulare

Informatica vari livelli

Inglese vari livelli

Patente europea del computer **ECDL** (TEST CENTER ABILITATO).

Fotografia digitale

CAD

Corso per **Amministratore condominiale**

Psicologia evolutiva

Scacchi

Altri in base alle richieste dell'utenza

Nome dell'Istituzione scolastica	I.I.S. F. ALBERGHETTI
Dirigente Scolastico	Prof. Armando Salvatore Alaia
Referente dell'Istituto serale	Prof. Fedele Barbieri
Indirizzo della sede centrale	Via Pio IX, 3- 40026 - IMOLA (BO)
Telefono	0542.691711
Fax	0542.44296
e-mail	segreteria@alberghetti.it
PEC	bois01400r@pec.istruzione.it
Sito web	www.alberghetti.it
Orario di apertura della segreteria del corso serale	Lunedì, mercoledì, giovedì, venerdì, sabato dalle 7.45 alle 8.30 e dalle 12.00 alle 13.30 Martedì (solo durante l'attività didattica) dalle 15.30 alle 17.00
Nominativo dell'assistente amministrativo che si occupa del corso serale	Sig.ra Marina Guberti
Orario per le informazioni telefoniche	Lunedì, mercoledì, giovedì, venerdì, sabato dalle 7.45 alle 8.30 e dalle 12.00 alle 13.30 Martedì (solo durante l'attività didattica) dalle 15.30 alle 17.00
Come raggiungerci in autobus	Dalla stazione ferroviaria di Imola linee 2-4-44
Come raggiungerci in treno	

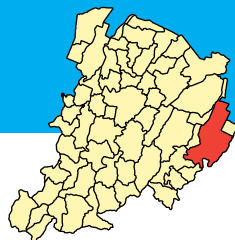

Denominazione del titolo di studio rilasciato	Diploma in Meccanica, mecatronica ed energia
Durata del corso di studi	3 anni
Giorni, luogo e orario delle lezioni	Dal lunedì al venerdì dalle 18.10 alle 23.10

Altri corsi:

Patente europea del computer **ECDL**

ISTITUTO D'ISTRUZIONE SUPERIORE "A" BOLOGNA

Nome dell'Istituzione scolastica	I.I.S. ALDINI VALERIANI-SIRANI
Dirigente Scolastico	Prof. Salvatore Grillo
Referente dell'Istituto serale	Prof.ssa Gabriella Brascaglia Prof.ssa Raffaella Moroni
Indirizzo della sede centrale	Via Bassanelli, 9/11 – 40129 - BOLOGNA
Telefoni	Centralino 051.4156111 Serale 051.4156210
Fax	051.353500
e-mail	salvatore.grillo@iav.it gabriella.brasaglia@iav.it raffaella.moroni@inwind.it
PEC	
Sito web	www.iav.it
Orario di apertura della segreteria del corso serale	Dalle 17.00 alle 19.45
Nominativo dell'assistente amministrativo che si occupa del corso serale	Sig.ra Silvana De Leo
Orario per le informazioni telefoniche	Dalle 17.00 alle 19.45
Come raggiungerci in autobus	Linee 27-27b-27c-11c-95-97-98
Come raggiungerci in treno	



Denominazione dei titoli di studio rilasciati	Diploma in Amministrazione, finanza e marketing Diploma in Meccanica, mecatronica ed energia Diploma in Elettronica ed elettrotecnica Diploma in Servizi socio-sanitari
Durata del corso di studi	Il corso si articola in tre livelli (3 anni), per coloro in possesso di crediti c'è la possibilità di abbreviare il percorso scolastico
Giorni, luogo e orario delle lezioni	Per il corso di Amministrazione, finanza e marketing, Servizi socio-sanitari e il primo livello di Meccanica ed Elettronica: dal lunedì al venerdì dalle 18.15/19.00 alle 23.00. Per il 2° e il 3° livello di Meccanica e di Elettronica: dal lunedì al venerdì dalle 18.15/19.00 alle 23.00 e sabato mattina dalle 11.45 alle 14.00.

Altri corsi:

Corsi di italiano per stranieri. Italiano L2

Vengono svolti corsi di preparazione alla **Patente Europea del Computer** per gli studenti iscritti (Test Center abilitato)

L'Istituto collabora con il British Institute per sostenere il "P.E.T."

L'Istituto è sede dello "Sportello Orientamento & Lavoro Aldini-Sirani"

ISTITUTO D'ISTRUZIONE "FRANCESCO ARCANI"

Nome dell'Istituzione scolastica	I.I.S. LICEO ARTISTICO "F.ARCANGELI"
Dirigente Scolastico	Prof.ssa Maria Cristina Casali
Referente dell'Istituto serale	Prof.ssa Maria Giovanna Luzi
Indirizzo della sede centrale	Via Marchetti, 22-40137- BOLOGNA
Telefoni	051.4453611-612
Fax	051.4453658
e-mail	segreteria@isart.bo.it
PEC	bois011009@pec.istruzione.it
Sito web	www.isart.bo.it
Orario di apertura della segreteria del corso serale	Tutti i giorni dalle 8.00/9.00 alle 11.30/12.30
Nominativo dell'assistente amministrativo che si occupa del corso serale	Sig.ra Anna Falco
Orario per le informazioni telefoniche	Dalle 8.00 alle 14.00
Come raggiungerci in autobus	Linee 16-13-96
Come raggiungerci in treno	

SUPERIORE ARTISTICO "ANGELI" (BOLOGNA)



Denominazione del titolo di studio rilasciato	Diploma di Liceo Artistico, Indirizzo Arti Figurative Per l'a.s. 2011-2012 il serale non è attivo. Verrà data opportuna comunicazione relativa alla riapertura delle iscrizioni per l'a.s. 2012/13
Durata del corso di studi	5 anni
Giorni, luogo e orario delle lezioni	Da lunedì a venerdì dalle 18.00 alle 23.00 Sabato dalle 15.00 alle 18.00

ISTITUTO D'ISTRUZIONE SUPERIORE "

(BOLO

Nome dell'Istituzione scolastica	I.I.S. BELLUZZI-FIORAVANTI
Dirigente Scolastico	Prof. Giuseppe Pedrielli
Referente dell'Istituto serale	Prof. Marco Degli Esposti
Indirizzo della sede centrale	segreteria: Via G.D. Cassini, 3- 40133 - BOLOGNA sede dei corsi: Via Don Minzoni, 17 - 40121- BOLOGNA
Telefoni	segreteria 051.3519711 sede corso 051.521380
Fax	051.563656
e-mail	belluzzi@scuole.bo.it bois02300g@istruzione.it
PEC	bois02300g@pec.istruzione.it
Sito web	http://itisbelluzzi.scuole.bo.it
Orario di apertura della segreteria del corso serale	da lunedì' a sabato dalle 8.15 alle 10.15 martedì' e giovedì' dalle 14.30 alle 16.00 c/o segreteria sede Via G.D. Cassini, 3 40133 Bologna
Nominativo dell'assistente amministrativo che si occupa del corso serale	Sig.ra Berardi
Orario per le informazioni telefoniche	da lunedì' a sabato dalle 10.00 alle 12.00
Come raggiungerci in autobus	Linee 32-33-38 dalla stazione ferroviaria Bologna centrale
Come raggiungerci in treno	

BELLUZZI - FIORAVANTI" GNA)



Denominazione dei titoli di studio rilasciati	Qualifica di Operatore dei sistemi elettrico-elettronici Qualifica di Operatore meccanico Diploma in Manutenzione e assistenza tecnica
Durata del corso di studi	Durata istituzionale: 3 anni+2 Triennio oppure percorso didattico personalizzato in due anni con riconoscimento di crediti formativi Biennio successivo oppure percorso didattico personalizzato in un anno con riconoscimento di crediti formativi
Giorni, luogo e orario delle lezioni	Da lunedì a venerdì dalle 18.00 alle 23.00 Sede Via Don Minzoni, 17 Bologna

Altri corsi:

Corsi di italiano per stranieri. Corso di Italiano L2
(in collaborazione con i CTP "Besta" e "Dozza")

ISTITUTO D'ISTRUZIONE SUPERIORE " (CASTIGLIONE

Nome dell'Istituzione scolastica	I.I.S. CADUTI DELLA DIRETTISSIMA
Dirigente Scolastico	Prof.ssa Teresa D'Aguanno
Referente dell'Istituto serale	Prof. Alessandro Borri
Indirizzo della sede centrale	Via Toscana, 21 - 40035 - CASTIGLIONE DEI PEPOLI (BO)
Telefoni	0534.803511
Fax	0534.92004
e-mail	alessandro@isicast.org
PEC	
Sito web	http://eda.isicast.org/
Orario di apertura della segreteria del corso serale	tutti i giorni dalla 9.30 alle 12.00 martedì e giovedì dalle 18.00 alle 21.00
Nominativo dell'assistente amministrativo che si occupa del corso serale	Sig.ra Claudia Dal Pos
Orario per le informazioni telefoniche	Tutti i giorni dalle 9.00 alle 12.00
Come raggiungerci in autobus	Per sede Castiglione dei Pepoli: Linea 826
Come raggiungerci in treno	Per sede Castiglione dei Pepoli : Linea della Direttissima, stazione di San Benedetto Val di Sambro, coincidenza Atc Per sede Berzantina-Castel di Casio, Porretta Terme : Linea Porrettana, stazione di Porretta Terme

CADUTI DELLA DIRETTISSIMA" DEI PEPOLI)



Denominazione dei titoli di studio rilasciati	Qualifica di Operatore degli impianti elettrici Diploma in Manutenzione e assistenza tecnica Diploma in Servizi socio sanitari
Durata del corso di studi	1 o 2 anni (se in possesso di competenze scolastiche e/o di lavoro già acquisite) (Qualifica) 3 anni (Diploma)
Giorni, luogo e orario delle lezioni	Lezioni: dal lunedì al venerdì in orario serale

Altri corsi:

PROGETTO PRISMA: Certificazione moduli preparatori per il raggiungimento titolo di istruzione superiore (per permettere ai corsisti adulti della zona montana di usufruire di un'offerta formativa diversificata, l'Istituto garantisce l'attivazione di percorsi per il raggiungimento del diploma superiore di indirizzi non presenti sul territorio, in convenzione con altri istituti)

ISTITUTO D'ISTRUZIONE SUPERIORE "

Nome dell'Istituzione scolastica	I.I.S. LUIGI FANTINI
Dirigente Scolastico	Prof.ssa Claudia Castaldini
Referente dell'Istituto serale	Prof. Salvatore Caratozzolo
Indirizzo della sede centrale	Via Bologna, 240 – 40038 – VERGATO (BO)
Telefono	051.6745311
Fax	051.6745322
e-mail	iis@fantinivergato.it
PEC	BOIS02100X@PEC.ISTRUZIONE.IT
Sito web	www.fantinivergato.it
Orario di apertura della segreteria del corso serale	Dal lunedì al sabato dalle 8.30 alle 13.30 Giovedì dalle 15.00 alle 17.30
Nominativo dell'assistente amministrativo che si occupa del corso serale	Sig.ra Arianna Luccarini
Orario per le informazioni telefoniche	Da lunedì a sabato dalle 8.30 alle 13.30 Giovedì dalle 15.00 alle 17.30
Come raggiungerci in autobus	Linee 92-658-686-706-716-726-727-728-737-746-806-808
Come raggiungerci in treno	Linea Bologna-Porretta Terme, stazione Vergato (un treno ogni ora)

LUIGI FANTINI" (VERGATO)

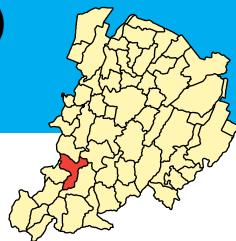

Denominazione dei titoli di studio rilasciati	Diploma in Amministrazione, finanza e marketing Diploma in Costruzioni, ambiente e territorio
Durata del corso di studi	2 o 3 anni se in possesso di competenze scolastiche e/o di lavoro già acquisite Percorso didattico modulare
Giorni, luogo e orario delle lezioni	Dal lunedì al venerdì dalle 17.30 alle 22.30



ISTITUTO D'ISTRUZIONE SUPERIORE "

Nome dell'Istituzione scolastica	I.I.S.GIORDANO BRUNO
Dirigente Scolastico	Prof.ssa Vittoria Laprica
Referente dell'Istituto serale	Prof.ssa Rita Grandi
Indirizzo della sede centrale	Viale I maggio, 5 - 40054 - BUDRIO (BO)
Telefono	051.6923910 - 051.6923930
Fax	051.808234
e-mail	bois00300a@istruzione.it
PEC	bois00300a@pec.istruzione.it
Sito web	www.giordanobruno.bo.it
Orario di apertura della segreteria del del corso serale	Dal lunedì al venerdì dalle 8.00 alle 10.00 Martedì dalle 14.00 alle 15.00 Giovedì dalle 14.00 alle 16.00
Nominativo dell'assistente amministrativo che si occupa del corso serale	Sig.ra Giuseppina Giuliano
Orario per le informazioni telefoniche	Dalle 8.15 alle 9.15 (Prof.ssa Rita Grandi)
Come raggiungerci in autobus	
Come raggiungerci in treno	

GIORDANO BRUNO" (BUDRIO)

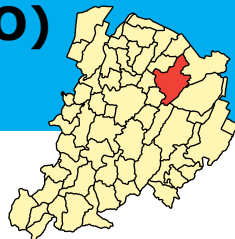

Denominazione dei titoli di studio rilasciati	Diploma in Elettronica ed elettrotecnica Diploma in Servizi commerciali Per l'a.s. 2011-2012 il serale non è stato attivato ma sono in corso le procedure di riattivazione per l'a.s. 2012/2013
Durata del corso di studi	5 anni 3 anni in caso di riconoscimento crediti
Giorni, luogo e orario delle lezioni	Dal lunedì al venerdì dalle 18.00 alle 23.00

ISTITUTO D'ISTRUZIONE SUPERIORE (CASTEL MAGGIORE)

Nome dell'Istituzione scolastica	I.I.S. J.M. KEYNES
Dirigente Scolastico	Prof.ssa Maria Grazia Cortesi
Referente dell'Istituto serale	Prof. Salvatore Mangiafico Prof. Salvatore Merchionne
Indirizzo della sede centrale	Via Bondanello, 30 - 40013 - CASTEL MAGGIORE (BO)
Telefono	051.4177611
Fax	051.712435
e-mail	segreteria@keynes.scuole.bo.it
PEC	iis.keynes@legalmail.it
Sito web	http://keynes.scuole.bo.it
Orario di apertura della segreteria del corso serale	Tutti i giorni dalle 10.00 alle 12.00 Mercoledì dalle 15.00 alle 17.00 Martedì (ogni 15 gg) fino alle 18.00
Nominativo dell'assistente amministrativo che si occupa del corso serale	Sig.ra Vilma De Murtas
Orario per le informazioni telefoniche	Dalle 10.00 alle 12.00
Come raggiungerci in autobus	Linee 95-97-98
Come raggiungerci in treno	

RE "JOHN MAYNARD KEYNES" (MAGGIORE)



Denominazione del titolo di studio rilasciato	Diploma in Costruzioni, ambiente e territorio
Durata del corso di studio	3 anni
Giorni, luogo e orario delle lezioni	Dal lunedì al venerdì dalle 17.40 alle 23.00



ISTITUTO D'ISTRUZIONI "ETTORE MAJORANA" (SAN

Nome dell'Istituzione scolastica	I.I.S. ETTORE MAJORANA
Dirigente Scolastico	Prof.ssa Maria Luisa Quintabà
Referente dell'Istituto serale	Prof. Stefano Negrini
Indirizzo della sede centrale	Via Caselle, 26 - 40068 - SAN LAZZARO DI SAVENA (BO)
Telefono	051.6277811
Fax	051.454153
e-mail	itis.majorana@tin.it
PEC	itis.majorana@legalmail.it
Sito web	www.iismajoranasanlazzaro.it
Orario di apertura della segreteria del corso serale	Dal lunedì al sabato dalle 8.00 alle 13.00
Nominativo dell'assistente amministrativo che si occupa del corso serale	Sig.ra Giuliana Carboni
Orario per le informazioni telefoniche	Dal lunedì al sabato dalle 8.00 alle 22.00
Come raggiungerci in autobus	Linee 11-19-90-94-101-121-122-126-903-916-918
Come raggiungerci in treno	Da Bologna centrale, stazione di San Lazzaro di Savena

ONE SUPERIORE (LAZZARO DI SAVENA)



Denominazione del titolo di studio rilasciato	Diploma in meccanica, meccatronica ed energia
Durata del corso di studio	3 anni La scuola riconosce crediti relativi alle competenze già possedute ed acquisite in seguito a studi compiuti o ad esperienze in ambito lavorativo e personale che consentono l'abbreviazione del ciclo di studio
Giorni, luogo e orario delle lezioni	Dal lunedì al venerdì dalle 18.00 alle 22.10 o dalle 18.00 alle 23.00

Altri corsi:

Corsi di italiano per stranieri.Italiano L2

ISTITUTO D'ISTRUZIONE "MARCELLO MALPIGHI"

Nome dell'Istituzione scolastica	I.I.S. MARCELLO MALPIGHI
Dirigente Scolastico	Prof. Marco Roccia
Referente dell'Istituto serale	Prof. Paolo Forni Prof.ssa Mirka Orsi
Indirizzo della sede centrale	Via Persicetana, 45 - 40014 - CREVALCORE (BO)
Telefono	051.6801711
Fax	051.980954
e-mail	istituto@malpighi-crevalcore.it
PEC	istituto@pec.malpighi-crevalcore.it
Sito web	www.malpighi-crevalcore.it
Orario di apertura della segreteria del corso serale	Dalle 18.30 alle 23.00
Nominativo dell'assistente amministrativo che si occupa del corso serale	
Orario per le informazioni telefoniche	
Come raggiungerci in autobus	Linea 576
Come raggiungerci in treno	Linea Verona-Bologna

Sedi didattiche secondarie:

Servizi commerciali via Pio IX 5, **San Giovanni in Persiceto**
Sistema moda C/O Centergross - **Funo di Argelato**

ZIONE SUPERIORE GHI”(CREVALCORE)



Denominazione dei titoli di studio rilasciati	Qualifica di operatore amministrativo segretariale Diploma in Servizi commerciali Diploma in Sistema moda
Durata del corso di studi	Con il riconoscimento dei crediti è possibile arrivare al diploma in 2 anni
Giorni, luogo e orario delle lezioni	Dal lunedì al venerdì dalle 18.50 alle 23.00



ISTITUTO D'ISTRUZIONE SUPERIORE (BOLOGNA)

Nome dell'Istituzione scolastica	I.I.S. MANFREDI-TANARI
Dirigente Scolastico	Prof. Arch. Paola Calenda
Referente dell'Istituto serale	Prof.ssa Angela Facchini
Indirizzo della sede centrale	Viale Felsina, 40 – 40139 - BOLOGNA
Telefoni	051.6039610 051.6039611
Fax	051.6011006
e-mail	manfreditanari@manfreditanari.it
PEC	Bois01600c@pec.istruzione.it
Sito web	www.manfreditanari.it
Orario di apertura della segreteria del corso serale	Venerdì dalle 15.00 alle 19.00
Nominativo dell'assistente amministrativo che si occupa del corso serale	Sig.ra Roberta Girotti
Orario per le informazioni telefoniche	Tutti i giorni sabato escluso dalle 9.00 alle 14.00 Direttore Responsabile 347.8871510 tutti i giorni
Come raggiungerci in autobus	Linea 37
Come raggiungerci in treno	

RIORE "MANFREDI - TANARI" (GNA)



Denominazione dei titoli di studio rilasciati	Qualifica di Operatore Amministrativo Segretariale Qualifica di Operatore della Promozione e accoglienza turistica Diploma in Servizi Commerciali Diploma in Amministrazione, finanza e marketing
Durata del corso di studi	Durata istituzionale: 3 anni (Qualifica) 5 anni (Diploma) Tutti i percorsi sono abbreviabili mediante riconoscimento crediti: 2 anni (Qualifica) 3 anni (Diploma)
Giorni, luogo e orario delle lezioni	Turno A: dalle 16.00 alle 20.45 Turno B: dalle 18.30 alle 23.15 Dal lunedì al venerdì

Altri corsi:

Corsi di italiano per stranieri. I corsi di italiano per stranieri vengono attivati in concomitanza con i corsi attivati dal Manfredi-Tanari corso diurno e svolti nel primo pomeriggio (dalle 14.00 alle 16.00)

ISTITUTO D'ISTRUZIONE "MONTESSORI - DA VINCI"

Nome dell'Istituzione scolastica	I.I.S. MONTESSORI-DA VINCI
Dirigente Scolastico	Prof.ssa Vittoria Laprica
Referente dell'Istituto serale	Prof. Francesco Cosma Abbruzzese
Indirizzo della sede centrale	Via della Repubblica, 3 - 40046 PORRETTA TERME (BO)
Telefono	0534.521200
Fax	0534.23098
e-mail	Bois00100p@istruzione.it
PEC	
Sito web	www.scuolamontessoridavinci.it
Orario di apertura della segreteria del corso serale	Dal lunedì al sabato dalle 10.00 alle 12.30 Mercoledì dalle 14.00 alle 16.00
Nominativo dell'assistente amministrativo che si occupa del corso serale	Sig.ra Cinzia Mattioli
Orario per le informazioni telefoniche	Dalle 10.00 alle 12.30
Come raggiungerci in autobus	Dalla stazione ferroviaria di Porretta Terme: Linea 770
Come raggiungerci in treno	Linea Bologna-Pistoia (corse ogni ora)

ZIONE SUPERIORE CI" (PORRETTA TERME)



Denominazione dei titoli di studio rilasciati	Diploma in Meccanica, mecatronica ed energia Diploma in Informatica e Telecomunicazioni
Durata del corso di studi	3-5 anni
Giorni, luogo e orario delle lezioni	Dal lunedì al venerdì

Altri corsi:

Patente europea del computer **ECDL** (Test Center abilitato)

ISTITUTO D'ISTRUZIONE SUPER (CASTEL S.PIETRO)

Nome dell'Istituzione scolastica	I.I.S. B. SCAPPI
Dirigente Scolastico	Dott.ssa Paola Mambelli
Referente dell'Istituto serale	Prof.ssa Sandra Soglia
Indirizzo della sede centrale	Viale terme, 1054 - 40024 - CASTEL SAN PIETRO TERME (BO)
Telefoni	051.948181
Fax	051.948080
e-mail	istpssa@iperbole.bologna.it
PEC	Bois0200q@pec.istruzione.it
Sito web	www.alberghieroscappi.it
Orario di apertura della segreteria del corso serale	
Nominativo dell'assistente amministrativo che si occupa del corso serale	
Orario per le informazioni telefoniche	Dalle 9.00 alle 11.00
Come raggiungerci in autobus	da Bologna linee 94 e 101 da Imola linea 101
Come raggiungerci in treno	Linea Bologna-Ancona stazione di Castel San Pietro Terme

IORE "BARTOLOMEO SCAPPI" TRO TERME)



Denominazione dei titoli di studio rilasciati	Qualifica di Operatore della Ristorazione Diploma in Servizi per l'enogastronomia e l'ospitalità alberghiera
Durata del corso di studi	2 anni (Qualifica) 3 anni (Diploma) Con riconoscimento crediti
Giorni, luogo e orario delle lezioni	Dal lunedì al venerdì dalle 18.00 alle 23.15



ISTITUTO TECNICO "GAETANO SALVEMINI" (

Nome dell'Istituzione scolastica	I.T.C.S. G. SALVEMINI
Dirigente Scolastico	Prof. Carlo Braga
Referente dell'Istituto serale	Prof.ssa Patrizia Monti Calanchini
Indirizzo della sede centrale	Via S.Pertini, 8 - 40033 CASALECCHIO DI RENO (BO)
Telefono	051.2986511
Fax	051.6130474
e-mail	segreteria@salvemini.bo.it
PEC	Botd080001@pec.istruzione.it
Sito web	www.salvemini.bo.it
Orario di apertura della segreteria del corso serale	Mercoledì dalle 15.00 alle 17.00
Nominativo dell'assistente amministrativo che si occupa del corso serale	Sig. Salvatore Lubelli
Orario per le informazioni telefoniche	Dalle 10.00 alle 12.00
Come raggiungerci in autobus	Linee urbane 20-85-83-86 Linee extraurbane 92-94-671-672-674- 676-706-826-827-850-851-856
Come raggiungerci in treno	Linee Bologna-Vignola e Porretta Terme-Bologna

CO COMMERCIALE (CASALECCHIO DI RENO)



Denominazione el titolo di studio rilasciato	Diploma in Amministrazione, finanza e marketing
Durata del corso di studi	5 anni
Giorni, luogo e orario delle lezioni	Dalle 08.00 alle 14.00 Dalle 18.00 alle 22.20



Domande frequenti

Voglio iscrivermi in un CTP. Che cosa devo fare?

Possono iscriversi ai percorsi di istruzione presso un CTP (Centro Territoriale Permanente per l'Istruzione e la Formazione in età adulta) tutti coloro che, italiani o stranieri, abbiano compiuto il sedicesimo anno di età e che intendano conseguire un titolo di studio di scuola secondaria di primo grado, frequentare corsi di lingua italiana per stranieri, rafforzare le proprie conoscenze e competenze di base nell'area linguistica, storico-sociale, scientifica e tecnologica, essere orientati verso un percorso di istruzione per conseguire un titolo di studio di scuola secondaria di secondo grado.

Per frequentare le attività del CTP occorre essere in possesso di documenti previsti dalla normativa vigente per le iscrizioni ossia: documento di riconoscimento valido e permesso di soggiorno per gli stranieri. Le iscrizioni restano aperte tutto l'anno. Le modalità di inserimento nei corsi vengono valutate e definite dai docenti del Centro durante la fase iniziale di accoglienza del nuovo iscritto.

Un elemento che caratterizza il CTP consiste nella possibilità di negoziazione del percorso formativo. Nella fase di accoglienza i docenti acquisiscono elementi di conoscenza allo scopo di fare emergere le risorse, i bisogni, le aspettative e gli interessi di ciascun iscritto. All'interno delle risorse personali verranno individuati crediti derivanti da precedenti esperienze di apprendimento formali, informali e non formali. In relazione agli elementi raccolti con ogni iscritto si effettua la negoziazione per la definizione dello specifico percorso di istruzione e formazione, fissando obiettivi, metodologie e tempi atti a conseguirlo, nonché le modalità di adattamento, di verifica in itinere e di valutazione. La risultante del processo è il patto formativo: elemento fondante di esso è l'analisi iniziale della realtà di ciascuno.

Ho bisogno di recuperare e/o approfondire le mie conoscenze e competenze di area linguistica (italiano e lingue straniere), matematica, scientifico-tecnologica e storico-sociale?

Presso i CTP si possono frequentare moduli specifici e adatti alle tue esigenze che si concludono con una attestazione delle competenze acquisite.

Non ho il titolo conclusivo del I ciclo di istruzione (Licenza Media): che cosa devo fare per ottenerlo?

Per conseguire il diploma di licenza media puoi rivolgerti a uno degli otto CTP di Bologna e provincia (in città ce ne sono due). Dopo la fase iniziale di accoglienza potrai stipulare un patto formativo nel quale viene definito il percorso che devi svolgere per poter sostenere l'esame. La durata del percorso non è fissata rigidamente ma tiene conto delle tue esigenze familiari, lavorative e di distanza rispetto al luogo di domicilio. Parla con gli insegnanti per poter organizzare in maniera ottimale un percorso di studio che tenga conto delle tue esperienze di studio e di lavoro. Per esempio, se hai già fatto qualche anno di scuola potresti ottenere dei crediti e frequentare le lezioni delle materie di studio che conosci poco o che non conosci.

Gli esami di licenza media si svolgono a gennaio e a giugno. La licenza media è il titolo di studio di base in Italia che serve per proseguire negli studi, per essere

inserito in una graduatoria per il lavoro e, se sei straniero richiedente il permesso di soggiorno CE per soggiornanti di lungo periodo, per non sostenere il Test di conoscenza della lingua italiana.

Vorrei conseguire una qualifica o un diploma di scuola superiore. A chi mi posso rivolgere?

A Bologna e provincia operano scuole secondarie di secondo grado con corsi serali. Trova gli indirizzi nelle pagine loro dedicate in questo opuscolo; contatta gli insegnanti referenti che ti orienteranno nella scelta e ti daranno consigli per costruire un percorso che ti sia utile e proficuo.

Voglio conseguire un titolo di studio superiore (qualifica o diploma). Come posso abbreviare il percorso di studio?

A Bologna e provincia opera ormai da diversi anni la Commissione CO.VAL.CRE. che accerta, riconosce e valuta crediti da te posseduti e ti consente di abbreviare il percorso di studi e/o di ridurre il carico di studio richiesto da un percorso convenzionale.

La Commissione, dopo aver preso visione della documentazione richiesta e fornita e, eventualmente, dopo aver accertato ulteriori competenze non documentate tramite prove pratiche, rilascia un certificato, *valido a livello nazionale*, sul quale sono indicati i crediti riconosciuti e l'iscrizione all'anno di corso ritenuto idoneo.

Presso i CTP e gli Istituti Superiori con corsi serali trovi gli insegnanti/tutor che ti accompagneranno nel processo di inserimento/reinserimento nel sistema di istruzione. Fissa un appuntamento per un colloquio. Il tutor ti ascolterà, ti presenterà i percorsi di studio più adatti per te, ti seguirà nella compilazione del dossier. Cerca di portare al tutor tutta la documentazione relativa al tuo lavoro e ai tuoi studi (certificati, libretto di lavoro, mansionario, ecc.).

Da chi è composta la Commissione CO.VAL.CRE?

La Commissione è composta dai docenti referenti delle scuole che fanno parte della rete CO.VAL.CRE., da docenti delle aree disciplinari, da esperti del mondo del lavoro e della formazione professionale.

I docenti delle aree disciplinari e gli esperti del mondo del lavoro e della formazione professionale vengono convocati in base alle necessità derivanti dal tipo di domande da esaminare.

Che cos'è il progetto SPRINT?

SPRINT è un'operazione finanziata dal Servizio Scuola e Formazione della Provincia di Bologna con risorse del Fondo Sociale Europeo e consiste in un servizio di orientamento individualizzato rivolto a lavoratori occupati a bassa scolarità o con titolo di studio obsoleto, a stranieri con titolo di studio non riconosciuto, a donne esposte alle criticità del sistema produttivo, che intendono rientrare nel sistema dell'istruzione e della formazione e conseguire un titolo di studio. Al progetto hanno aderito tutti i CTP e gli Istituti con corsi serali della provincia di Bologna.

Vorrei farmi riconoscere i crediti dalla Commissione CO.VAL.CRE.. Che cosa posso fare?

Per prima cosa devi compilare un'apposita domanda presso una delle scuole che fanno parte della rete SPRINT. Successivamente dovrai raccogliere tutta la documentazione sulle eventuali esperienze di studio e di lavoro possedute e compilare un dossier.

Il lavoro di compilazione del dossier viene svolto con l'aiuto del tutor SPRINT.

Chi è il tutor SPRINT e qual è il suo compito?

Il tutor SPRINT è un docente esperto, qualificato e appositamente formato, che ha il compito di:

- accoglierti e orientarti nella scelta di un percorso di istruzione superiore;
- aiutarti a redigere il dossier che documenti le tue esperienze formative pregresse;
- presentare il tuo dossier alla Commissione;
- organizzare su indicazione della Commissione la somministrazione di test/ prove pratiche per accertare e validare eventuali esperienze formative non documentate.

Che tipo di documentazione devo presentare?

Si tratta di: pagelle scolastiche, attestazioni di corsi o moduli effettuati presso scuole, centri di formazione professionale, associazioni formative, certificazioni di idoneità, titoli di studio, mansionario e attestazioni da parte del datore di lavoro sulle competenze professionali, autodichiarazioni di competenze, ecc.

Sarà comunque il tutor SPRINT, durante la fase di accompagnamento alla compilazione del dossier, a fornirti tutte le spiegazioni e il supporto necessari per una corretta e completa predisposizione della documentazione.

Sul sito web della Commissione CO.VAL.CRE. puoi trovare l'elenco dettagliato dei documenti da fornire: www.covalcrebo.it.

Quali crediti mi possono essere riconosciuti?

La Commissione riconosce crediti formali, derivanti da precedenti esperienze di studio svolte in Italia o all'estero nel sistema dell'istruzione (scuola) o della formazione professionale; crediti informali, ovvero competenze acquisite con il lavoro o attraverso apprendimento non intenzionale; crediti non formali, cioè corsi frequentati presso associazioni culturali o agenzie formative che non rientrano nel sistema dell'istruzione e della formazione.

Il colloquio con la Commissione è un esame?

No, non è un esame. Si tratta, appunto, di un colloquio/intervista sulla base del dossier presentato.

La Commissione però, in mancanza di una adeguata documentazione, potrebbe richiedere l'esecuzione di alcune prove pratiche per meglio verificare le competenze dichiarate.

Quali sono le fasi per il rilascio della certificazione finale?

La procedura si articola in tre fasi:

I fase: accoglienza, a cura del tutor SPRINT. Il candidato con l'aiuto del tutor compila il dossier da presentare in Commissione.

II fase: la Commissione esamina il dossier. Se la documentazione è sufficiente, la stessa provvede a riconoscere i crediti senza bisogno di svolgere il colloquio con il candidato; se la documentazione è incompleta la Commissione individua le discipline e/o gli argomenti su cui il candidato dovrà sostenere la prova pratica.

III fase (solo per coloro che hanno dovuto sostenere una prova pratica): valutazione delle prove pratiche o dei test effettuati, validazione delle competenze, incontro con il candidato, delibera dei crediti.

Per meglio comprendere il meccanismo della Commissione esaminiamo di seguito alcuni casi concreti.

Sono un cittadino straniero e ho conseguito un titolo di studio nel mio Paese. Ho con me la documentazione scritta nella mia lingua; che cosa devo fare?

Devi far tradurre tutti gli attestati in italiano da un traduttore qualificato e richiedere all'Ambasciata italiana nel tuo paese la dichiarazione di valore (vedi faq seguenti).

Sono un cittadino italiano e ho conseguito un titolo di studio all'estero, che cosa devo fare?

Devi rivolgerti all'Ufficio Scolastico Regionale e richiedere l'equipollenza del titolo (vedi faq successive).

Lavoro/ho lavorato presso un'officina meccanica o un'impresa edile o un ristorante per sei anni. Vorrei conseguire il diploma in Manutenzione e assistenza tecnica o in Costruzioni, ambiente e territorio o in Servizi per l'enogastronomia e l'ospitalità alberghiera: quale documentazione è necessaria per farmi riconoscere dei crediti?

Il mansionario in cui il datore di lavoro attesta le mansioni svolte e le competenze acquisite.

Sono appassionato di edilizia e mi sono costruito da solo la casa. Vorrei completare il mio percorso di studi e conseguire il diploma in Costruzioni, ambiente e territorio. Come posso documentare la mia esperienza per ottenere dei crediti?

Potresti portare le fotografie del lavoro fatto ma la Commissione ti chiederà di sostenere un colloquio sulle materie professionali e di svolgere delle prove pratiche e/o simulazioni per accertare il reale possesso delle competenze dichiarate.

Ho già un diploma di Ragioneria ma vorrei conseguire il diploma in Servizi commerciali; mi possono essere riconosciuti dei crediti?

La Commissione, dopo avere esaminato la documentazione presentata, ti potrà assegnare dei crediti e ti indicherà le eventuali integrazioni.

Ho solo il diploma di licenza media e esperienze di lavoro di molti anni in settori diversi (contabilità in negozio, magazzino, servizio clienti, ...); quali possibilità ho che mi vengano riconosciuti dei crediti se torno a studiare per conseguire un diploma superiore?

Insieme al tutor prenderai in considerazione il percorso di studi più adatto alle tue esigenze attuali e la Commissione, eventualmente, ti convocherà per un colloquio e per sostenere alcune prove pratiche per valutare le competenze che hai acquisito col lavoro e con la tua esperienza di vita.

Sono un cittadino comunitario. Come posso farmi riconoscere il titolo di studio conseguito nel mio paese?

Devi presentare domanda di equivalenza presso l'apposito ufficio dell'Ufficio Scolastico Regionale. Accertata la conoscenza della lingua italiana e la sostanziale corrispondenza nei programmi tra il corso estero e quello italiano rispetto al quale viene richiesto il riconoscimento, verificato il livello culturale, tecnico e/o professionale anche attraverso una specifica prova integrativa sulle materie caratterizzanti il titolo richiesto, ti viene rilasciata la relativa Dichiarazione di Equipollenza ovvero il riconoscimento formale e sostanziale del titolo di studio conseguito.

Sono un cittadino extracomunitario e non ho la cittadinanza italiana; ho un titolo di studio conseguito nel mio paese. Come posso ottenerne il riconoscimento?

I titoli di studio conseguiti all'estero possono essere riconosciuti solamente a chi ha la cittadinanza italiana o di uno stato UE.

Se non hai intenzione di acquisire la cittadinanza italiana puoi comunque iscriverti a un percorso formativo del sistema di istruzione degli adulti e conseguire un titolo di studio italiano (licenza media o diploma superiore). L'esperienza scolastica fatta nel tuo paese ti può essere riconosciuta come credito per abbreviare il percorso complessivo. Rivolgiti presso un CTP se desideri conseguire il titolo di licenza media, oppure a una scuola superiore se invece desideri conseguire una qualifica o un diploma.

Che cos'è la Dichiarazione di valore?

È un documento ufficiale, scritto in italiano, che dà informazioni su un dato titolo di studio conseguito all'estero e sul suo valore nel Paese che lo ha rilasciato

(ufficialità o meno dell'istituzione erogante, se statale, se legalmente riconosciuta o privata, con chiara indicazione del gestore della scuola stessa, requi siti di accesso al relativo corso di studi, durata del corso, ordine e grado degli studi ai quali il titolo si riferisce, ecc.).

Tale Dichiarazione viene emessa dalle Rappresentanze Diplomatiche italiane all'estero (Ambasciate/Consolati) competenti per zona ossia la Rappresentanza Diplomatica italiana più vicina alla città dell'istituzione che ha rilasciato il titolo straniero. Tutti i documenti da presentare al fine di ottenere la Dichiarazione di Valore sono da richiedere alla Rappresentanza Diplomatica italiana competente per il rilascio della medesima.

Alla dichiarazione di valore sono allegati: il titolo di studio rilasciato dalla scuola straniera, in originale o copia autenticata, accompagnato dalla traduzione in lingua italiana certificata conforme al testo straniero dall'autorità diplomatica o consolare italiana del paese di provenienza o da un traduttore ufficiale o dalla rappresentanza diplomatica o consolare del paese dove il documento è stato rilasciato.

La Dichiarazione di valore non attribuisce alcun riconoscimento al Titolo in Italia ma ha l'unico scopo di descrivere il valore acquisito dal Titolo di studio nel Paese di origine. Il riconoscimento o l'equipollenza dei Titoli sono di competenza delle specifiche Autorità italiane.

La Dichiarazione di valore non va confusa né con la cosiddetta "corrispondenza di titolo" (che è un'attestazione valida solo per il lavoro) né con la "dichiarazione di equipollenza", che vale solo per i cittadini italiani residenti all'estero.

Come avviene il riconoscimento del titolo di laurea?

È possibile farsi riconoscere un titolo straniero di livello universitario se sussistono le seguenti condizioni:

- il titolo di studio deve essere rilasciato all'estero da un'Università o altre istituzioni di livello universitario riconosciute dal Governo del Paese di origine; - deve essere un titolo ufficiale (riconosciuto dal Paese di origine); - deve essere un titolo finale di 1°, 2° o 3° ciclo (bachelor level, master level o più avanzato) che permetta lo svolgimento di un'attività lavorativa nel Paese che lo ha rilasciato;
- deve esistere un titolo italiano con cui si possa comparare il titolo estero. Le condizioni citate valgono per i titoli di istruzione superiore di qualsiasi Paese (europei ed extraeuropei), indipendentemente dalla nazionalità di chi li possiede. Per il riconoscimento è possibile rivolgersi ad un ateneo italiano nel cui statuto figuri un corso di studi comparabile con quello acquisito nel proprio Paese.

Grazie all'autonomia riconosciuta, le Università possono valutare se il titolo conseguito nel proprio Paese trova corrispondenza nel sistema universitario italiano o se è necessario integrarlo con ulteriori attività formative.

Ho chiesto il rilascio del permesso di soggiorno CE per soggiornanti di lungo periodo. Dove posso conseguire la certificazione di conoscenza della lingua italiana?

Vai a pagina 12.

Quali titoli sono validi per il rilascio del permesso di soggiorno CE per soggiornanti di lungo periodo?

Come alternativa alla certificazione della conoscenza della lingua italiana di livello A2 rilasciata da uno dei quattro enti certificatori ufficiali, la normativa prevede il possesso di uno dei seguenti titoli di studio:

- un'attestazione rilasciata dai Centri provinciali per l'istruzione degli adulti che certifichi la conoscenza della lingua italiana di livello A2;
- il diploma conclusivo del primo ciclo (licenza media);
- il diploma conclusivo del secondo ciclo (diploma di maturità).

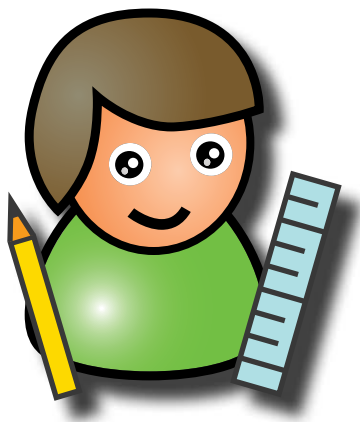

Indirizzi e siti utili

Provincia di Bologna
Assessorato Istruzione. Formazione.
Lavoro.
Via Malvasia, 4 – Bologna

Servizio Scuola e formazione
Tel. 051/6598124
www.provincia.bologna.it/scuola

Servizio Politiche attive del lavoro e
formazione
Via Finelli, 9/a – Bologna
Tel. 051/6598419
www.provincia.bologna.it/lavoro

Ufficio Scolastico Regionale – Ambito
Territoriale per la Provincia di Bologna
Ufficio IX
Via de' Castagnoli, 1 – 40126 Bologna
Tel. 051/37851
urpcsa@scuole.bo.it
<http://csa.scuole.bo.it>

Comune di Bologna
URP – Piazza Maggiore, 6
urp@comune.bologna.it
www.comune.bologna.it

Regione Emilia Romagna
URP – Viale Aldo Moro, 52
urp@regione.emilia-romagna.it
www.regione.emilia-romagna.it

Ufficio Scolastico Regionale
Via dei Castagnoli, 1
40126 – Bologna
direzione-emiliaromagna@istruzione.it
www.istruzioneer.it

Ministero della Pubblica Istruzione
Viale Trastevere, 76/a
00153 – Roma
urp@istruzione.it
www.pubblica.istruzione.it

CD/Lei – Comune di Bologna
Via Ca' Selvatica, 7 – Bologna
Tel. 051/6443316
cdleisegreteria@comune.bologna.it

Osservatorio sull'Offerta Formativa
(OSSOF)
www.ossof.provincia.bologna.it

Portale on line di corsi in diverse città
d'Italia
www.corsincitta.it

Sito dedicato all'immigrazione della
Provincia di Bologna
www.provincia.bologna.it/immigrazione

Osservatorio provinciale delle
immigrazioni di Bologna
www.osservatorioimmigrazione.provincia.bologna.it

Sistema IDA della provincia di Bologna
e Commissione CO.VAL.CRE.
www.covalcrebo.it

Sistema Informativo dei Centri
Territoriali Permanenti
www.sictp.it

SERVIZI PROVINCIALI PER L'IMPIEGO

Numero verde 800/286040

Il servizio risponde dal lunedì al venerdì con orario continuato dalle 09.00 alle 17.00 fornendo assistenza anche negli orari in cui i Centri per l'Impiego risultano chiusi al pubblico.

CENTRI PER L'IMPIEGO (CIP)

Centro per l'Impiego di Bologna

via Todaro, 8/a, - 40126 Bologna

Telefono: 800/286040

cimp.bologna@provincia.bologna.it

Centro per l'Impiego di Imola

Via Boccaccio, 27 - 40026 Imola

Telefono: 0542/603100

cimp.imola@provincia.bologna.it

Centro per l'Impiego di Minerbio

Via Europa, 16 e 20 -40061 Minerbio

Telefono: 051/878298

cimp.minerbio@provincia.bologna.it

Centro per l'Impiego di Porretta Terme

Via Marconi, 2 - 40046 Porretta Terme

Telefono: 0534/22095

cimp.porretta@provincia.bologna.it

Centro per l'Impiego di San Giovanni in Persiceto

Via Modena, 66/b - 40017 San

Giovanni in Persiceto

Telefono: 051/822341

cimp.persiceto@provincia.bologna.it

Centro per l'Impiego di Zola Predosa

Via Braschi, 16 - 40069 Zola Predosa

Telefono: 051/6166788

cimp.zola@provincia.bologna.it

Centro per l'Impiego di San Lazzaro di Savena

via Emilia, 107 San Lazzaro di Savena

40068 Bologna

Telefono: 051/6272040

cimp.sanlazzaro@provincia.bologna.it

SPORTELLI LAVORO

Gli Sportelli Comunali per il Lavoro nascono dall'impegno della Provincia di Bologna e dei Comuni della provincia con l'obiettivo di ampliare sul territorio la rete dei servizi pubblici per l'impiego e favorire l'incontro tra domanda e offerta di lavoro. Gli Sportelli Comunali per il Lavoro operano in stretta collaborazione con i Centri per l'Impiego e si rivolgono ai cittadini alla ricerca di lavoro e alle imprese che richiedono un supporto nella selezione e assunzione di personale

Che cosa offrono alle persone:

- Accoglienza ed informazione
- Orientamento
- Incontro Domanda e Offerta di Lavoro
- Autoconsultazione

Per saperne di più consulta la seguente pagina web:

<http://www.provincia.bologna.it/lavoro/Engine/RAServePG.php/P/260111070303>

Sportello lavoro Quartiere San Donato- Bologna

Via Garavaglia, 7 - Bologna
Telefono: 051 6337514
sportellolavorosandonato@comune.bologna.it

Sportello lavoro Quartiere Navile - Bologna

M. Gorki, 10 - 40128 Bologna
Telefono: 051 6329810 - 051 6329808
sportellolavoronavile@comune.bologna.it

Sportello Lavoro Quartiere Borgo Panigale Bologna

Via Cavalieri Ducati, 12 c/o Centro Polivalente "Gigina Querzè" Bologna
Telefono: 051 406023 - 6412521
sportellolavoroborgopanigale@comune.bologna.it

Sportello lavoro di Anzola dell'Emilia

Via Grimandi, 1 (presso il Municipio)
Anzola dell'Emilia
Telefono: 051 6502176
sportellolavoroanzolaemilia@anzola.provincia.bologna.it

Sportello lavoro di Bazzano

Piazza Garibaldi,1 c/o Municipio di Bazzano
Telefono: 051 836438 - 051 831183
sportellolavoro@comune.bazzano.bo.it

Sportello lavoro di Budrio

Piazza Matteotti, 2 - 2° piano c/o Palazzina ex Pretura
Telefono: 051 6928265 - 051/6926313
sportellolavoro@comune.budrio.bo.it

Sportello lavoro di Casalecchio di Reno

Via dei Mille,9 (presso Municipio) - Casalecchio di Reno
Telefono: 051 598122
lavorocasalecchio@comune.casalecchio.bo.it

Sportello lavoro di Castel Maggiore

P.zza Amendola, 1 c/o CIOP
Telefono: 051 6386727
sportellolavoro@comune.castelmaggiore.bo.it

Sportello lavoro di Castel S. Pietro Terme

P.zza XX Settembre,14 - Castel San Pietro Terme
Telefono: 051 940061

**Sportello lavoro di Castiglione dei
Pepoli, collegato al CIP di Porretta
Terme**

Via Pepoli, 1 - 40035 Castiglione dei
Pepoli
Telefono: 0534 91140

Sportello lavoro di Crevalcore

Via Roma 16 (presso il Municipio) -
40014 Crevalcore
Telefono: 051 988416
sportello.lavoro@comune.crevalcore.bo.it

Sportello lavoro di Medicina

via Pillio,1 Medicina
Telefono: 051 852973

Sportello lavoro di Molinella

Indirizzo: via Andrea Costa 12,
Molinella
Telefono: 051 6906886
sportellolavoro@comune.molinella.bo.it

**Sportello Lavoro di Rastignano
(Pianoro)**

via Andrea Costa, 66 c/o Centro Civico
di Rastignano
Telefono: 051 6265719 - 6265720

**Sportello Lavoro di San Pietro in
Casale**

via Matteotti 154 (presso Municipio) -
San Pietro in Casale
Telefono: 051 6669516
sportellolavoro@comune.san-pietro-in-
casale.bo.it

Sportello lavoro di Sasso Marconi

P.zza dei Martiri, 6 (presso Municipio) -
Sasso Marconi
Telefono: 051 843534
lavorosasso@smarconi.provincia.
bologna.it

**Sportello lavoro di Vado, collegato al
CIP di Porretta Terme**

P.zza Libertà, 12 - 40040 Vado
Telefono: 051 6778511

**Sportello lavoro di Vergato, collegato
al CIP di Porretta Terme**

Galleria 1° Maggio, 18/B - 40038
Vergato
Telefono: 051 910120

Sportello Lavoro di Zola Predosa

Piazza della Repubblica, 1 Zola
Predosa
Telefono: 051 6161665
sportellolavoro@comune.zolapredosa.
bo.it

ENTI DI FORMAZIONE PROFESSIONALE ACCREDITATI

Associazione Emiliano - Romagnola
di centri autonomi di formazione
professionale - A.E.C.A

Via Bigari, 3 40128 Bologna
aeca@aeca.it
Tel.051/372143

Associazione Opera Italiana

Via Oberdan N. 24 40126 Bologna
info@scuolaoperaitaliana.it
Tel.051/273682

C.E.F.A.L. - Bologna - Consorzio
Europeo per la formazione e
l'Addestramento dei Lavoratori -
Società Cooperativa

Via Lame, 118 40122 Bologna
direzione@cefal.it
Tel.051/489611

C.I.O.F.S. - F.P. EMILIA ROMAGNA

Via Jacopo della Quercia, 4 40128
Bologna
ciofsbo@tin.it
Tel.051/361654

CE.SVI.P. - Società Cooperativa

Stradone Farnese, 3 29100 Piacenza
cesvip@cesvip.emiliaromagna.it
Tel.051/4211540

CENTOFORM S.R.L.

Via Nino Bixio, 11 44042 Cento
centoform@centoform.it
Tel.051/6830470

Centro Servizi P.M.I. - Società
Consortile a.r.l.

Via Che Guevara,55 42122 Reggio
Nell'Emilia
presidenza@cspmi.it
Tel.0522 0547 /267711 632358

CENTRO STUDI ANALISI DI
PSICOLOGIA E SOCIOLOGIA
APPLICATE - Società Cooperativa
Sociale C.S.A.P.S.A.

Via Marsala, 30 40126 Bologna
info@csapsa.it
Tel.051/230449

COFIMP - Consorzio per la formazione
e lo sviluppo delle piccole e medie
imprese

Via di Corticella, 1/2 40128 Bologna
info@cofimp.it
Tel.051/4165711

COM 2

Via Conciliazione 47/F 29100 Piacenza
segreteria@comdue.com
Tel.0523/593004

CONSORZIO F.I.T (Formazione ed
Innovazione tecnologica)

Viale Marcello Finzi 587 41100
Modena
segreteria@consorziofit.it
Tel.059/848498

CTC - Centro di formazione
Manageriale e Gestione di Impresa
della CCIAA di Bologna

Piazza della Mercanzia, 4 40125
Bologna
ctc@bo.nettuno.it
Tel.051/6093200

DINAMICA soc.cons.r.l

Via Bigari, 3 40128 Bologna
info@dinamica-fp.it
Tel.051/360747

**E.N.F.A.P. Emilia-Romagna - Ente
per la Formazione e l'Addestramento
Professionale**

Via Bigari, 3 40128 Bologna
segreteria@enfap.emr.it
Tel.051/352932

ECIPAR - Soc. Cons. a r.l.

Via Rimini 7 40128 Bologna
comunicazionirer@ecipar.it
Tel.051/2133411

ECIPAR Bologna - Soc. Cons. a r.l.

Viale A.Moro, 22 40127 Bologna
ecipar@bo.cna.it
Tel.051/4199701 4156311

**Fondazione Aldini Valeriani per lo
sviluppo della cultura tecnica**

Via Bassanelli, 9-11 40129 Bologna
fondazione@fav.it
Tel.051/4151911

Fondazione ATER Formazione

Via Giardini, 466g 41100 Modena
formazione@ater.emr.it
Tel.059/345310

FONDAZIONE SCUOLA

INTERREGIONALE DI POLIZIA LOCALE

Via Busani, 14 41100 Modena
info@scuolapolizialocale.it
Tel.059/285135

FORM.ART. Società Consortile a r.l.

Via Ronco, 3 40013 Castel Maggiore
info@formart.it
Tel.051/7094811

Forma Giovani società consortile a r.l.

Via Bologna 96/E 40017 San Giovanni
In Persiceto
info@forma-giovani.it
Tel.051/6811407

**FORMA-AZIONE IN RETE DI PIAZZA
GRANDE**

Via Corazza 7/8 40128 Bologna
formazione@forma-azioneinrete.it
Tel.051 051 /0549797 0549798

FORUM Servizi

Via G. Leopardi N. 6 40122 Bologna
argom@tin.it
Tel.051/262550

FUTURA S.p.A.

Via Bologna, 96/E 40017 San
Giovanni In Persiceto
info@cfp-futura.it
Tel.051 /6811411 66.69.711

Gruppo Girasole S.r.l.

Via dello Scalo 3/2/C 40131 Bologna
info@gruppogirasole.com
Tel.051/6211258

**I.F.O.A. Istituto Formazione Operatori
Aziendali**

Via G.D'arezzo, 6 42123 Reggio
Nell'emilia
nironi@ifoa.it
Tel.0522/329111

**IAL Innovazione Apprendimento
Lavoro Emilia Romagna S.r.l. Impresa
Sociale**

Via Bigari 3 40128 Bologna
sederegionale@ialemliaromagna.it
Tel.051 0544 /0951311 261991

**IF FELSILAB INNOVAZIONE E
FORMAZIONE SOCIETA' COOPERATIVA**

Via Cesare Correnti 3 D/E 40132
Bologna
felsilab@felsilab.it
Tel.051/403486

INGIOCO SOCIETA' COOPERATIVA

Via Martiri di Cervarolo, 30 42122
Reggio Nell'emilia
info@ingioco.org
Tel.0522/268354

**IRECOOP EMILIA-ROMAGNA SOCIETA'
COOPERATIVA**

Via Calzoni, 1-3 40128 Bologna
sede.regionale@irecoop.it
Tel.051/7099011

ISCOM BOLOGNA

Strada Maggiore, 23 40125 Bologna
iscombo@iscombo.it
Tel.051/6487610

**Istituto per l'Istruzione Professionale
dei Lavoratori Edili della Provincia di
Bologna**

Via del Gomito, 7 40127 Bologna
info@edili.com
Tel.051/327605

MORPHE' S.c.a.r.l.

Via Santa Barbara, 9/2 40137
Bologna
info@cfpmorphe.it
Tel.051/5870854

Nuovo Cescot Emilia-Romagna s.c.r.l.

Via don Giuseppe Bedetti, 26 40128
Bologna
info@cescot.emilia-romagna.it
Tel.051/6380350

Officina Impresa Sociale S.r.l.

Piazza dei Martiri Ni 8 40121 Bologna
officina@officina.bologna.it
Tel.051/254612

Opera dell'Immacolata

Via Decumana, 45/2 40133 Bologna
opimm@opimm.it
Tel.051/389754

Opera Madonna del Lavoro

Via Pasubio, 66 40133 Bologna
fomal@fomal.it
Tel.051/4391111

PENTA.COM S.R.L.

Via Vallescura 12/2 40136 Bologna
info@pentacom srl.com
Tel.051/6447972

Rupe Formazione

Via Rupe, 9 40037 Sasso Marconi
rupeformazione@centriaccoglienza.it
Tel.051/6752248

SENECA

Piazza dei Martiri, 8 40121 Bologna
seneca@senecabo.it
Tel.051/255004

SINERGIE società consortile a r. l.

Via Martiri di Cervarolo, 74/10 42122
Reggio Nell'emilia
direzione@sinergie-italia.com
Tel.0522/083122

TUV SUD Formazione s.r.l.

Via Isonzo 61 40033 Casalecchio di
Reno
tuv.formazione@tuv.it
Tel.051/2987411

UNCI Formazione

Via Baruzzi, 1/2 40138 Bologna
uncier@tin.it
Tel.051/309788

Note

Note

Note

Note

Note

Note

Note



CTP Besta	I.I.S. Majorana
CTP Dozza	I.I.S. Keynes
CTP Budrio	I.I.S. Liceo Artistico Arcangeli
CTP San Giovanni in Persiceto	I.I.S. Scappi
CTP Castiglione dei Pepoli	I.T.C.S. Salvemini
CTP Vergato	I.I.S. Fantini
CTP Castel San Pietro	I.I.S. Montessori-Da Vinci
CTP Imola	I.I.S. Caduti della Direttissima
I.I.S. Aldini-Valeriani e Sirani	I.I.S. Giordano Bruno
I.I.S. Manfredi e Tanari	I.I.S. Malpighi
I.I.S. Belluzzi - Fioravanti	I.I.S. Alberghetti