



Coordinamento tecnico
sull'affidamento familiare e
sull'accoglienza in comunità dei minori



Stato e prospettive dell'affidamento familiare: una scelta da promuovere

La sfida dell'affidamento familiare: piste per l'operatività

Bologna - 9 ottobre 2009

Stefano Ricci

stefano@famigliaricci.org





Lo stato dell'arte dell'affidamento familiare

- I numeri
 - “quantità”
 - “qualità”

La deistituzionalizzazione

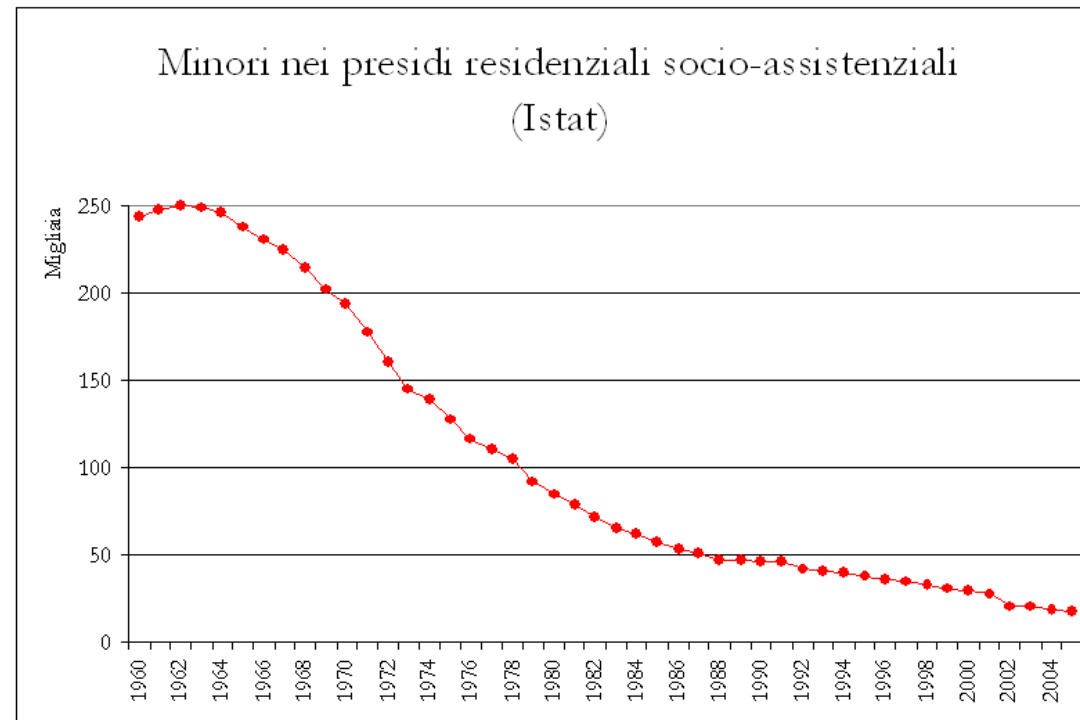



Lo stato dell'arte dell'affidamento familiare

- I numeri
- “quantità”
 - “qualità”

La chiusura degli Istituti per minori

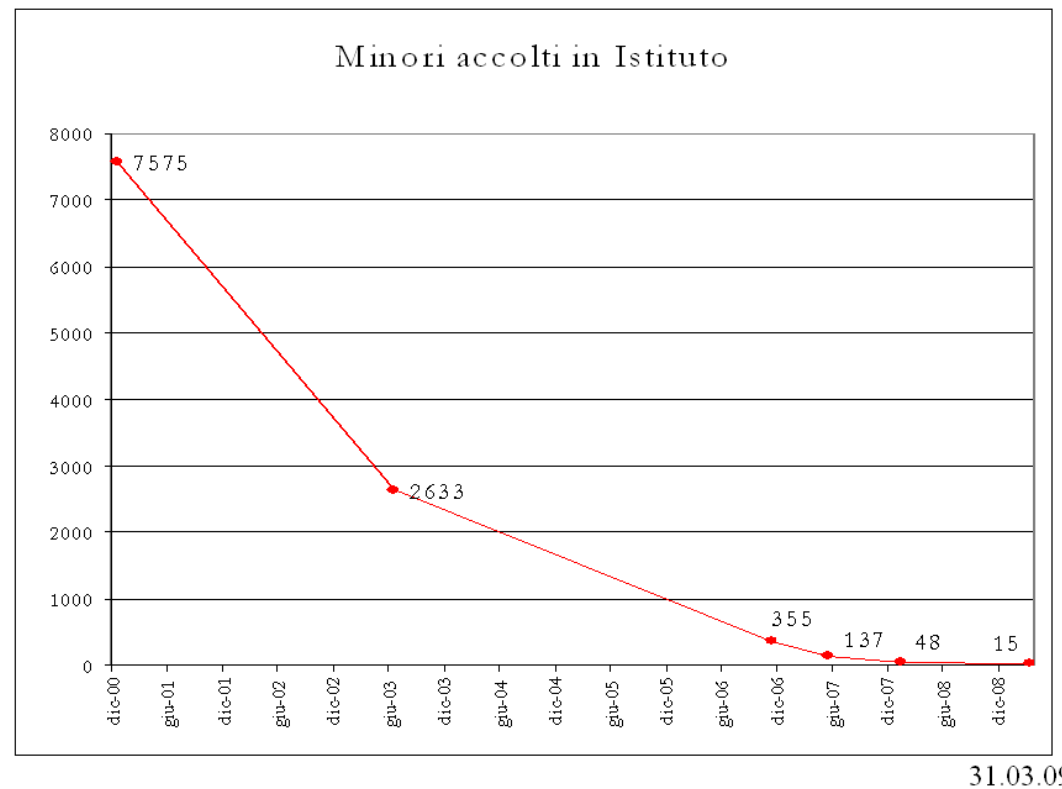

La sfida dell'affidamento familiare: piste per l'operatività
Bologna - 9 ottobre 2009

stefano@famigliaricci.org





Lo stato dell'arte dell'affidamento familiare

➤ I numeri

- “quantità”
- “qualità”

I minori fuori famiglia

	Minori in affidamento	Minori in servizi residenziali
1999	circa 10.000	più di 15.000 (di cui più di 10.000 in Istituto)
2007	circa 16.000	più di 15.000





Lo stato dell'arte dell'affidamento familiare

- I numeri
 - “quantità”
 - “qualità”

Affidamenti e comunità

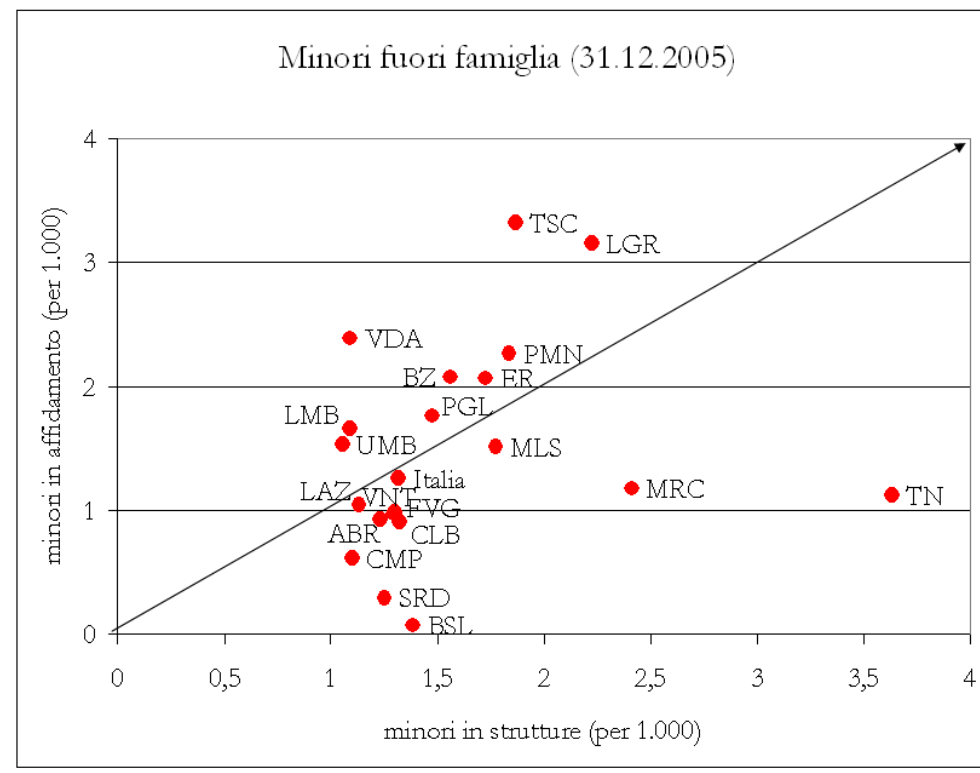



Lo stato dell'arte dell'affidamento familiare

➤ I numeri

- “quantità”
- “qualità”



Servizio Politiche Familiari

Bambini e ragazzi in affido al 31/12. Anni 2006-2007-2008

	TOTALE AFFIDI AL 31/12/2006	TOTALE AFFIDI AL 31/12/2007	TOTALE AFFIDI AL 31/12/2008 <i>(dato provvisorio)</i>
TOTALE AFFIDI	1.614	1.615	1.655
Popolazione minorile residente (al 01/01 dell'anno successivo)	633.725	650.045	667.922
% SULLA POPOLAZIONE MINORILE RESIDENTE	0,25	0,25	0,25

La sfida dell'affidamento familiare: piste per l'operatività

Bologna - 9 ottobre 2009

stefano@famigliaricci.org





Lo stato dell'arte dell'affidamento familiare

➤ I numeri

- “quantità”
- “qualità”



Servizio Politiche Familiari

Bambini e ragazzi in affido per tipologia di affido part-time e tempo pieno al 31/12/2008

	TIPOLOGIA AFFIDO						TOTALE
	AFFIDI ETEROFAMILIARI			AFFIDI PARENTALI			
	AFFIDI ETEROFAMILIARI TEMPO PARZIALE	AFFIDI ETEROFAMILIARI TEMPO PIENO	TOTALE AFFIDI ETEROFAMILIARI	AFFIDI PARENTALI TEMPO PARZIALE	AFFIDI PARENTALI TEMPO PIENO	TOTALE AFFIDI PARENTALI	
REGIONE EMILIA-ROMAGNA	335	879	1.214	11	430	441	1.655
% affidi part-time e tempo pieno per tipologia affido	27,59	72,41	100	2,49	97,51	100	

La sfida dell'affidamento familiare: piste per l'operatività

Bologna - 9 ottobre 2009

stefano@famigliaricci.org





Lo stato dell'arte dell'affidamento familiare

➤ I numeri

- “quantità”
- “qualità”



Servizio Politiche Familiari

Bambini e ragazzi in affido per tipologia di affido consensuale e giudiziale al 31/12/2008

	TIPOLOGIA AFFIDO						TOTALE
	AFFIDI ETEROFAMILIARI			AFFIDI PARENTALI			
	AFFIDI ETEROFAMILIARI CONSENSUALI	AFFIDI ETEROFAMILIARI GIUDIZIALI	TOTALE AFFIDI ETEROFAMILIARI	AFFIDI PARENTALI CONSENSUALI	AFFIDI PARENTALI GIUDIZIALI	TOTALE AFFIDI PARENTALI	
REGIONE EMILIA-ROMAGNA	507	707	1.214	162	279	441	1.655
% affidi parentali e giudiziali per tipologia affido	41,76	58,24	100	36,73	63,27	100	

La sfida dell'affidamento familiare: piste per l'operatività

Bologna - 9 ottobre 2009

stefano@famigliaricci.org





Lo stato dell'arte dell'affidamento familiare

➤ La normativa nazionale attuale

■ “carenze”

- giudici tutelari
- consolidamento dei servizi dedicati
- interventi preventivi per evitare l'allontanamento
- “recupero” delle famiglie d'origine
- accompagnamento alle famiglie affidatarie
- comportamento dei tribunali per i minorenni

■ “opportunità”

- diritto all'ascolto del minore
- diritto all'assistenza legale sia per il minore che per i genitori
- introduzione del principio del contraddittorio sin dall'inizio del procedimento di adottabilità





Lo stato dell'arte dell'affidamento familiare

➤ Le idee

- Una risposta impegnativa ed accurata
- Una risposta più affermata che praticata
- Una risposta che coinvolge più soggetti nel rispetto reciproco
- Una risposta tra le tante possibili e necessarie per i “cittadini in crescita” in difficoltà





Nodi da affrontare dal “centro” e dai “territori”

- Attenzione ai diritti e ai bisogni del minore
- Attenzione alla famiglia di origine
- Valorizzazione e riconoscimento delle funzioni svolte dalla famiglia affidataria
- Rilevanza del ruolo e della responsabilità dei servizi dell'ente locale
- Affermazione del principio di sussidiarietà con le associazioni.
- Progetto educativo partecipato
- Informazione e Sensibilizzazione
- Formazione
- Monitoraggio
- Affidi assistenziali e Affidi giudiziari
- “Tipologie” dell'affidamento familiare
- Durata dell'affidamento familiare (24 mesi)





Orizzonti

- **Affidamento familiare e “familiarità”**
 - L'affidamento familiare si propone come luogo di normalità delle relazioni, sia parentali e familiari che sociali. Familiarità significa il vivere di tutti i giorni nell'affettività calda delle relazioni personali; senza questo ‘calore’ nessuno può crescere, svilupparsi, costruire la propria identità.
- **Valore istituzionale**
- **Valore culturale**
- **Valore sociale**





Percorsi

➤ A livello nazionale

Materiali e schede su www.minori.it

➤ A livello regionale

✓ L.R. n. 14/2008 “Norme in materia di politiche per le giovani generazioni”

- Titolo II capo V della legge “Diritto del bambino a una famiglia e all'accoglienza” (art. 30 e 31)

✓ DGR 11 giugno 2007, n.846 “Direttiva in materia di affidamento familiare e di accoglienza in comunità di bambini e ragazzi”

- Istituisce il Coordinamento tecnico provinciale per Infanzia e l'adolescenza
- Approva il programma provinciale per la promozione delle politiche di accoglienza e tutela integrato con i Piani di Zona
- Realizza iniziative di promozione della cultura dell'accoglienza, attenzione all'affidamento familiare
- Promuove la formazione delle persone disponibili all'affidamento familiare
- Delinea un sistema di accoglienza abbastanza strutturato
- Definisce una metodologia di lavoro integrato tra le Equipe dei servizi



La sfida dell'affidamento familiare: piste per l'operatività

Bologna - 9 ottobre 2009

stefano@famigliaricci.org





...e adesso ...lavoriamo insieme!

- L'affidamento familiare è, oggi ancor più di ieri, una sfida forte per le famiglie e per tutta la società.
- È un'opportunità di ricerca di una reale e concreta accoglienza e solidarietà, di una vera attenzione al bene dei bambini e delle bambine, che sono “minori cittadini”, cioè “cittadini in crescita” e non “cittadini minori”.

