Itinerando sulla via Francigena

Edizione 27/06/2010

L'iniziativa nasce dalla volontà delle Associazioni e Proloco della valle del fiume Limentra, che scorre dal crinale dell'Appennino Pistoiese verso Porretta Terme, e di quelle del torrente Brana che scorre verso Pistoia, di creare un evento che possa permettere, a chi vorrà partecipare, di conoscere il patrimonio paesaggistico, storico e naturale di questo territorio.
Il ritmo e l'ambientazione è quello dei pellegrini che nel medioevo, percorrendo a piedi un vecchio sentiero, raggiungevano Roma partendo dal nord Italia o dal nord Europa. Le tappe e la preparazione fisica sono compatibili con quelli di un escursionista che passeggia nei boschi. Infatti la "via Francesca della Sambuca", variante dell'itinerario principale della "Via Francigena", collegava fra loro i principali paesi delle due vallate : Porretta, Pavana, Sambuca, San Pellegrino, Spedaletto e, superato il Passo della Collina, si dirigeva verso Croce a Uzzo, Valdibrana e Pistoia attraversando luoghi in cui la natura è ancora integra.
Le novità di quest'anno sono l'apertura dei due tratti Porretta – Ponte della Venturina e Valdibrana – Passo della Collina rendendo così agibile tutto il percorso Pistoia – Porretta Terme.

L'intero itinerario è lungo circa 30 km e verrà percorso in due giornate.

► **Domenica 20** giugno si inaugurerà la tratta (Pistoia) **Valdibrana – Passo della Collina**, di circa 9 km con un dislivello di 891 m. I camminatori esperti che desiderano affrontare il percorso in salita con un accompagnatore dovranno trovarsi al santuario di Valdibrana alle 8 di mattina.. Gli escursionisti più tranquilli potranno invece prendere il treno delle

9,21 da Pistoia per Sammommè dove troveranno i bus per il Passo della Collina. Da qui è prevista la partenza con accompagnatore alle ore 10 per affrontare il percorso in discesa.
Durante tutta la giornata un servizio di bus navetta collegherà Valdibrana con Passo della Collina.
A Valdibrana, Chiesa di Uzzo (serve fare una piccola deviazione) e Collina saranno allestiti degli "Ospitali" dove sarà possibile gustare vivande medioevali servite da personale in costume.

► **Domenica 27** giugno si svolgerà invece la seconda edizione di "Itinerando sulla via Francigena" fra **Porretta Terme** e **Passo della Collina**. La lunghezza dell'intero percorso è di 22 km riducibili a 18 per chi parte da Ponte della Venturina. Ciascuno può poi interrompere l'escursione dove vuole utilizzando il bus navetta che percorrerà la S.S. 64 Porrettana con cadenza oraria.
I gruppi con accompagnatore partiranno in coincidenza con i treni. Da Ponte della Venturina alle 8,30 e alle 10,30 (treni in arrivo da Bologna/Porretta alle 8,22 e 10,26, da Pistoia alle 8,01 e 10,09). Dal Passo della Collina agli stessi orari (da Pistoia treni in arrivo a Sammommè alle 7,31 e 9,45 poi bus navetta).
Infine, in cinque paesi (Pavana, Sambuca, San Pellegrino, Spedaletto e Collina) la relativa Proloco creerà un "Ospitale" dove i "Pellegrini" potranno trovare di che dissetarsi, mangiare e riposare. Sarà cioè ricreata una "locanda medioevale" in cui poter gustare piatti tradizionali. Gli osti vestiranno abiti medioevali e sarà ricreata un'ambientazione congruente.
Presso gli "Ospitali" e i Punti Tappa potrà essere acquistato, il "Corredo del Pellegrino" consistente in:

- un bastone ("Bordone")
- la conchiglia
- la mappa commentata del percorso
- la pergamena ricordo (da fare timbrare presso gli Ospitali con l'apposito timbro di tappa)

Nelle due pagine seguenti potrete trovare le informazioni tecniche sul percorso del 27 giugno

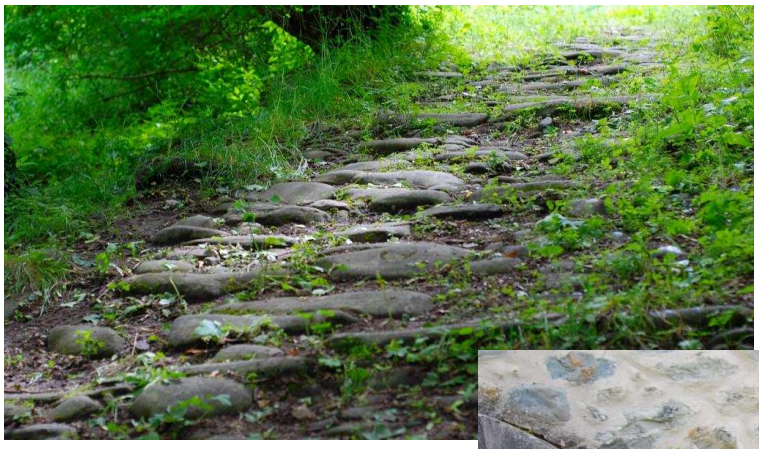

"Itinerando sulla via Francigena"
Tratta Porretta Terme – Passo della Collina

Località	***Altezza*** (m)	***Dislivello*** (m)	***Dist.parz.*** (m)	***Dist.tot.*** (m)	***Tempo parz.*** (min)	***Tempo tot.salita*** (ore,min.)	***Tempo tot.disc.*** (ore,min.)
Porretta Terme	352		3700		55'		50'
Staz. Ponte della Venturina	400	0	0	0	0	0	6h 10'
Mulino di Chicon	420	20	1500	1500	30	30'	5h 45'
Pavana Chiesa	490	70	600	2100	25	55'	5h 25'
La Capanna	707	217	1950	4050	50	1h 45'	4h 45'
Castello di Sambuca	736	29	700	4750	20	2h 05'	4h 25'
Bellavalle	545	-191	1950	6700	40	2h 45'	3h 30'
S. Pellegrino mul. Cecchini	623	78	3100	9800	60	3h 45'	3h
San Pellegrino Chiesa	653	30	1650	11450	30	4h 15'	2h 10'
Stabiazzoni	765	112	1100	12550	30	4h 45'	1h 45'
Incrocio Statale	738	-27	800	13350	25	5h 10'	1h 05'
Spedaletto	768	30	1900	15250	35	5h 45'	45'
Passo della Collina	932	164	3100	**18350**	60	**6h 45'**	0

Dislivello in salita	750
Dislivello in discesa	-218

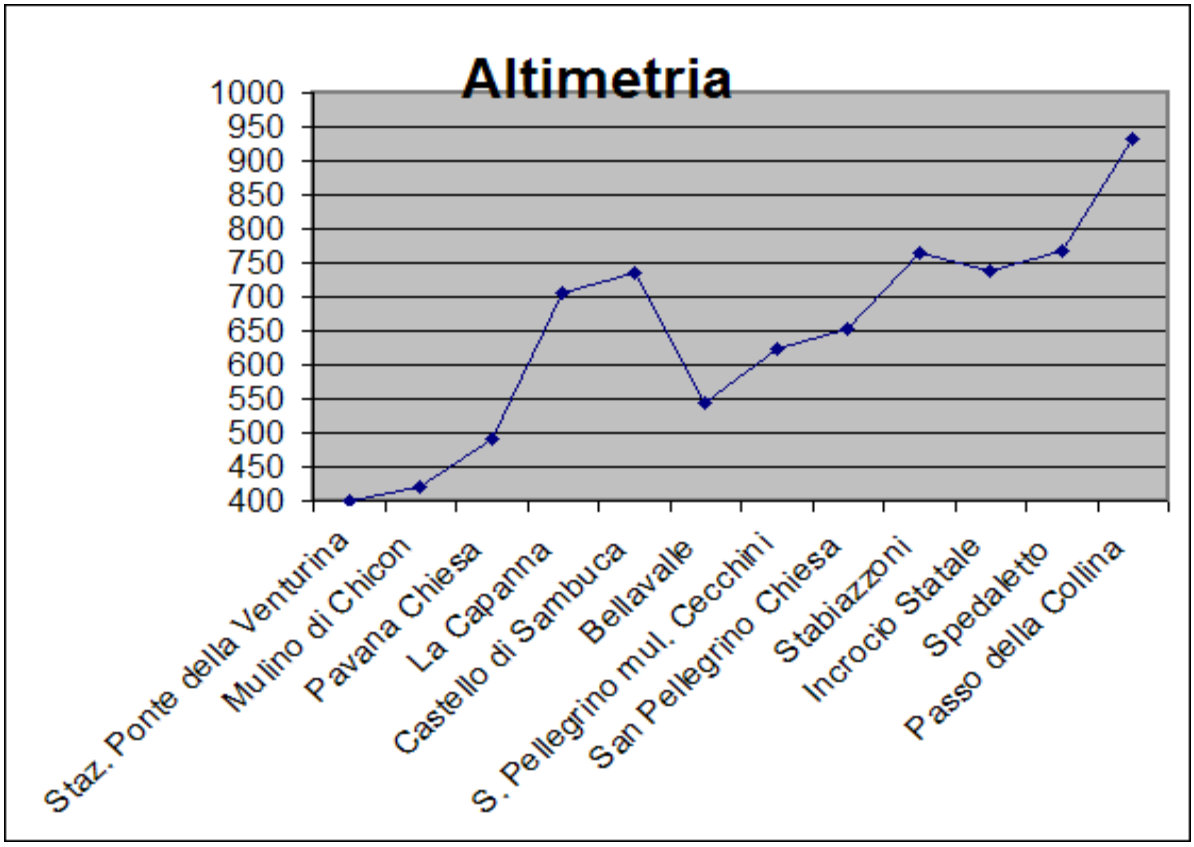

Servizi di bus navetta del 27/06

	Treno da Bologna/Porretta	***8.22***	***10.26***	***12.20***	***14.33***	**15.26**					
	Treno da Pistoia	***10.04***		***12.02***	***14.01***	**15.06**					
Bus Venturina - Spedaletto	Staz. Ponte della Venturina	10.10	11.00	12.30	14.35	15.30	16.30	17.30	Venturina Stazione	8.30	10.30
	Pavana Logge	10.14	11.04	12.34	14.39	15.34	16.34	17.34	Pavana Chiesa	9.25	11.25
	Taviano	10.18	11.08	12.38	14.43	15.38	16.38	17.38	Sambuca Castello	10.35	12.35
	Bellavalle **(bus per/da Sambuca)**	10.22	11.12	12.42	14.47	15.42	16.42	17.42	Bellavalle bivio	11.15	13.15
	S. Pellegrino mul. Cecchini	10.26	11.16	12.46	14.51	15.46	16.46	17.46	S.Pellegrino Chiesa	12.45	14.45
	San Pellegrino Bar	10.30	11.19	12.49	14.54	15.49	16.49	17.49	Spedaletto piazza	14.15	16.15
	Incrocio Statale/Stabiazzoni		11.23	12.53	14.58	15.53	16.52	17.52	Collina bar	15.15	
	Spedaletto park**(bus per/da Collina)**		11.25	12.55	15.00	15.55	16.55	17.55			
Bus Spedaletto - Venturina	Spedaletto park**(bus per/da Collina)**		11.30	14.00	15.00	16.00	17.00	18.30	Collina bar	8.30	10.30
	Incrocio Statale/Stabiazzoni		11.33	14.03	15.03	16.03	17.03	18.33	Spedaletto piazza	9.15	11.15
	San Pellegrino Bar	10.35	11.37	14.07	15.07	16.07	17.07	18.37	S.Pellegrino Chiesa	10.40	12.40
	S. Pellegrino mul. Cecchini	10.39	11.41	14.11	15.11	16.11	17.11	18.41	Bellavalle bivio	12.00	14.00
	Bellavalle **(bus per/da Sambuca)**	10.43	11.45	14.15	15.15	16.15	17.15	18.45	Sambuca Castello	13.15	15.15
	Taviano	10.47	11.49	14.19	15.19	16.19	17.19	18.49	Pavana Chiesa	13.55	15.55
	Pavana Logge	10.51	11.53	14.23	15.23	16.23	17.23	18.53	Venturina Stazione	14.40	16.40
	Staz. Ponte della Venturina	10.55	11.55	14.25	15.25	16.25	17.25	18.57			
	Staz. Porretta Terme							19.05			
	Treno per Porretta/Bologna			**15.06**		**17.02**	**18.04**				
	Treno per Pistoia			**14.33**	**15.26**		**17.31**	**19.25**			
Bus da e per Sammomè	*Treno da / per Pistoia*		7.31	9.45		15.44	17.54				
	Staz. Sammommè	↓	7.50	10.00		15.30	17.30	↑			
	Collina		8.10	10.20		15.10	17.10				
	Spedaletto		8.20	10.30		15.00	17.00				

Accompagnatori

Ulteriori servizi navetta	► Da e per **Sambuca** servizio di minibus a Bellavalle ► Da e per **Collina** servizio di minibus a Spedaletto

Segreteria Organizzativa:
Associazione “Le Limentre” – 0573/893008 – 3311128146
www.limentre.it

Informazioni anche presso: Proloco di Pavana, S. Pellegrino, Spedaletto, Collina

Per commenti e proposte: - blog www.dalfiumealmonte.it