PROVINCIA DI BOLOGNA

PTCP

PIANO TERRITORIALE DI COORDINAMENTO PROVINCIALE

Tavola 2 A

Rischio da frana e assetto versanti

scala 1:25.000 - foglio V

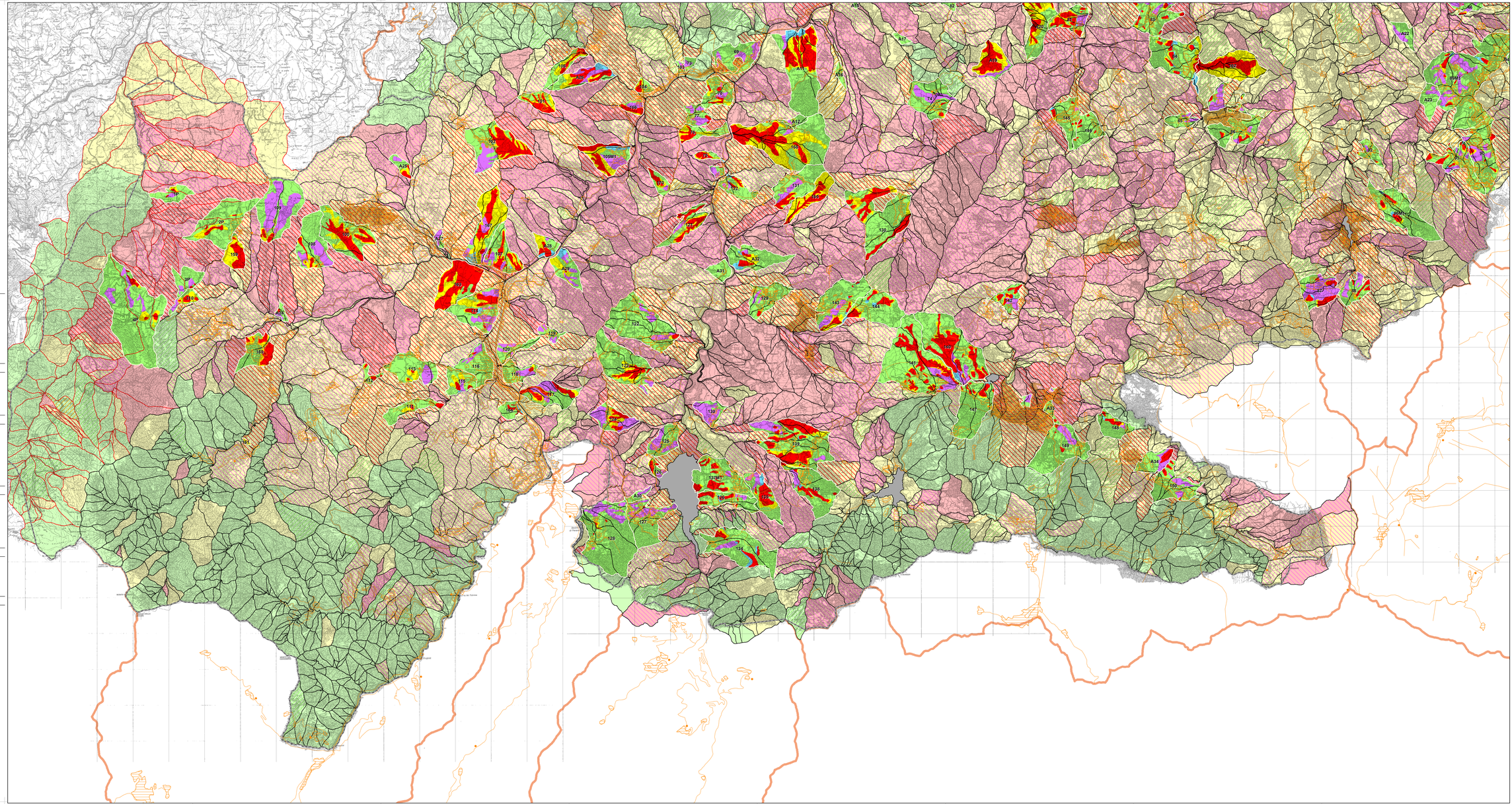

Legenda

- Perimetro dei bacini montani (artt.6.9 e 6.10)
- Limiti delle Unita' Idromorfologiche Elementari (U.I.E.) Bacino del fiume Reno (art.6.1)
- Limiti delle Unita' Idromorfologiche Elementari (U.I.E.) Bacino del fiume Po (art.6.1)
- Perimetrazione degli abitati da consolidare o trasferire (art.6.12)

Aree sottoposte a perimetrazione e zonizzazione:

- **n.** Aree a rischio di frana e n. di scheda (art.6.2)
- **A n.** Ulteriori U.I.E. e n. di scheda (art.6.2)
- **n. P** Aree del bacino del fiume Po e n. di scheda (art.6.2)

Zonizzazione delle aree perimetrate:

- zona 1 - area in dissesto (artt.6.3, 6.6 e 6.7)
- zona 2 - area di possibile evoluzione del dissesto (artt.6.4, 6.6 e 6.7)
- zona 3 - area di possibile influenza del dissesto (artt.6.4, 6.6 e 6.7)
- zona 4 - area da sottoporre a verifica (artt.6.5, 6.6 e 6.7)
- zona 5 - area di influenza sull'evoluzione del dissesto (artt.6.6 e 6.7)

Rischio da frana:

- U.I.E. a rischio molto elevato - R4 (art.6.8)
- U.I.E. a rischio elevato - R3 (art.6.8)
- U.I.E. a rischio medio - R2 (art.6.8)
- U.I.E. a rischio moderato - R1 (art.6.8)

Attitudini alle trasformazioni edilizie e urbanistiche:

- U.I.E. non idonee ad usi urbanistici (art.6.9)
- U.I.E. da sottoporre a verifica (art.6.9)
- U.I.E. idonee o con scarse limitazioni ad usi urbanistici (art.6.9)

Elementi a rischio (artt. 6.2 e 6.8)

- Centri e nuclei abitati, insediamenti industriali e artigianali, allevamenti e trasformazione di prodotti agricoli, previsioni urbanistiche, cimiteri, beni architettonici, autostrade, strade statali e strategiche, ferrovie, acquedotti, gasdotti, rete fognaria, depuratori, discariche
- Confine provinciale