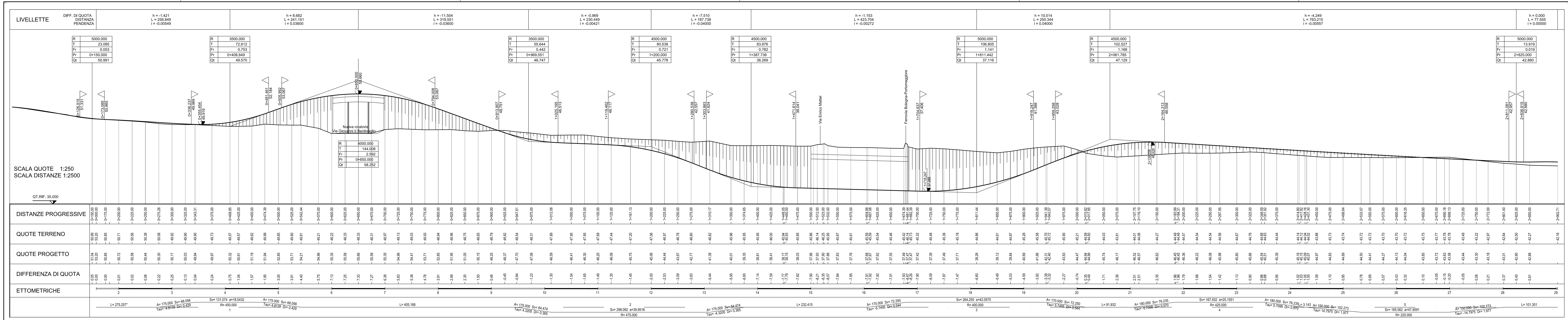

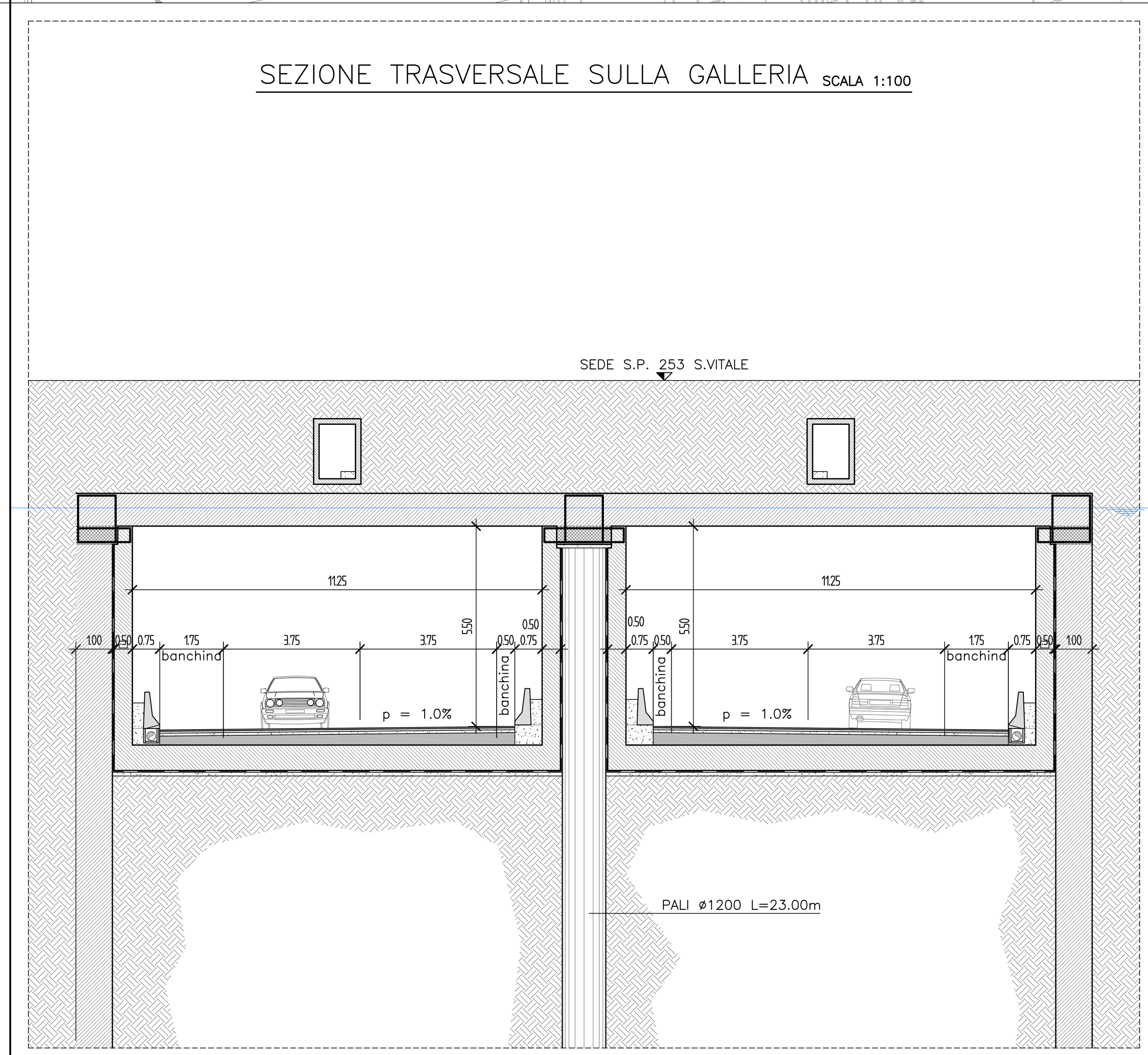

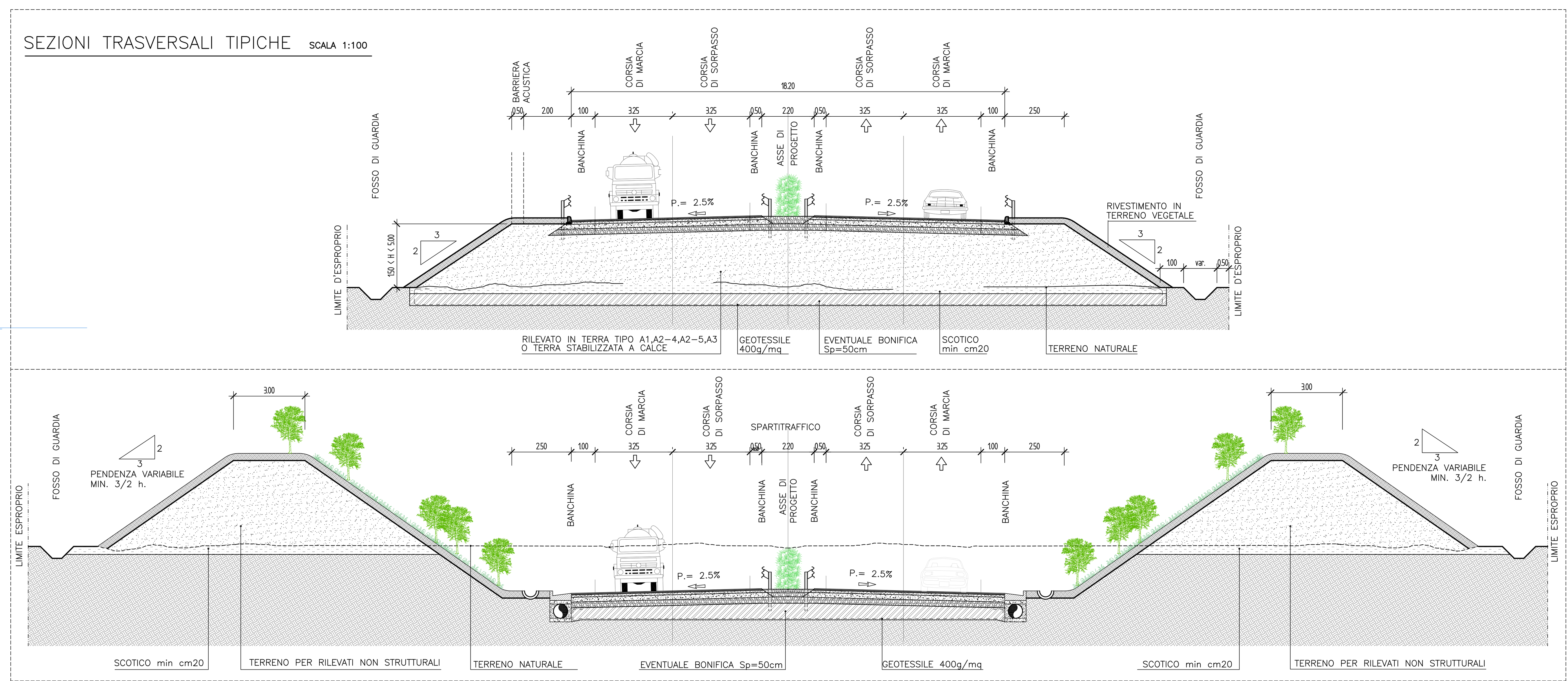

TAVOLO TECNICO INTER-ISTITUZIONALE

REGIONE EMILIA ROMAGNA — PROVINCIA DI BOLOGNA — Comune di BOLOGNA — Comune di GRANAROLO DELL'EMILIA — Comune di CASTENASO — Associazione Intercomunale Terre di Pianura — Associazione Intercomunale Valle dell' Idice

COMUNI DI BOLOGNA E CASTENASO
COMPLETAMENTO DELL'ASSE STRADALE LUNGOSAVENA (3° LOTTO FUNZIONALE)

EQUIPE DI PROGETTAZIONE :

COORDINAMENTO GENERALE
Ing. Stefano PEDRIELLI

PROGETTAZIONE STRADALE
Ing. Daniele MINGOZZI
STRUTTURE
Ing. Michela BIANCHINI
GEOTECNICA
Ing. Alessandro BOSCHI
IDROLOGIA E IDRAULICA
Ing. Marco MAGLIONICO

COORDINAMENTO ASPETTI AMBIENTALI
Ing. Francesco MAZZA

ANALISI MOBILITA' — Ing. Fabio CERINO
VEGETAZIONE,FAUNA ECOSISTEMI, ASPETTI AGRONOMICI — Dott. Agr. Salvatore GIORDANO
SUOLO E SOTTOSUOLO — Dott. Geol. Andrea MASTRANGELO
ARCHEOLOGIA — Dott. Claudio CALASTRI
ANALISI PAESAGGISTICHE — Arch. Camilla ALESSI
INQUINAMENTO ACUSTICO — Dott.ssa Francesca RAMETTA
INQUINAMENTO ATMOSFERICO — Ing. Irene BUGAMELLI, Dott.ssa Sara TAMBURINI
CARTOGRAFIA E GIS — Geol. Daniela MAZZAROTTO, Dott. Fabio MONTIGIANI
ANALISI ECONOMICHE — Arch. Guido PONGILUPPI

ENSER srl — Prof. Ing. Maurizio MERLI
AIRIS srl — Dott. Ing. Francesco MAZZA
Responsabile del Procedimento — Dott. Ing. Alessandro DELPIANO (Direttore Settore Pianificazione Territoriale e Trasporti della Provincia di Bologna)

REV.	DATA	DESCRIZIONE	REDATTO	CONTROLLATO	ENSER srl
2					
1	15/06/2010	EMISSIONE	Mattia CAVALIERI	Daniele MINGOZZI	Maurizio MERLI
0	28/04/2010	EMISSIONE PER CONFRONTO SOLUZIONI	Primo PORTA	Stefano PEDRIELLI	Maurizio MERLI

PROGETTAZIONE: RAGGRUPPAMENTO TEMPORANEO DI IMPRESE

MANDATARIA: ENSER srl SOCIETA' DI INGEGNERIA — Viale Baccarini, 29 – 48018 FAENZA (RA) tel. 0546-663423 — Viale Masini, 46 – 40126 BOLOGNA (BO) tel. 051-245663 — Via Andrea Costa, 115 – 47822 S. ARCANGELO (RN) tel. 0541-1832926 — ingegneria@enser.it - www.enser.it

MANDANTE: AIRIS — Via San Gervasio,1 40121 Bologna tel. 051 266075 – 051 6561801 fax 051 266401 — info@airis.it www.airis.it

STUDIO di FATTIBILITA'

COMMITTENTE:

PROVINCIA DI BOLOGNA
SETTORE PIANIFICAZIONE TERRITORIALE E TRASPORTI

TITOLO:
PLANIMETRIA, PROFILO E SEZIONI TIPICHE (Alternativa C)

CODICE LAVORO	S10011
CODICE ELABORATO	SFCS030
ELABORATO	CS 04
SCALA	varie
FOGLIO	A0
PLOTTAGGIO	1=1
*.CTB	ENSER SRL
FILE:*.dwg	S10011-SF-CS04-0

Mod.02 Rev.0 del 12/10/2007

A termine di legge tutti i diritti sono riservati. E' vietata la riproduzione in qualsiasi forma senza autorizzazione della ENSER srl