

Allegato 1 - Estratto di mappa catastale

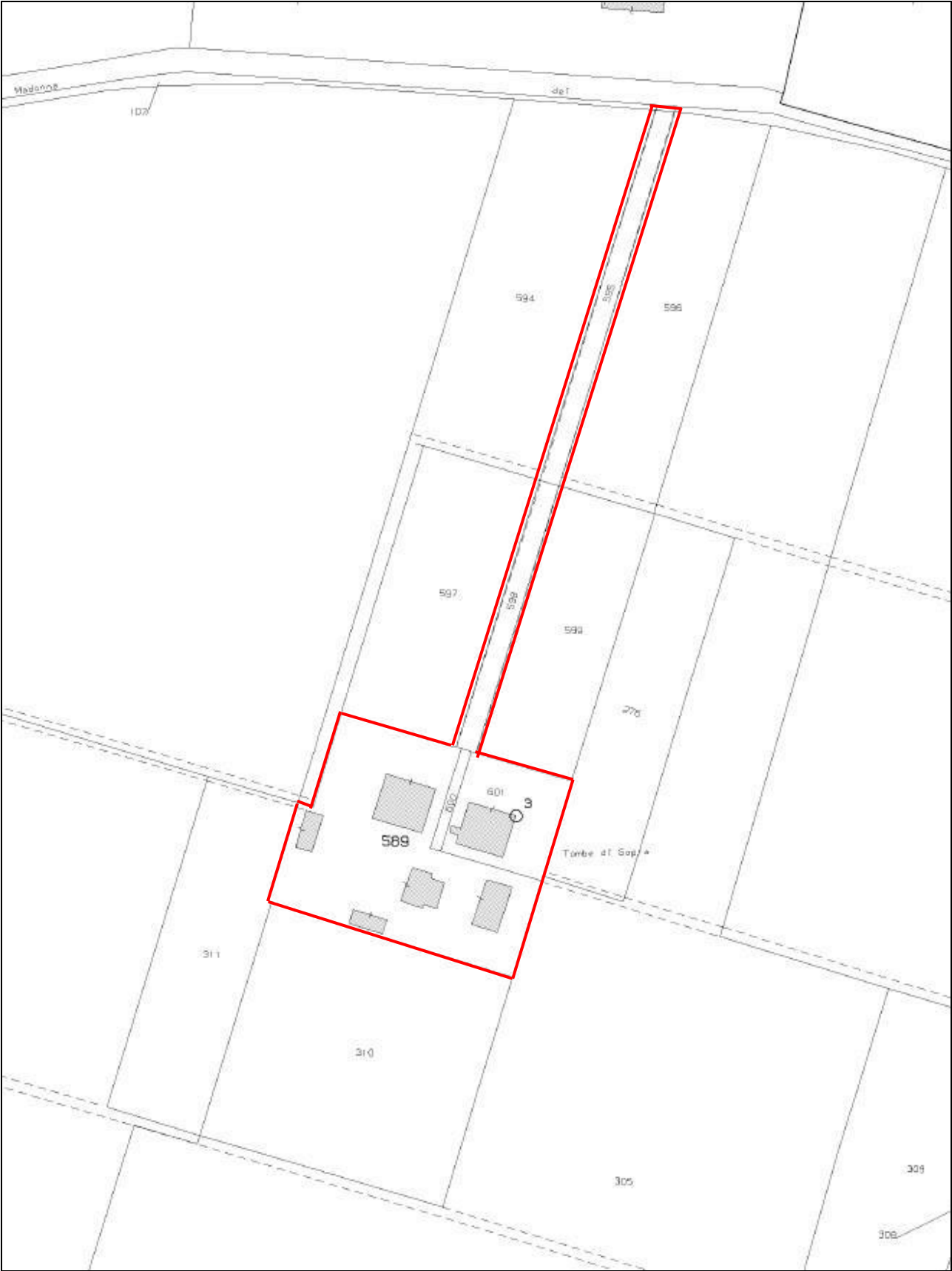

Allegato 2 – Ortofoto





Direzione Provinciale di Bologna
Ufficio Provinciale - Territorio
Servizi Catastali

Data: 26/11/2024
Ora: 12:41:54
Numero Pratica: T216975/2024
Pag: 1 - Segue

Catasto fabbricati
Visura attuale per immobile
Situazione degli atti informatizzati al 26/11/2024



Immobile di catasto fabbricati



Causali di aggiornamento ed annotazioni

Informazioni riportate negli atti del catasto al 26/11/2024

Dati identificativi: Comune di ZOLA PREDOSA (M185) (BO)

Foglio 2 Particella 589 Subalterno 1

Classamento:

Rendita: Euro 1.022,58

Categoria A/3⁹, Classe 2, Consistenza 11 vani

Indirizzo: VIA MADONNA DEI PRATI n. 58 Piano T-1

Dati di superficie: Totale: 229 m² Totale escluse aree scoperte ^{bl}: 223 m²

Ultimo atto di aggiornamento: VARIAZIONE del 30/11/2015 Pratica n. BO0240260 in atti dal 30/11/2015 RURALITA' (n. 115317.1/2015)

Annotazioni: DICHIARATA SUSSISTENZA DEI REQUISITI DI RURALITA' EX ART. 2 COMMA 6, DM 26/07/2012, CON RICHIESTA PROT. N. 230838 DEL 16/11/2015; classamento e rendita non rettificati entro dodici mesi dalla data di iscrizione in atti della dichiarazione (D.M. 701/94) - Dichiarata sussistenza del requisito di ruralita'

> **Dati identificativi**

Comune di ZOLA PREDOSA (M185) (BO)

Foglio 2 Particella 589 Subalterno 1

COSTITUZIONE del 13/11/2012 Pratica n. BO0260696
in atti dal 13/11/2012 COSTITUZIONE (n. 5071.1/2012)

Particelle corrispondenti al catasto terreni

Comune di ZOLA PREDOSA (M185) (BO)

Foglio 2 Particella 589

> **Indirizzo**

VIA MADONNA DEI PRATI n. 58 Piano T-1

COSTITUZIONE del 13/11/2012 Pratica n. BO0260696
in atti dal 13/11/2012 COSTITUZIONE (n. 5071.1/2012)

> Dati di classamentoRendita: Euro 1.022,58
Categoria A/3⁴⁾, Classe 2, Consistenza 11 vani

VARIAZIONE del 30/11/2015 Pratica n. BO0240260 in atti dal 30/11/2015 RURALITA' (n. 115317.1/2015)

Annotazioni: DICHIARATA SUSSISTENZA DEI REQUISITI DI RURALITA' EX ART. 2 COMMA 6, DM 26/07/2012, CON RICHIESTA PROT. N. 230838 DEL 16/11/2015; classamento e rendita non rettificati entro dodici mesi dalla data di iscrizione in atti della dichiarazione (D.M. 701/94) - Dichiarata sussistenza del requisito di ruralita'

> Dati di superficieTotale: 229 m²
Totale escluse aree scoperte ^{b)}: 223 m²Superficie di impianto pubblicata il 09/11/2015
Dati relativi alla planimetria: data di presentazione 13/11/2012, prot. n. BO0260696

> Intestazione attuale dell'immobile - totale intestati: 1**> 1. CITTA' METROPOLITANA DI BOLOGNA**
(CF 03428581205)
sede in BOLOGNA (BO)
Diritto di: Proprieta' per 100/100 (deriva dall'atto 1)

1. Atto amministrativo DECRETO (DISPOSIZIONI DELLE AUTORITA') del 01/01/2015 Pubblico ufficiale CITTA' METROPOLITANA DI B Sede BOLOGNA (BO) Repertorio n. 15 - DEVOLUZIONE Trascrizione n. 2775.1/2015 Reparto PI di BOLOGNA in atti dal 02/02/2015

Visura telematica esente per fini istituzionali

Legenda

a) A/3: Abitazioni di tipo economico

b) Escluse le "superfici di balconi, terrazzi e aree scoperte pertinenziali e accessorie, comunicanti o non comunicanti"
- cfr. Provvedimento del Direttore dell'Agenzia delle Entrate 29 marzo 2013

Catasto fabbricati
Visura attuale per immobile
Situazione degli atti informatizzati al 26/11/2024



Immobile di catasto fabbricati



Causali di aggiornamento ed annotazioni

Informazioni riportate negli atti del catasto al 26/11/2024

Dati identificativi: Comune di ZOLA PREDOSA (M185) (BO)
Foglio 2 Particella 589 Subalterno 3

Classamento:

Rendita: Euro 1.660,00
Categoria D/10⁴

Indirizzo: VIA MADONNA DEI PRATI n. 58 Piano T-1

Ultimo atto di aggiornamento: DIVERSA DISTRIBUZIONE DEGLI SPAZI INTERNI del 07/11/2024 Pratica n. BO0151256 in atti dal 08/11/2024 Protocollo NSD n. ENTRATE_AGEV-ST1.REGISTRO UFFICIALE.4687604.07/11/2024 DIVERSA DISTRIBUZIONE DEGLI SPAZI INTERNI (n. 151256.1/2024)

Annotazioni: Classamento e rendita proposti (D.M. 701/94)

> **Dati identificativi**

Comune di ZOLA PREDOSA (M185) (BO)
Foglio 2 Particella 589 Subalterno 3

COSTITUZIONE del 13/11/2012 Pratica n. BO0260696
in atti dal 13/11/2012 COSTITUZIONE (n. 5071.1/2012)

Particelle corrispondenti al catasto terreni
Comune di ZOLA PREDOSA (M185) (BO)
Foglio 2 Particella 589

> **Indirizzo**

VIA MADONNA DEI PRATI n. 58 Piano T-1

COSTITUZIONE del 13/11/2012 Pratica n. BO0260696
in atti dal 13/11/2012 COSTITUZIONE (n. 5071.1/2012)

› **Dati di classamento**

Rendita: Euro 1.660,00
Categoria D/10⁴

DIVERSA DISTRIBUZIONE DEGLI SPAZI INTERNI del
07/11/2024 Pratica n. BO0151256 in atti dal 08/11/2024
Protocollo NSD n. ENTRATE.AGEV-ST1.REGISTRO
UFFICIALE.4887804.07/11/2024 DIVERSA DISTRIBUZIONE
DEGLI SPAZI INTERNI (n. 151256.1/2024)

Annotazioni: Classamento e rendita proposti (D.M.
701/94)

› **Intestazione attuale dell'immobile - totale intestati: 1**

› **1. CITTA' METROPOLITANA DI BOLOGNA**
(CF 03428581205)
sede in BOLOGNA (BO)
Diritto di: Proprietà per 100/100 (deriva dall'atto 1)

1. Atto amministrativo DECRETO (DISPOSIZIONI
DELLE AUTORITA') del 01/01/2015 Pubblico ufficiale
CITTA' METROPOLITANA DI B Sede BOLOGNA (BO)
Repertorio n. 15 - DEVOLUZIONE Trascrizione n.
2775.1/2015 Reparto PI di BOLOGNA in atti dal
02/02/2015

Visura telematica esente per fini istituzionali

Legenda

a) D/10: *Fabbricati per funzioni produttive connesse alle attività agricole*

Catasto fabbricati
Visura attuale per immobile
Situazione degli atti informatizzati al 26/11/2024

**Immobile di catasto fabbricati****Causali di aggiornamento ed annotazioni****Informazioni riportate negli atti del catasto al 26/11/2024****Dati identificativi:** Comune di ZOLA PREDOSA (M185) (BO)
Foglio 2 Particella 589 Subalterno 4**Classamento:**Rendita: Euro 180,00
Categoria D/10⁴**Indirizzo:** VIA MADONNA DEI PRATI n. 58 Piano T**Ultimo atto di aggiornamento:** VARIAZIONE NEL CLASSAMENTO del 13/11/2013 Pratica n. BO0223886 in atti dal 13/11/2013 VARIAZIONE DI CLASSAMENTO (n. 81855.1/2013)**Annotazioni:** Classamento e rendita non rettificati entro dodici mesi dalla data di iscrizione in atti della dichiarazione (D.M. 701/94)**> Dati identificativi**Comune di ZOLA PREDOSA (M185) (BO)
Foglio 2 Particella 589 Subalterno 4COSTITUZIONE del 13/11/2012 Pratica n. BO0260696
in atti dal 13/11/2012 COSTITUZIONE (n. 5071.1/2012)**Particelle corrispondenti al catasto terreni**Comune di ZOLA PREDOSA (M185) (BO)
Foglio 2 Particella 589**> Indirizzo**

VIA MADONNA DEI PRATI n. 58 Piano T

COSTITUZIONE del 13/11/2012 Pratica n. BO0260696
in atti dal 13/11/2012 COSTITUZIONE (n. 5071.1/2012)

› **Dati di classamento**

Rendita: Euro 180,00
Categoria D/10⁴

VARIAZIONE NEL CLASSAMENTO del 13/11/2013
Pratica n. BO0223886 in atti dal 13/11/2013
VARIAZIONE DI CLASSAMENTO (n. 81855.1/2013)

Annotazioni: Classamento e rendita non rettificati
entro dodici mesi dalla data di iscrizione in atti della
dichiarazione (D.M. 701/84)

› **Intestazione attuale dell'immobile - totale intestati: 1**

› **1. CITTA' METROPOLITANA DI BOLOGNA**
(CF 03428581205)
sede in BOLOGNA (BO)
Diritto di: Proprietà per 100/100 (deriva dall'atto 1)

1. Atto amministrativo DECRETO (DISPOSIZIONI
DELLE AUTORITA') del 01/01/2015 Pubblico ufficiale
CITTA' METROPOLITANA DI B Sede BOLOGNA (BO)
Repertorio n. 15 - DEVOLUZIONE Trascrizione n.
2775.1/2015 Reparto PI di BOLOGNA in atti dal
02/02/2015

Visura telematica esente per fini istituzionali

Legenda

a) D/10: *Fabbricati per funzioni produttive connesse alle attività agricole*

Catasto fabbricati
Visura attuale per immobile
Situazione degli atti informatizzati al 26/11/2024



Immobile di catasto fabbricati



Causali di aggiornamento ed annotazioni

Informazioni riportate negli atti del catasto al 26/11/2024

Dati identificativi: Comune di ZOLA PREDOSA (M185) (BO)
Foglio 2 Particella 589 Subalterno 5

Classamento:

Rendita: Euro 372,00
Categoria D/10⁴

Indirizzo: VIA MADONNA DEI PRATI n. 58 Piano T-1

Ultimo atto di aggiornamento: VARIAZIONE NEL CLASSAMENTO del 13/11/2013 Pratica n. BO0223886 in atti dal 13/11/2013 VARIAZIONE DI CLASSAMENTO (n. 81855.1/2013)

Annotazioni: Classamento e rendita non rettificati entro dodici mesi dalla data di iscrizione in atti della dichiarazione (D.M. 701/94)

> **Dati identificativi**

Comune di ZOLA PREDOSA (M185) (BO)
Foglio 2 Particella 589 Subalterno 5

COSTITUZIONE del 13/11/2012 Pratica n. BO0260696
in atti dal 13/11/2012 COSTITUZIONE (n. 5071.1/2012)

Particelle corrispondenti al catasto terreni
Comune di ZOLA PREDOSA (M185) (BO)
Foglio 2 Particella 589

> **Indirizzo**

VIA MADONNA DEI PRATI n. 58 Piano T-1

COSTITUZIONE del 13/11/2012 Pratica n. BO0260696
in atti dal 13/11/2012 COSTITUZIONE (n. 5071.1/2012)

› **Dati di classamento**

Rendita: Euro 372,00
Categoria D/10⁴

VARIAZIONE NEL CLASSAMENTO del 13/11/2013
Pratica n. BO0223888 in atti dal 13/11/2013
VARIAZIONE DI CLASSAMENTO (n. 81855.1/2013)

Annotazioni: Classamento e rendita non rettificati
entro dodici mesi dalla data di iscrizione in atti della
dichiarazione (D.M. 701/84)

› **Intestazione attuale dell'immobile - totale intestati: 1**

› **1. CITTA' METROPOLITANA DI BOLOGNA**
(CF 03428581205)
sede in BOLOGNA (BO)
Diritto di: Proprieta' per 100/100 (deriva dall'atto 1)

1. Atto amministrativo DECRETO (DISPOSIZIONI
DELLE AUTORITA') del 01/01/2015 Pubblico ufficiale
CITTA' METROPOLITANA DI B Sede BOLOGNA (BO)
Repertorio n. 15 - DEVOLUZIONE Trascrizione n.
2775.1/2015 Reparto PI di BOLOGNA in atti dal
02/02/2015

Visura telematica esente per fini istituzionali

Legenda

a) D/10: *Fabbricati per funzioni produttive connesse alle attivita' agricole*

Catasto fabbricati
Visura attuale per immobile
Situazione degli atti informatizzati al 26/11/2024



Immobile di catasto fabbricati



Causali di aggiornamento ed annotazioni

Informazioni riportate negli atti del catasto al 26/11/2024

Dati identificativi: Comune di ZOLA PREDOSA (M185) (BO)
Foglio 2 Particella 589 Subalterno 6

Classamento:

Rendita: Euro 126,00
Categoria D/10⁴

Indirizzo: VIA MADONNA DEI PRATI n. 58 Piano T

Ultimo atto di aggiornamento: VARIAZIONE NEL CLASSAMENTO del 13/11/2013 Pratica n. BO0223886 in atti dal 13/11/2013 VARIAZIONE DI CLASSAMENTO (n. 81855.1/2013)

Annotazioni: Classamento e rendita non rettificati entro dodici mesi dalla data di iscrizione in atti della dichiarazione (D.M. 701/94)

› **Dati identificativi**

Comune di ZOLA PREDOSA (M185) (BO)
Foglio 2 Particella 589 Subalterno 6

COSTITUZIONE del 13/11/2012 Pratica n. BO0260696
in atti dal 13/11/2012 COSTITUZIONE (n. 5071.1/2012)

Particelle corrispondenti al catasto terreni
Comune di ZOLA PREDOSA (M185) (BO)
Foglio 2 Particella 589

› **Indirizzo**

VIA MADONNA DEI PRATI n. 58 Piano T

COSTITUZIONE del 13/11/2012 Pratica n. BO0260696
in atti dal 13/11/2012 COSTITUZIONE (n. 5071.1/2012)

› **Dati di classamento**

Rendita: Euro 126,00
Categoria D/10⁴

VARIAZIONE NEL CLASSAMENTO del 13/11/2013
Pratica n. BO0223886 in atti dal 13/11/2013
VARIAZIONE DI CLASSAMENTO (n. 81855.1/2013)

Annotazioni: Classamento e rendita non rettificati
entro dodici mesi dalla data di iscrizione in atti della
dichiarazione (D.M. 701/84)

› **Intestazione attuale dell'immobile - totale intestati: 1**

› **1. CITTA' METROPOLITANA DI BOLOGNA**
(CF 03428581205)
sede in BOLOGNA (BO)
Diritto di: Proprieta' per 100/100 (deriva dall'atto 1)

1. Atto amministrativo DECRETO (DISPOSIZIONI
DELLE AUTORITA') del 01/01/2015 Pubblico ufficiale
CITTA' METROPOLITANA DI B Sede BOLOGNA (BO)
Repertorio n. 15 - DEVOLUZIONE Trascrizione n.
2775.1/2015 Reparto PI di BOLOGNA in atti dal
02/02/2015

Visura telematica esente per fini istituzionali

Legenda

a) D/10: *Fabbricati per funzioni produttive connesse alle attivita' agricole*

Catasto fabbricati
Visura attuale per immobile
Situazione degli atti informatizzati al 26/11/2024



Immobile di catasto fabbricati



Causali di aggiornamento ed annotazioni

Informazioni riportate negli atti del catasto al 26/11/2024

Dati identificativi: Comune di ZOLA PREDOSA (M185) (BO)

Foglio 2 Particella 601

Classamento:

Rendita: Euro 1.069,07

Categoria A/3^h, Classe 2, Consistenza 11,5 vani

Indirizzo: VIA MADONNA DEI PRATI n. 58 Piano T-1

Dati di superficie: Totale: 415 m² Totale escluse aree scoperte ^{b)}: 372 m²

Ultimo atto di aggiornamento: VARIAZIONE del 30/01/2015 Pratica n. BO0028705 in atti dal 30/01/2015 G.A. F. CLASSAMENTO INCOERENTE (n. 19041.1/2015)

Annotazioni: GAF- VERIFICA CONSISTENZA- RETTIFICA CLASSAMENTO INCOERENTE EFFICACE DALLA DATA DI NOTIFICA EX. L.342/2000

> **Dati identificativi**

Comune di ZOLA PREDOSA (M185) (BO)

Foglio 2 Particella 601

FRAZIONAMENTO E FUSIONE del 07/06/2013 Pratica n. BO0095940 in atti dal 07/06/2013 FRAZIONAMENTO E FUSIONE (n. 21278.1/2013)

Particelle corrispondenti al catasto terreni

Comune di ZOLA PREDOSA (M185) (BO)

Foglio 2 Particella 601

> **Indirizzo**

VIA MADONNA DEI PRATI n. 58 Piano T-1

FRAZIONAMENTO E FUSIONE del 07/06/2013 Pratica n. BO0095940 in atti dal 07/06/2013 FRAZIONAMENTO E FUSIONE (n. 21278.1/2013)

› **Dati di classamento**

Rendita: Euro 1.069,07
Categoria A/3^a, Classe 2, Consistenza 11,5 vani

VARIAZIONE del 30/01/2015 Pratica n. BO0028705 in atti dal 30/01/2015 G.A.F. CLASSAMENTO INCOERENTE (n. 19041.1/2015)

Annotazioni: GAF- VERIFICA CONSISTENZA-RETTIFICA CLASSAMENTO INCOERENTE EFFICACE DALLA DATA DI NOTIFICA EX. L.342/2000

Notifica effettuata con protocollo n. BO0043173 del 12/02/2015

› **Dati di superficie**

Totale: 415 m²
Totale escluse aree scoperte ^{b)}: 372 m²

Superficie di impianto pubblicata il 09/11/2015

Dati relativi alla planimetria: data di presentazione 30/01/2015, prot. n. BO0028651

› **Intestazione attuale dell'immobile - totale intestati: 1**

› **1. CITTA' METROPOLITANA DI BOLOGNA**
(CF 03428581205)
sede in BOLOGNA (BO)
Diritto di: Proprietà per 100/100 (deriva dall'atto 1)

1. Atto amministrativo DECRETO (DISPOSIZIONI DELLE AUTORITA') del 01/01/2015 Pubblico ufficiale CITTA' METROPOLITANA DI B Sede BOLOGNA (BO) Repertorio n. 15 - DEVOLUZIONE Trascrizione n. 2775.1/2015 Reparto PI di BOLOGNA in atti dal 02/02/2015

Visura telematica esente per fini istituzionali

Legenda

a) A/3: Abitazioni di tipo economico

b) Escluse le "superfici di balconi, terrazzi e aree scoperte pertinenziali e accessorie, comunicanti o non comunicanti"
- cfr. Provvedimento del Direttore dell'Agenzia delle Entrate 29 marzo 2013

Catasto terreni
Visura attuale per immobile
Situazione degli atti informatizzati al 26/11/2024

**Immobile di catasto terreni****Causali di aggiornamento ed annotazioni****Informazioni riportate negli atti del catasto al 26/11/2024****Dati identificativi:** Comune di ZOLA PREDOSA (M185) (BO)

Foglio 2 Particella 589

Classamento:

Particella con destinazione: ENTE URBANO

Superficie: 4.042 m²**Ultimo atto di aggiornamento:** FRAZIONAMENTO del 17/05/2013 Pratica n. BO0080468 in atti dal 17/05/2013 presentato il 17/05/2013 (n. 80468.1/2013)**› Dati identificativi**

Comune di ZOLA PREDOSA (M185) (BO)

Foglio 2 Particella 589

Aree di enti urbani e promiscui - Partita speciale 1

Unità immobiliari corrispondenti al catasto fabbricati

Comune di ZOLA PREDOSA (M185) (BO)

Foglio 2 Particella 589

Tipo Mappale del 09/11/2012 Pratica n. BO0258199 in atti dal 09/11/2012 presentato il 09/11/2012 (n. 258199.1/2012)

Annotazione di immobile: COMPRENDE IL FG. 2 N. 19,20,21,269,270,274**› Dati di classamento**

Particella con destinazione: ENTE URBANO

Superficie: 4.042 m²

FRAZIONAMENTO del 17/05/2013 Pratica n. BO0080468 in atti dal 17/05/2013 presentato il 17/05/2013 (n. 80468.1/2013)

Visura telematica esente per fini istituzionali

Catasto terreni
Visura attuale per immobile
Situazione degli atti informatizzati al 26/11/2024



Immobile di catasto terreni



Causali di aggiornamento ed annotazioni

Informazioni riportate negli atti del catasto al 26/11/2024**Dati identificativi:** Comune di ZOLA PREDOSA (M185) (BO)
Foglio 2 Particella 595**Classamento:****Redditi:** dominicale Euro 9,87
agrario Euro 6,55**Il reddito dominicale è stato calcolato tenendo conto delle seguenti deduzioni:** DE18A⁹⁾BE3A⁹⁾Particella con qualità: **SEMINATIVO** di classe **1**
Superficie: **793 m²****Ultimo atto di aggiornamento:** FRAZIONAMENTO del 17/05/2013 Pratica n. BO0080468 in atti dal 17/05/2013 presentato il 17/05/2013 (n. 80468.1/2013)**> Dati identificativi**Comune di ZOLA PREDOSA (M185) (BO)
Foglio 2 Particella 595

FRAZIONAMENTO del 17/05/2013 Pratica n. BO0080468 in atti dal 17/05/2013 presentato il 17/05/2013 (n. 80468.1/2013)

> Dati di classamento**Redditi:** dominicale Euro 9,87
agrario Euro 6,55**Il reddito dominicale è stato calcolato tenendo conto delle seguenti deduzioni:** DE18A⁹⁾BE3A⁹⁾Particella con qualità: **SEMINATIVO** di classe **1**
Superficie: **793 m²**

FRAZIONAMENTO del 17/05/2013 Pratica n. BO0080468 in atti dal 17/05/2013 presentato il 17/05/2013 (n. 80468.1/2013)

› Intestazione attuale dell'immobile - totale intestati: 1

› 1. CITTA' METROPOLITANA DI BOLOGNA
(CF 03428581205)
sede in BOLOGNA (BO)
Diritto di: Proprieta' per 100/100 (deriva dall'atto 1)

1. Atto amministrativo DECRETO (DISPOSIZIONI DELLE AUTORITA') del 01/01/2015 Pubblico ufficiale CITTA' METROPOLITANA DI B Sede BOLOGNA (BO) Repertorio n. 15 - DEVOLUZIONE Trascrizione n. 2775.1/2015 Reparto PI di BOLOGNA in atti dal 02/02/2015

Visura telematica esente per fini istituzionali

Legenda

- a) DE18A: Consorzio di bonifica reno-samoggia - per la difesa - interessenza ghironda e martignone - reparto c
b) BE3A: Consorzio di bonifica reno-samoggia - per la bonifica - scolo sanguinetola alta

Catasto terreni
Visura attuale per immobile
Situazione degli atti informatizzati al 26/11/2024



Immobile di catasto terreni



Causali di aggiornamento ed annotazioni

Informazioni riportate negli atti del catasto al 26/11/2024

Dati identificativi: Comune di ZOLA PREDOSA (M185) (BO)
Foglio 2 Particella 598

Classamento:

Redditi: dominicale Euro 16,40
agrario Euro 4,94

Il reddito dominicale è stato calcolato tenendo conto delle seguenti deduzioni: BE3A⁹⁾DE18A⁹⁾

Particella con qualità: FRUTTETO di classe 1
Superficie: 598 m²

Ultimo atto di aggiornamento: FRAZIONAMENTO del 17/05/2013 Pratica n. BO0080468 in atti dal 17/05/2013 presentato il 17/05/2013 (n. 80468.1/2013)

› **Dati identificativi**

Comune di ZOLA PREDOSA (M185) (BO)
Foglio 2 Particella 598

FRAZIONAMENTO del 17/05/2013 Pratica n. BO0080468 in atti dal 17/05/2013 presentato il 17/05/2013 (n. 80468.1/2013)

› **Dati di classamento**

Redditi: dominicale Euro 16,40
agrario Euro 4,94

Il reddito dominicale è stato calcolato tenendo conto delle seguenti deduzioni: BE3A⁹⁾DE18A⁹⁾

Particella con qualità: FRUTTETO di classe 1
Superficie: 598 m²

FRAZIONAMENTO del 17/05/2013 Pratica n. BO0080468 in atti dal 17/05/2013 presentato il 17/05/2013 (n. 80468.1/2013)

› Intestazione attuale dell'immobile - totale intestati: 1

› 1. CITTA' METROPOLITANA DI BOLOGNA
(CF 03428581205)
sede in BOLOGNA (BO)
Diritto di: Proprieta' per 100/100 (deriva dall'atto 1)

1. Atto amministrativo DECRETO (DISPOSIZIONI DELLE AUTORITA') del 01/01/2015 Pubblico ufficiale CITTA' METROPOLITANA DI B Sede BOLOGNA (BO) Repertorio n. 15 - DEVOLUZIONE Trascrizione n. 2775.1/2015 Reparto PI di BOLOGNA in atti dal 02/02/2015

Visura telematica esente per fini istituzionali

Legenda

- a) BE3A: Consorzio di bonifica reno-samoggia - per la bonifica - scolo sanguinetola alta
b) DE18A: Consorzio di bonifica reno-samoggia - per la difesa - interessenza ghironda e martignone - reparto c

Catasto terreni
Visura attuale per immobile
Situazione degli atti informatizzati al 26/11/2024

[Immobile di catasto terreni](#)[Causali di aggiornamento ed annotazioni](#)

Informazioni riportate negli atti del catasto al 26/11/2024**Dati identificativi:** Comune di ZOLA PREDOSA (M185) (BO)

Foglio 2 Particella 600

Classamento:

Particella con destinazione: ENTE URBANO

Superficie: 117 m²**Ultimo atto di aggiornamento:** FRAZIONAMENTO del 17/05/2013 Pratica n. BO0080468 in atti dal 17/05/2013 presentato il 17/05/2013 (n. 80468.1/2013)

› Dati identificativi

Comune di ZOLA PREDOSA (M185) (BO)

Foglio 2 Particella 600

Aree di enti urbani e promiscui - Partita speciale 1

FRAZIONAMENTO del 17/05/2013 Pratica n. BO0080468 in atti dal 17/05/2013 presentato il 17/05/2013 (n. 80468.1/2013)

Unità immobiliari corrispondenti al catasto fabbricati

Comune di ZOLA PREDOSA (M185) (BO)

Foglio 2 Particella 600

› Dati di classamento

Particella con destinazione: ENTE URBANO

Superficie: 117 m²

FRAZIONAMENTO del 17/05/2013 Pratica n. BO0080468 in atti dal 17/05/2013 presentato il 17/05/2013 (n. 80468.1/2013)

Visura telematica esente per fini istituzionali

Catasto terreni
Visura attuale per immobile
Situazione degli atti informatizzati al 26/11/2024

**Immobile di catasto terreni****Causali di aggiornamento ed annotazioni****Informazioni riportate negli atti del catasto al 26/11/2024****Dati identificativi:** Comune di ZOLA PREDOSA (M185) (BO)

Foglio 2 Particella 601

Classamento:Particella con destinazione: **ENTE URBANO**Superficie: **1.158 m²****Ultimo atto di aggiornamento:** FRAZIONAMENTO del 17/05/2013 Pratica n. BO0080468 in atti dal 17/05/2013 presentato il 17/05/2013 (n. 80468.1/2013)**› Dati identificativi**

Comune di ZOLA PREDOSA (M185) (BO)

Foglio 2 Particella 601

Aree di enti urbani e promiscui - Partita speciale 1

FRAZIONAMENTO del 17/05/2013 Pratica n.
BO0080468 in atti dal 17/05/2013 presentato il
17/05/2013 (n. 80468.1/2013)**Unità immobiliari corrispondenti al catasto
fabbricati**

Comune di ZOLA PREDOSA (M185) (BO)

Foglio 2 Particella 601

› Dati di classamentoParticella con destinazione: **ENTE URBANO**Superficie: **1.158 m²**FRAZIONAMENTO del 17/05/2013 Pratica n.
BO0080468 in atti dal 17/05/2013 presentato il
17/05/2013 (n. 80468.1/2013)*Visura telematica esente per fini istituzionali*

Allegato 4 - Planimetrie Catastali

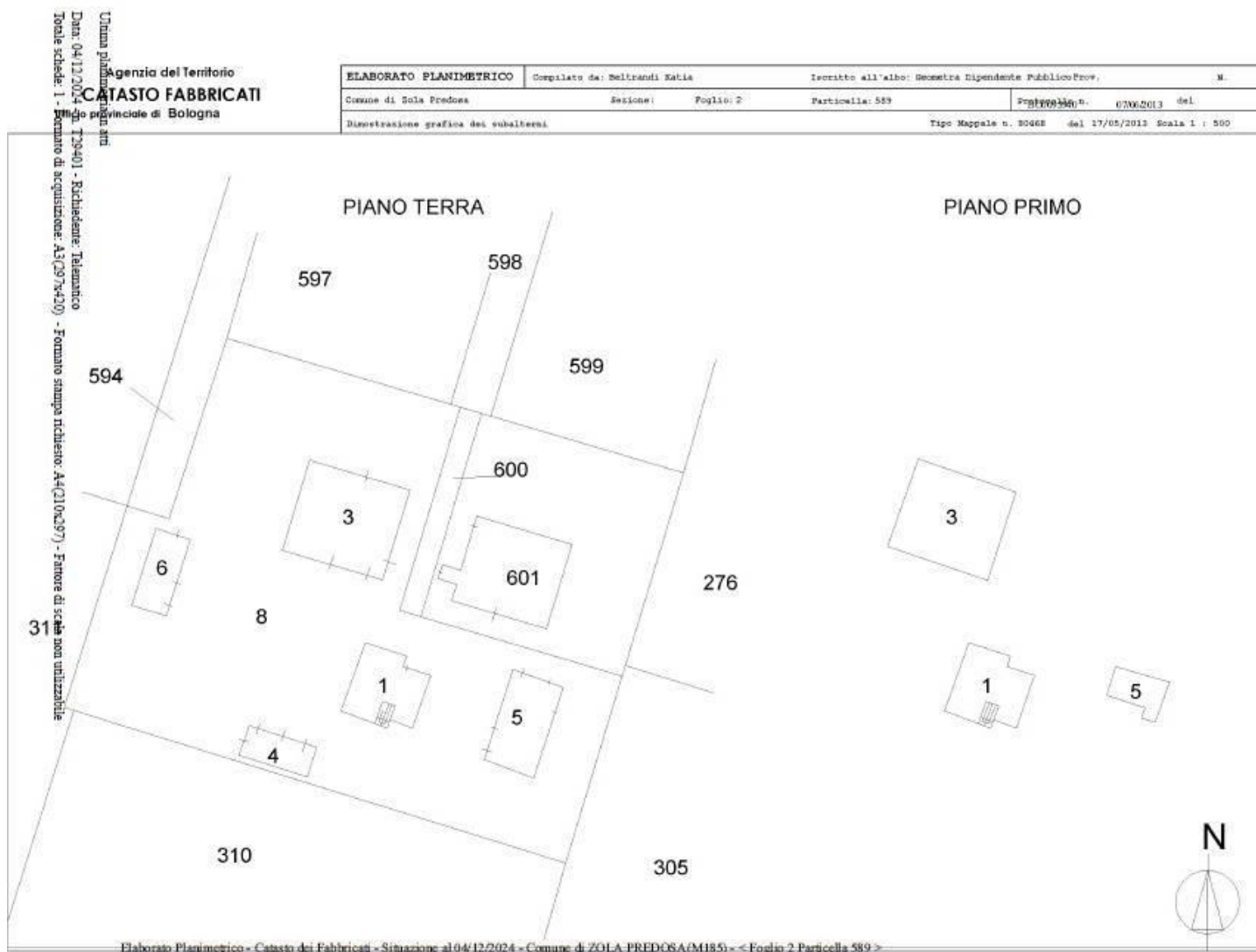

Elaborato Planimetrico

**Agenzia del Territorio
CATASTO FABBRICATI
Ufficio Provinciale di
Bologna**

Dichiarazione protocollo n. _____ del _____
Planimetria di u.i.u. in Comune di Sola Predosa
Via Madonna Dei Frati _____ civ. 50

Identificativi Catastali:
Sezione:
Foglio: 2
Particella: 589
Subalterno: 1

Compilata da:
Sava Eva
Iscritto all'albo:
Architetto Dipendente Pubblico
Prov. _____ N. _____

Scheda n. 1 Scala 1:200

PIANO TERRA



H. 2.95

PIANO PRIMO



H. 3.00



Abitazione Nuova

**Agenzia del Territorio
CATASTO FABBRICATI
Ufficio Provinciale di
Bologna**

Dichiarazione protocollo n. _____ del _____
Planimetria di u.i.u. in Comune di Zola Predosa
Via Madonna Dei Frati civ. 58

Identificativi Catastali:

Sezione:
Foglio: 2
Particella: 601
Subalterno:

Compilata da:
Beltrandi Katia

Iscritto all'albo:
Geometra Dipendente Pubblico

Prov. _____ N. _____

Scheda n. 2 Scala 1:200

PIANO TERRA



PIANO PRIMO

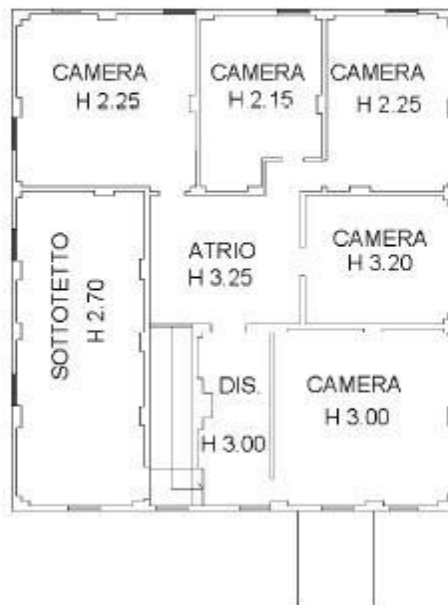

Casa Colonica

**Agenzia delle Entrate
CATASTO FABBRICATI
Ufficio Provinciale di
Bologna**

Dichiarazione protocollo n. _____ del _____
Comune di Zola Predosa
Via Madonna Dei Prati _____ civ. 58

Identificativi Catastali:

Sezione:
Foglio: 2
Particella: 589
Subalterno: 3

Compilata da:
Bernardo Michelina

Iscritto all'albo:
Architetti

Prov. Bologna

N. 2782

Planimetria
scheda n. 1 Scala 1:200

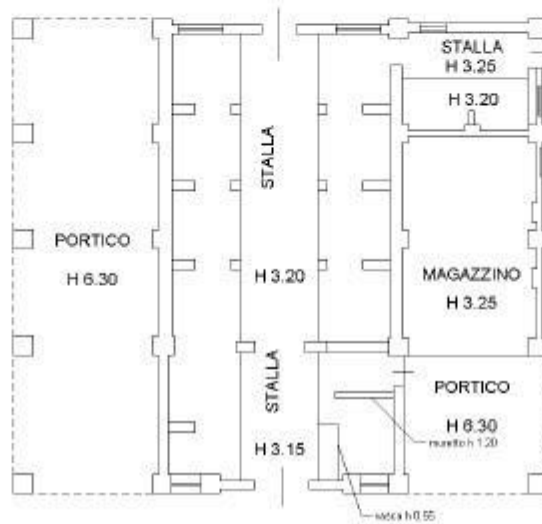

PIANTA PIANO TERRA H. 3.00

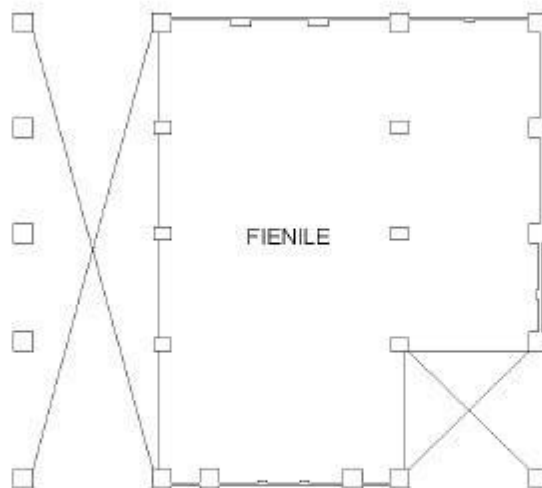

PIANTA PIANO PRIMO H. 3.45



Stalla/Fienile

**Agenzia del Territorio
CATASTO FABBRICATI
Ufficio Provinciale di
Bologna**

Dichiarazione protocollo n. _____ del _____
Planimetria di u.i.u. in Comune di Sola Predosa
Via Madonna Dei Frati _____ civ. 50

Identificativi Catastali:

Sezione:
Foglio: 2
Particella: 589
Subalterno: 5

Compilata da:
Sava Eva

Iscritto all'albo:
Architetto Dipendente Pubblico

Prov. _____ N. _____

Scheda n. 1 Scala 1:100

PIANO TERRA

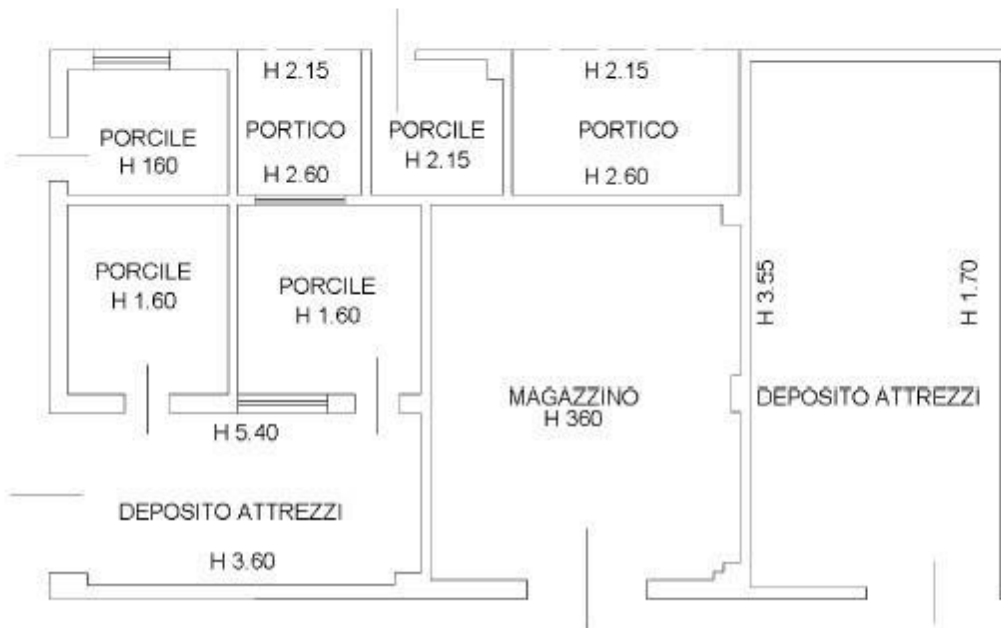

PIANO PRIMO

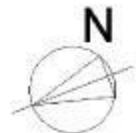
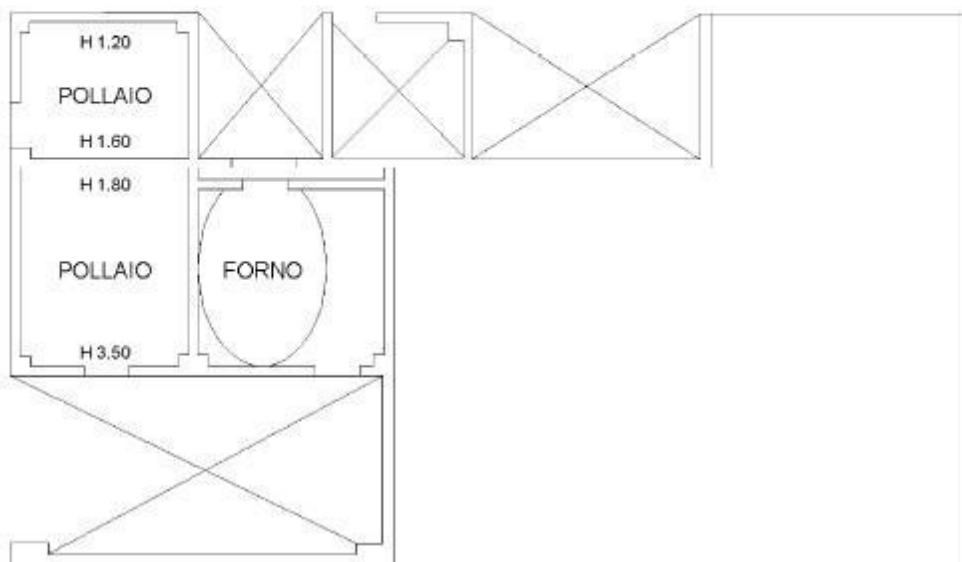

Proservizi

**Agenzia del Territorio
CATASTO FABBRICATI
Ufficio Provinciale di
Bologna**

Dichiarazione protocollo n. _____ del _____
Planimetria di u.i.u. in Comune di Zola Predosa
Via Madonna Dei Frati _____ civ. 58

Identificativi Catastali:

Sezione:
Foglio: 2
Particella: 589
Subalterno: 4

Compilata da:
Sava Eva

Iscritto all'albo:
Architetto Dipendente Pubblico
Prov. _____ N. _____

Scheda n. 1 Scala 1:100

PIANO TERRA

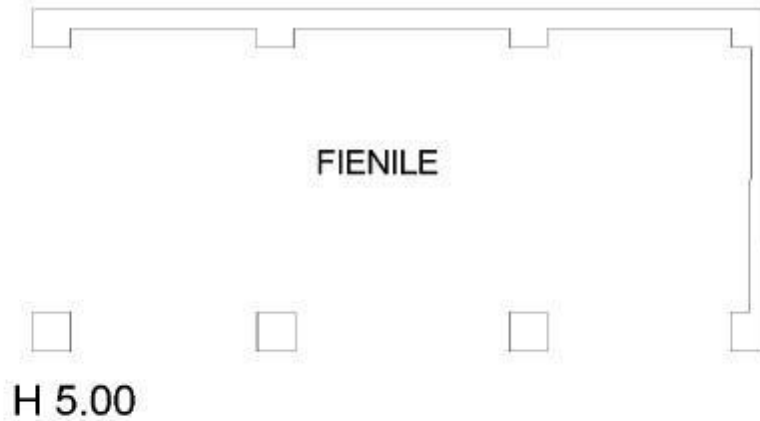

Casella

**Agenzia del Territorio
CATASTO FABBRICATI
Ufficio Provinciale di
Bologna**

Dichiarazione protocollo n. _____ del _____
Planimetria di u.i.u. in Comune di Zola Predosa
Via Madonna Del Frati _____ cir. 50

Identificativi Catastali:

Sezione:
Foglio: 2
Particella: 589
Subalterno: 6

Compilata da:
Sava Eva

Iscritto all'albo:
Architetto Dipendente Pubblico

Prov. _____ N. _____

Scheda n. 1 Scala 1:100

PIANO TERRA



Magazzino