

N=4953600

E=1682300

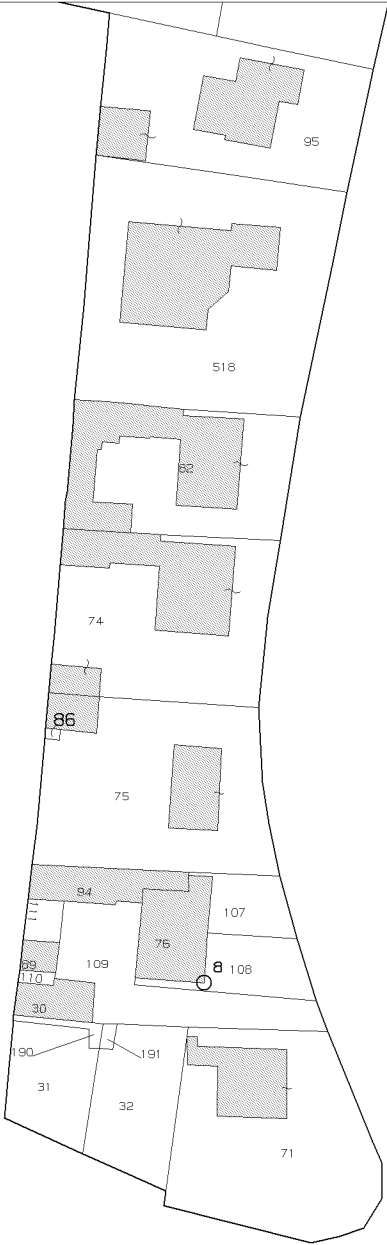

Particella: 86

Comune: PIEVE DI CENTO  
Foglio: 21 Svi: A  
Scala originale: 1:1000  
Dimensione cornice: 267.000 x 189.000 metri  
9-Feb-2010 14:06  
Prot. n. 650253/2010

# Visura per immobile

## Situazione degli atti informatizzati al 11/03/2021

Data: 11/03/2021 - Ora: 09.55.10 Fine

Visura n.: T74337 Pag: 1

<b>Dati della richiesta</b>	<b>Comune di PIEVE DI CENTO ( Codice: G643)</b>
<b>Catasto Fabbricati</b>	<b>Provincia di BOLOGNA</b>
	<b>Foglio: 21 Particella: 75</b>

### Unità immobiliare

N.	DATI IDENTIFICATIVI				DATI DI CLASSAMENTO							DATI DERIVANTI DA
	Sezione Urbana	Foglio	Particella	Sub	Zona Cens.	Micro Zona	Categoria	Classe	Consistenza	Superficie Catastale	Rendita	
1		21	75				A/10	1	5 vani	Totale: 126 m²	Euro 581,01 L. 1.125.000	Variazione del 09/11/2015 - Inserimento in visura dei dati di superficie.
Indirizzo				VIA CIRCONVALLAZIONE PONENTE n. 13 piano: T-1;								
Annotazioni				da verificare								

### INTESTATO

N.	DATI ANAGRAFICI	CODICE FISCALE	DIRITTI E ONERI REALI
1	CITTA' METROPOLITANA DI BOLOGNA con sede in BOLOGNA	03428581205*	(1) Proprieta' per 100/100
<b>DATI DERIVANTI DA</b>		DECRETO (DISPOSIZIONI DELLE AUTORITA') del 01/01/2015 Trascrizione in atti dal 26/11/2015 Repertorio n.: 25 Rogante: PARLAMENTO ITALIANO Sede: ROMA Registrazione: Sede: DEVOLUZIONE (n. 13794.1/2015)	

Mappali Terreni Correlati

**Codice Comune G643 - Sezione - Foglio 21 - Particella 75**

Unità immobiliari n. 1

Visura telematica esente per fini istituzionali

\* Codice Fiscale Validato in Anagrafe Tributaria

# Visura per immobile

## Situazione degli atti informatizzati al 11/03/2021

Data: 11/03/2021 - Ora: 09.57.06 Fine

Visura n.: T75816 Pag: 1

<b>Dati della richiesta</b>	<b>Comune di PIEVE DI CENTO ( Codice: G643)</b>
<b>Catasto Fabbricati</b>	<b>Provincia di BOLOGNA</b>
	<b>Foglio: 21 Particella: 86</b>

### Unità immobiliare

N.	DATI IDENTIFICATIVI				DATI DI CLASSAMENTO							DATI DERIVANTI DA
	Sezione Urbana	Foglio	Particella	Sub	Zona Cens.	Micro Zona	Categoria	Classe	Consistenza	Superficie Catastale	Rendita	
1		21	86				C/2	1	30 m²	Totale: 34 m²	Euro 100,71 L. 195.000	Variazione del 09/11/2015 - Inserimento in visura dei dati di superficie.
Indirizzo				VIA CIRCONVALLAZIONE PONENTE n. 13 piano: T-1;								
Annotazioni				da verificare								

### INTESTATO

N.	DATI ANAGRAFICI	CODICE FISCALE	DIRITTI E ONERI REALI
1	CITTA' METROPOLITANA DI BOLOGNA con sede in BOLOGNA	03428581205*	(1) Proprieta' per 100/100
<b>DATI DERIVANTI DA</b>		DECRETO (DISPOSIZIONI DELLE AUTORITA') del 01/01/2015 Trascrizione in atti dal 26/11/2015 Repertorio n.: 25 Rogante: PARLAMENTO ITALIANO Sede: ROMA Registrazione: Sede: DEVOLUZIONE (n. 13794.1/2015)	

Mappali Terreni Correlati

**Codice Comune G643 - Sezione - Foglio 21 - Particella 86**

Unità immobiliari n. 1

Visura telematica esente per fini istituzionali

\* Codice Fiscale Validato in Anagrafe Tributaria

## PIANO TERRENO

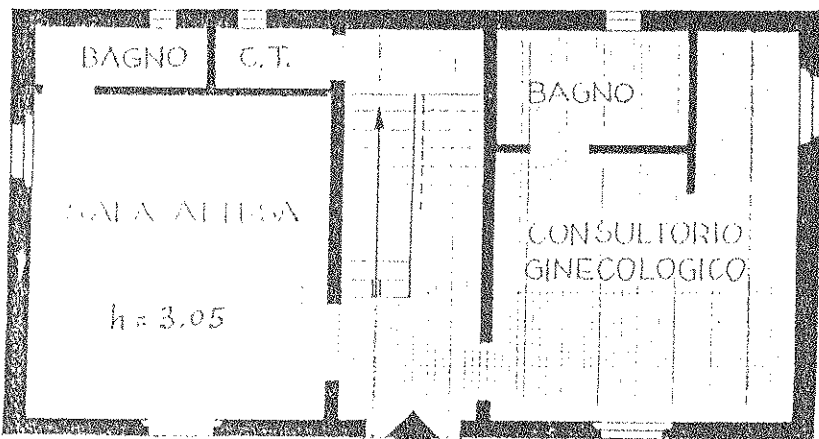

## PIANO PRIMO

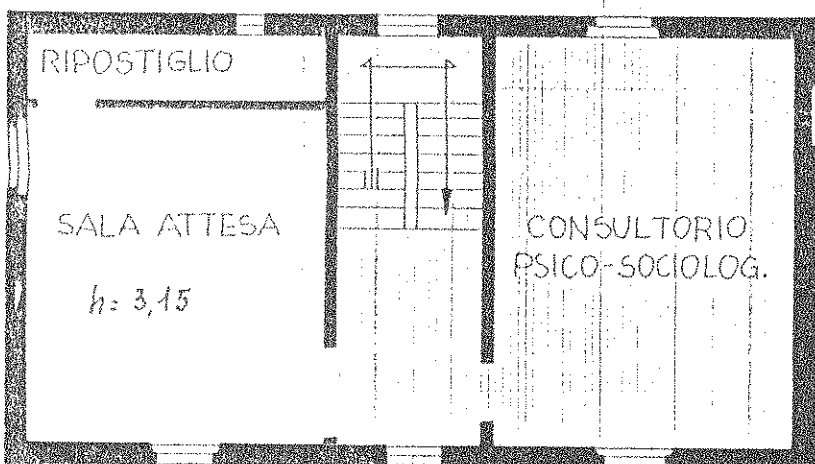

ORIENTAMENTO



SCALA DA 1:100

SPAZIO RISERVATO PER LE ANNOTAZIONI D'UFFICIO

DATA

PROT. N°

PROT.	DATA	PROT.	DATA
21	21	75	-

SOSTITUISCE PER Variaz. intenz.  
e della destinazione

F. NGI	F. NGEU	MAPP.	SUB.
21	21	75	-

Compilata dal GEOMETRA

(Titolo, nome e cognome del tecnico)

VANES RAMBALDI

Iscritto all'Albo da FUNZIONARIO

della Provincia di BOLOGNA

DATA 13-11-1986

Firma: Rambaldi Vanes

