

ER.GO

Azienda Regionale
per il Diritto agli Studi Superiori

CHI SIAMO

**ER.GO è l'Azienda Regionale per il
Diritto agli Studi Superiori della
Regione Emilia Romagna.**

**È presente con sedi territoriali a
Bologna, Cesena, Ferrara, Modena,
Parma e Reggio Emilia.**





COSA FACCIAMO

ER.GO eroga benefici tramite concorso
- ai sensi di un bando annuale -
a studenti iscritti alle Università e agli Istituti
di Alta Formazione Artistica e Musicale
(Accademia di Belle Arti, Conservatorio)
con sede in Emilia Romagna.

I benefici sono:

- interventi finanziari (borse di studio, contributi, ecc);
- servizi per l'accoglienza (servizio abitativo, servizio ristorazione);
- servizi di orientamento al lavoro.



PER ACCEDERE AI BENEFICI A CONCORSO È NECESSARIO ESSERE IN POSSESSO DEI SEGUENTI REQUISITI DI:

- **CONDIZIONE ECONOMICA** rientrante nelle soglie ISEE e ISPE definite dai bandi di concorso annuali;
- **MERITO:** gli studenti matricole possono partecipare al concorso sulla base del solo requisito della condizione economica; nel caso della borsa di studio sarà poi necessario confermarne l'assegnazione con il conseguimento al 10 agosto dell'anno successivo dei crediti indicati nel bando.

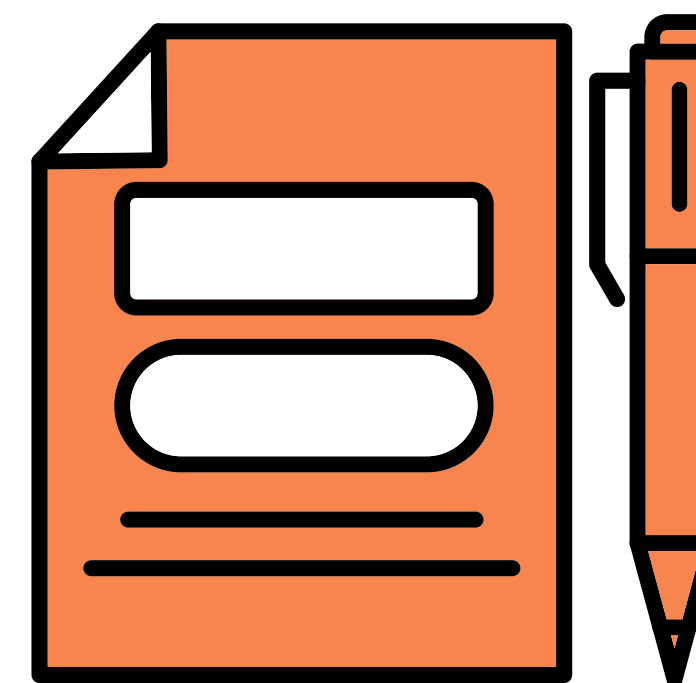

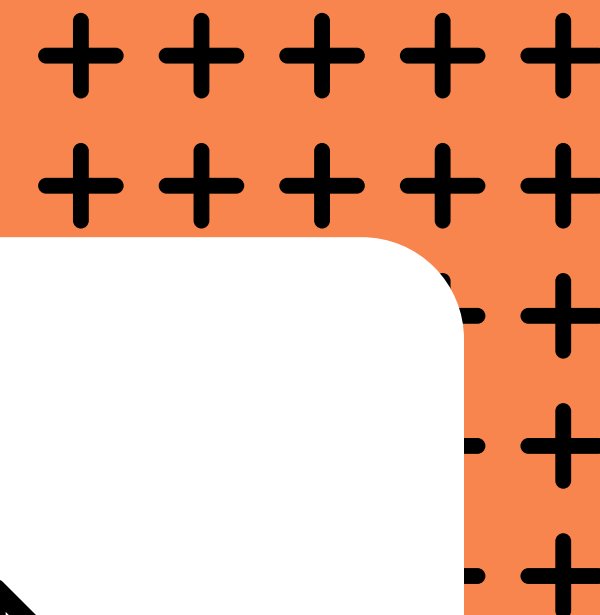

BORSA DI STUDIO

La domanda deve essere presentata ogni anno.

Gli importi sono diversificati per:

- Condizione economica del nucleo familiare
- In base alla condizione di studente IN SEDE, FUORI SEDE e PENDOLARE secondo quanto previsto dal Bando di concorso.



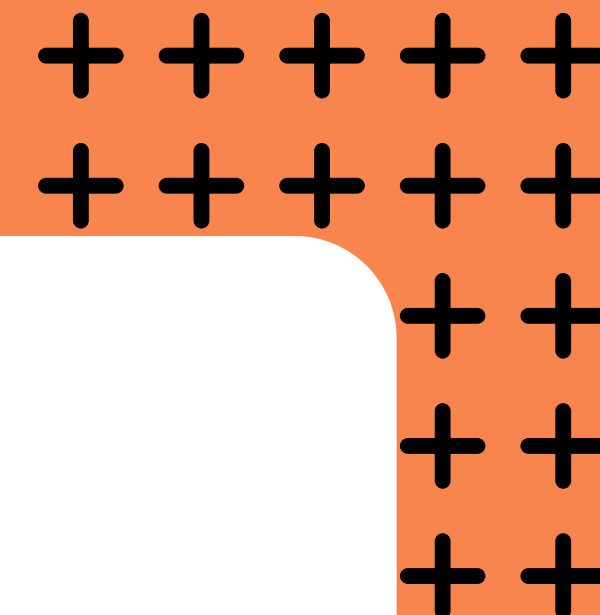

REQUISITI DI CONDIZIONE ECONOMICA

La condizione economica e patrimoniale del nucleo familiare è valutata in base all'ISEE.

Occorre l'ISEE per prestazioni agevolate per il
Diritto allo Studio Universitario

Il bando di concorso annuale definisce le soglie massime di ISEE e di ISPE.

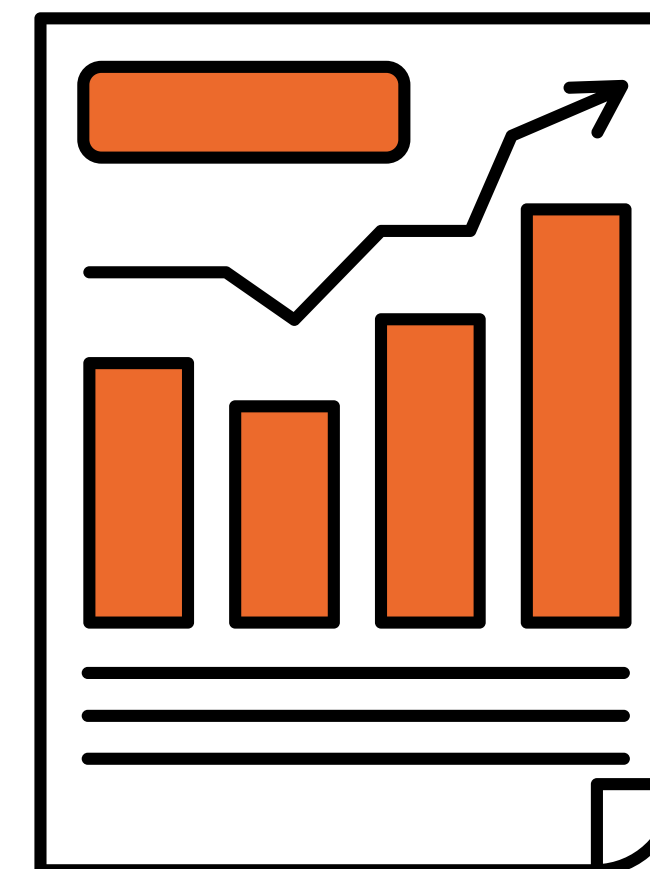

Per fare domanda è **INDISPENSABILE** essere in possesso dell'Attestazione ISEE 2023 valida per le prestazioni agevolate per il DSU.

ATTENZIONE

Attivatevi tempestivamente: occorrono fino a 15 giorni dal momento della richiesta per ottenere l'Attestazione. È già possibile presentare l'ISEE nella sezione **TUTTO SULLA DOMANDA** sul sito di ER.GO.

Sul sito di ER.GO è presente la **Guida all'ISEE** che viene aggiornata annualmente.



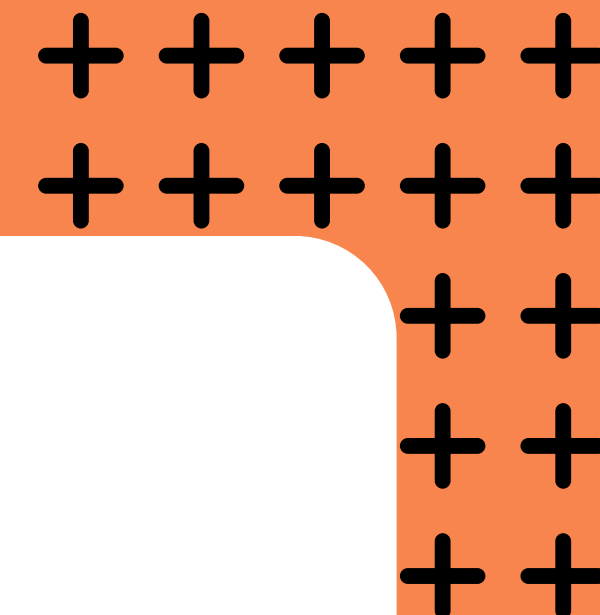

SERVIZI RESIDENZIALI

ER.GO gestisce sul territorio regionale oltre 3700 posti letto.

Possono presentare domanda gli studenti **FUORI SEDE**:
residenti in un comune che dista più di 90 minuti dalla sede
del corso di laurea frequentato.

I requisiti richiesti sono quelli previsti per la Borsa di Studio.

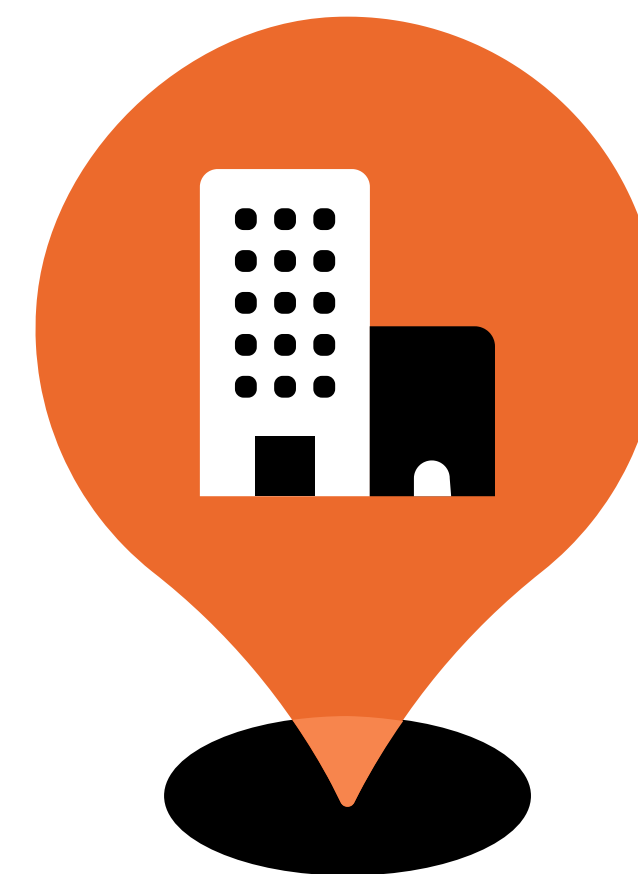

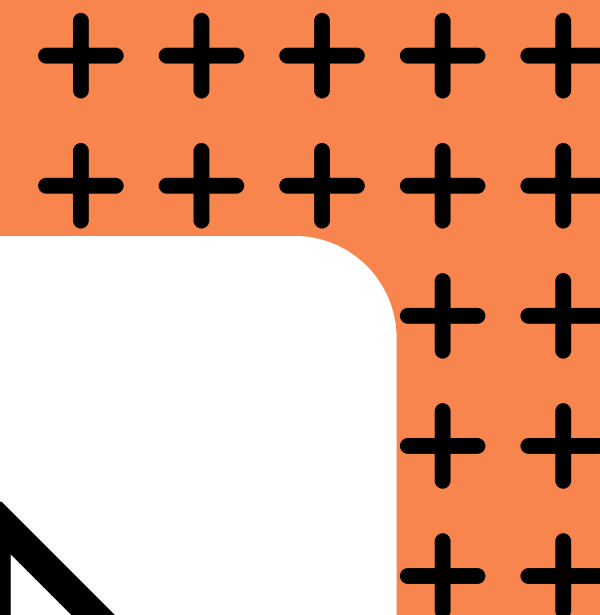

REQUISITI DI MERITO

Numero di crediti che lo studente deve conseguire al 10 agosto di ogni anno.

Il credito formativo è l'unità di misura che quantifica il tempo studio/lavoro occorrente per preparare/superare ciascun esame. Ogni credito formativo corrisponde a 25 ore.





TASSE E CONTRIBUTI UNIVERSITARI



Attraverso la piattaforma di ER.GO tutti gli studenti che intendano iscriversi alle Università di Bologna, Modena e Reggio Emilia e Parma possono chiedere riduzioni in base alla condizione economico-patrimoniale e sono tenuti a presentare domanda con comunicazione dei dati dell'attestazione ISEE 2023 entro i termini stabiliti dagli Atenei.

Chi non presenterà domanda di riduzione sarà tenuto al pagamento del contributo massimo assoluto.

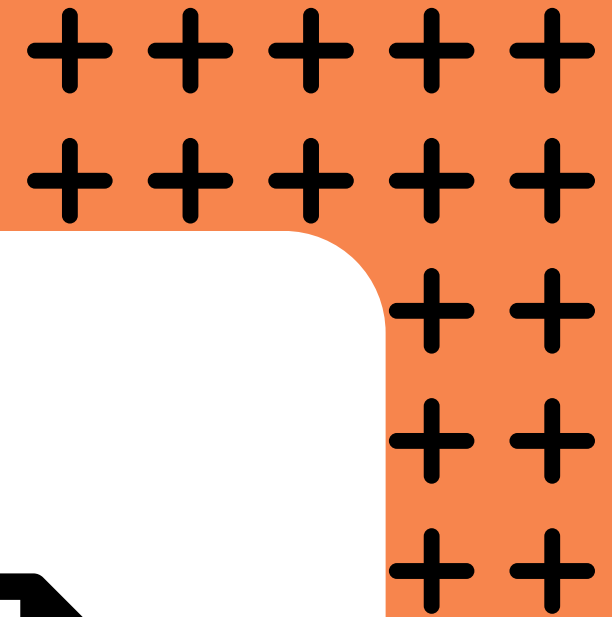

COME PRESENTARE DOMANDA

- La domanda si presenta **ESCLUSIVAMENTE** online dal sito www.er-go.it entro i termini di scadenza indicati nel bando.
- Prima di fare domanda è **INDISPENSABILE** consultare il bando di concorso pubblicato di norma ad inizio luglio sul sito internet di ER.GO.
- Per presentare domanda non occorre la preventiva iscrizione all'Università che dovrà comunque avvenire entro le scadenze fissate dai singoli Atenei.
- È possibile presentare domanda avvalendosi del servizio dei CAF convenzionati con ER.GO, il cui elenco è consultabile sul sito internet dell'Azienda.



COME PRESENTARE DOMANDA





COME PRESENTARE DOMANDA

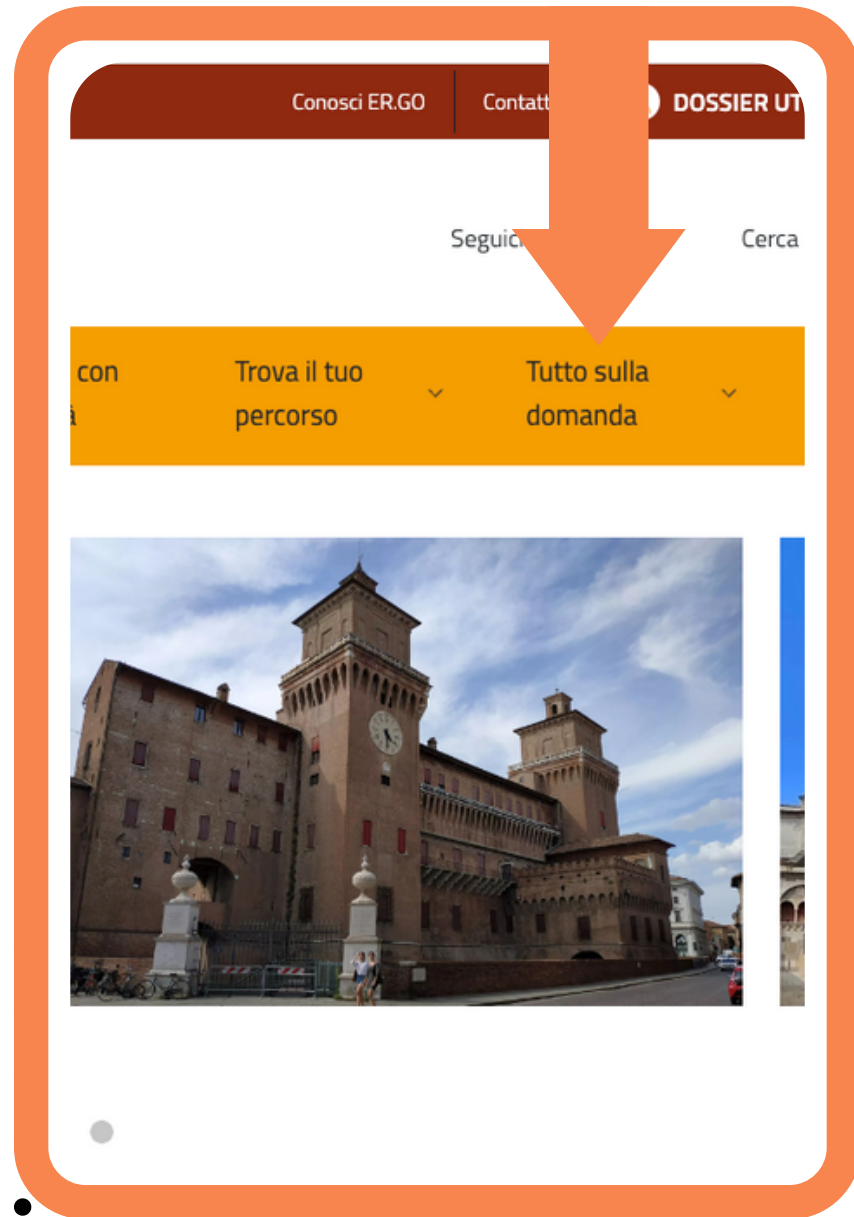

WWW.ER-GO.IT



PER TUTTE LE INFORMAZIONI

Visita il nostro sito all'indirizzo
www.er-go.it

e consulta le nostre FAQ

The screenshot displays the ER.GO website interface. At the top, there is a dark red navigation bar with the logo 'Regione Emilia Romagna' on the left, and links for 'Conosci ER.GO', 'Contatti', and 'DOSSIER UTENTE' on the right. Below this is a white header area with the 'ER.GO' logo and the text 'Azienda Regionale per il Diritto agli Studi Superiori'. To the right of the logo are social media icons for YouTube and a search icon labeled 'Cerca'. A yellow navigation bar contains several menu items: 'Esplora i benefici', 'Scopri i servizi', 'International Students', 'Studenti con disabilità', 'Trova il tuo percorso', 'Tutto sulla domanda', and 'FAQ'. Below the navigation bar, the breadcrumb 'Home /' is visible, followed by the 'FAQ' section title. A sub-header reads 'Hai tanti dubbi? Qui puoi trovare tante risposte.' Below this is a banner with a background of colorful books. The banner features the text 'Cerca nelle FAQ' and a search input field containing the text 'requisiti di merito, pagamento, domicilio...'. The ER.GO logo is also present in the bottom right corner of the page.



COME CONTATTARCI



utilizza il servizio

SCRIVI

dal tuo Dossier Utente

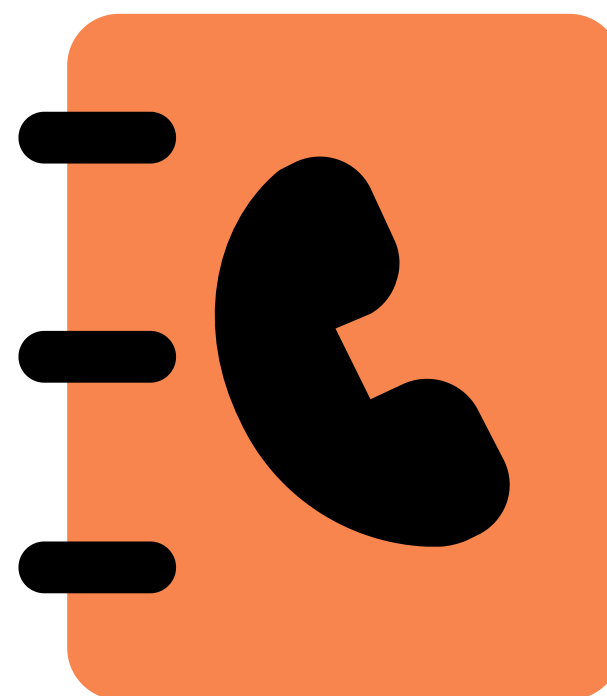

utilizza il servizio

CHIAMA

trovi i numeri sul sito



utilizza il servizio

CHATTA

dal tuo Dossier Utente



**Grazie per
l'attenzione**

