

COMUNE DI SAN LAZZARO DI SAVENA

Città metropolitana di Bologna

Decreto del 9 ottobre 2020

del Ministero dell'Ambiente e della Tutela del Territorio e del Mare

"Modalità per la progettazione degli interventi di riforestazione di cui all'articolo 4 del decreto-legge 14 ottobre 2019, n. 111, convertito, con modificazioni, dalla legge 12 dicembre 2019, n. 141"



Bosco della rinascita

Progetto di forestazione urbana di via Tomba Forella

CUP:

CIG:

COMMITTENTE
COMUNE DI SAN LAZZARO DI SAVENA

GRUPPO DI PROGETTAZIONE
ESPERTO IN SCIENZE AGRO-FORESTALI
dott. Cristian Giudì (progettazione della vegetazione e delle fasi di manutenzione)

RESPONSABILE UNICO DEL PROCEDIMENTO
ing. Lorenzo Feltrin (Settore Ambiente)

PROGETTAZIONE
arch. Alessandro Tugnoli (analisi e progettazione ecologica e paesaggistica)
ing. Claudio Spalletti (analisi e progettazione ecologica e urbanistica)
dott. David Bianco (Dirigente Ente di gestione per i Parchi Emilia Orientale)
Supporto alla progettazione per gli aspetti di connessione ecologica e promozione della biodiversità

COMPONENTI INTERNI DEL GRUPPO DI LAVORO
dott.ssa Paola Arbizzani (geologa, supporto al RUP)
dott. Giovanni Agrestini (responsabile del Settore Welfare)
Supporto al RUP per gli aspetti sociali

COLLABORATORI
dott.ssa Ilaria Marangon (educatore, integrazione sociale e processi partecipativi)
Carmine Bevilacqua (educatore, integrazione sociale e processi partecipativi)
arch. Serena Corbelli (elaborazioni grafiche)
geom. Claudio Santi (rilievi topografici)

PROGETTO DEFINITIVO

Tavola n°1 - Inquadramento territoriale

DATA: febbraio 2021

Scala: 1:25.000

PD-T1

Codice Elaborato

Legenda

- Area di intervento progetto di forestazione urbana di via Tomba Forella
- Fermata Servizio Ferroviario Metropolitano (SFM)
- Fermata Servizio Trasporto Pubblico su gomma (TPL)
- Rete ciclopedonale esistente su sede autonoma
- Rete ciclopedonale esistente su sede stradale
- Tracciato Servizio Ferroviario Metropolitano (SFM)
- Parco Regionale dei Gessi bolognesi e dei Calanchi dell'Abbadessa
Rete Natura 2000 sito IT4050001 (ZPS coincidente con SIC/ZSC)
- Area di riequilibrio ecologico del Torrente Idice
- Integrazione già programmata dell'area di riequilibrio ecologico del Torrente Idice
- Confini amministrativi

Emergenze naturalistiche e storico-testimoniali presenti in prossimità dell'area interessata dal progetto di forestazione urbana



Calanchi dell'Abbadessa



Parco Fluviale del Molino Grande (Ca' de' Mandorli)



Dolina della Spipola



Castel de' Britti



Grotta della Spipola



Monte Calvo

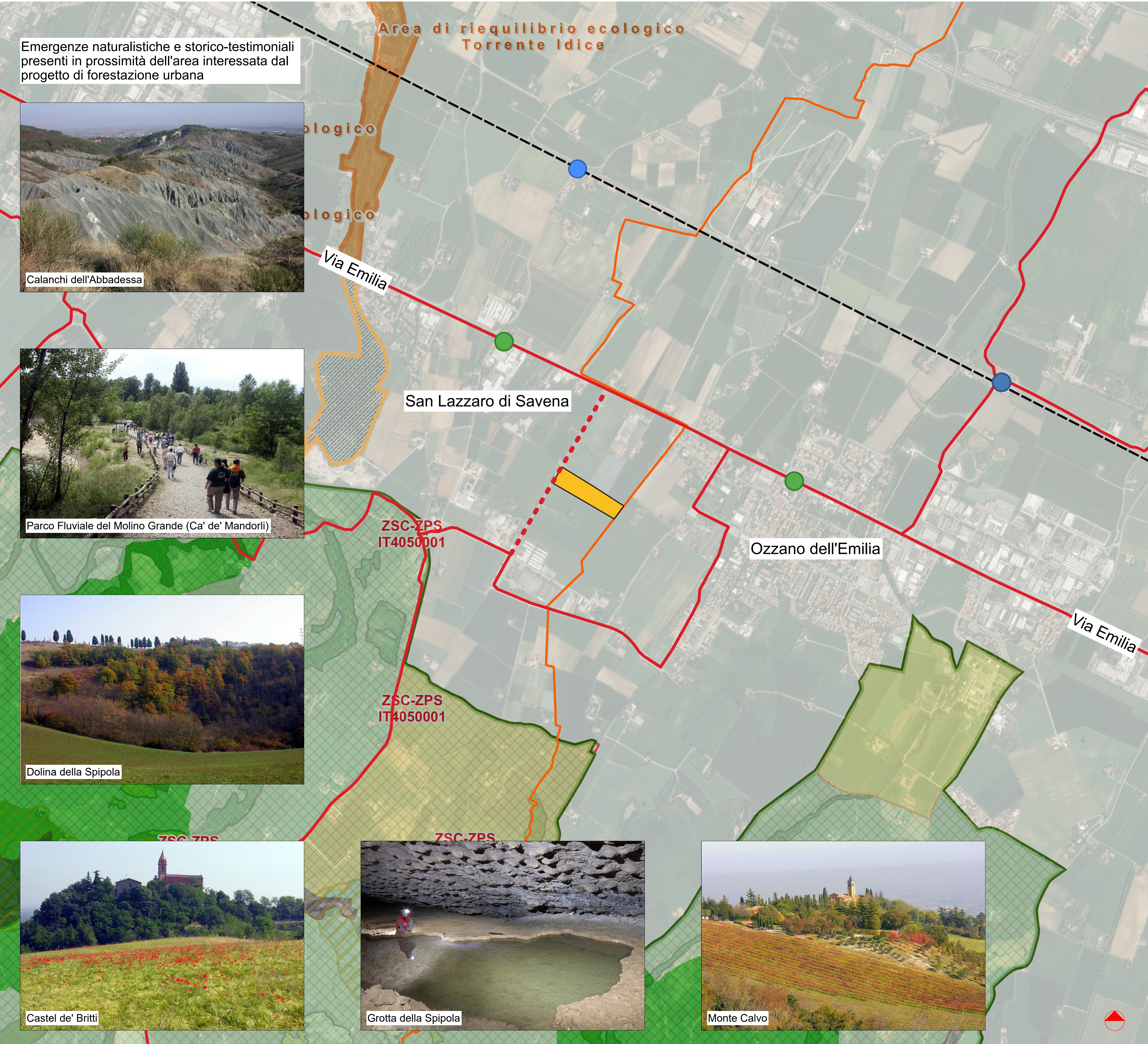

COMUNE DI SAN LAZZARO DI SAVENA

Città metropolitana di Bologna

Decreto del 9 ottobre 2020

del Ministero dell'Ambiente e della Tutela del Territorio e del Mare

"Modalità per la progettazione degli interventi di riforestazione di cui all'articolo 4 del decreto-legge 14 ottobre 2019, n. 111, convertito, con modificazioni, dalla legge 12 dicembre 2019, n. 141"



Bosco della rinascita

Progetto di forestazione urbana di via Tomba Forella

CUP:

CIG:

COMMITTENTE COMUNE DI SAN LAZZARO DI SAVENA	GRUPPO DI PROGETTAZIONE ESPERTO IN SCIENZE AGRO-FORESTALI dott. Cristian Guidi (progettazione della vegetazione e delle fasi di manutenzione)
RESPONSABILE UNICO DEL PROCEDIMENTO ing. Lorenzo Feltrin (Settore Ambiente)	PROGETTAZIONE arch. Alessandro Tugnoli (analisi e progettazione ecologica e paesaggistica) ing. Claudio Spalletti (analisi e progettazione ecologica e urbanistica) dott. David Bianco (Dirigente Ente di gestione per i Parchi Emilia Orientale) Supporto alla progettazione per gli aspetti di connessione ecologica e promozione della biodiversità
COMPONENTI INTERNI DEL GRUPPO DI LAVORO dott.ssa Paola Arbizzani (geologa, supporto al RUP) dott. Giovanni Agrestini (responsabile del Settore Welfare) Supporto al RUP per gli aspetti sociali	COLLABORATORI dott.ssa Ilaria Marangon (educatrice, integrazione sociale e processi partecipativi) Carmine Bevilacqua (educatore, integrazione sociale e processi partecipativi) arch. Serena Corbelli (elaborazioni grafiche) geom. Claudio Santi (rilievi topografici)

PROGETTO DEFINITIVO

Tavola n°2 - Rilievo planoaltimetrico

DATA: febbraio 2021

Scala: 1:500

PD-T2

Codice Elaborato

- Legenda
- Limiti catastali dell'area di intervento di via Tomba Forella
(Foglio 33; Particelle 90, 91, 92)
- Area interessata dal progetto di forestazione urbana di via Tomba Forella
(scala 1:3.000)

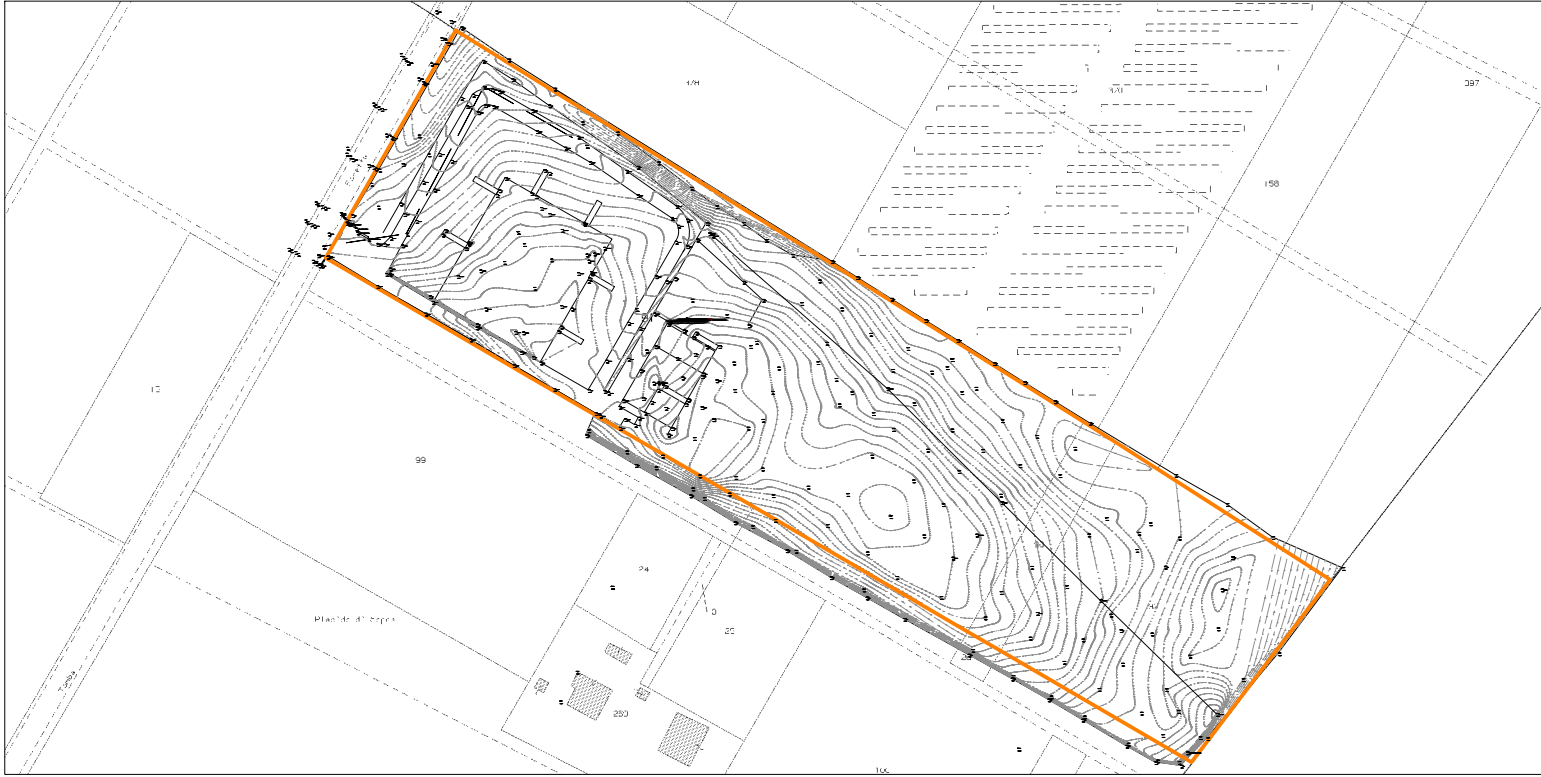

COMUNE DI SAN LAZZARO DI SAVENA

Città metropolitana di Bologna

Decreto del 9 ottobre 2020
del Ministero dell'Ambiente e della Tutela del Territorio e del Mare
"Modalità per la progettazione degli interventi di riforestazione di cui all'articolo 4 del decreto-legge 14 ottobre 2019, n. 111, convertito, con modificazioni, dalla legge 12 dicembre 2019, n. 141"



Bosco della rinascita

Progetto di forestazione urbana di via Tomba Forella

CUP: CIG:

COMMITTENTE:
COMUNE DI SAN LAZZARO DI SAVENA

GRUPPO DI PROGETTAZIONE
ESPERTO IN SCIENZE AGRO-FORESTALI
dott. Cristian Guidi (progettazione della vegetazione e delle fasi di manutenzione)

RESPONSABILE UNICO DEL PROCEDIMENTO
ing. Lorenzo Feltrin (Settore Ambiente)

PROGETTAZIONE
arch. Alessandro Tugnoli (analisi e progettazione ecologica e paesaggistica)
ing. Claudio Spallotti (analisi e progettazione ecologica e urbanistica)
dott. David Bianco (divergente Ente di gestione per i Parchi Emilia Orientale)
Supporto alla progettazione per gli aspetti di connessione ecologica e promozione della biodiversità

COMPONENTI INTERNI DEL GRUPPO DI LAVORO
dott.ssa Paola Arbizzani (geologa, supporto al RUP)
dott. Giovanni Agrestini (Responsabile del Settore Viario)
Supporto al RUP per gli aspetti tecnici

COLLABORATORI
dott.ssa Ilaria Marangoni (educatore, integrazione sociale e processi partecipativi)
Carmine Benivacqua (educatore, integrazione sociale e processi partecipativi)
arch. Serena Corbelli (visione e gestione)
geom. Claudio Santi (rilievi topografici)

PROGETTO DEFINITIVO

Tavola n°4 - Progetto di forestazione

DATA: febbraio 2021 Scale 1:2000 | 1:500 | 1:100

PD-T4

Codice Elaborato

SUPERFICIE COMPLESSIVA D'INTERVENTO: 32.557 mq

LEGENDA



LEGENDA ALBERI DI PROGETTO

ACA	Acer campestre	n. 50	PAL	Populus alba	n. 30
CBE	Carpinus betulus	n. 40	PAV	Prunus avium	n. 30
FOR	Fraxinus ornus	n. 50	PPY	Pyrus pyraeaster	n. 40
FOX	Fraxinus oxycarpa	n. 30	QPU	Quercus pubescens	n. 30
MAL	Malus alba	n. 5	QRO	Quercus robur	n. 30
MNI	Morus nigra	n. 5	SDO	Sorbus domestica	n. 20
MSY	Malus sylvestris	n. 40	TCO	Tilia cordata	n. 20
OCA	Ostrya carpinifolia	n. 40			

TOT n. 450

LEGENDA ALBERI DI PROGETTO

ACA	Acer campestre	n. 60	PAV	Prunus avium	n. 10
CBE	Carpinus betulus	n. 10	PPY	Pyrus pyraeaster	n. 50
FOR	Fraxinus ornus	n. 50	QPU	Quercus pubescens	n. 10
MSY	Malus sylvestris	n. 50	SDO	Sorbus domestica	n. 10
OCA	Ostrya carpinifolia	n. 50			

TOT n. 300

LEGENDA VEGETAZIONE ARBUSTIVA

cem	Coronilla emerus	n. 800	rca	Rosa canina	n. 1.200
cma	Cornus mas	n. 1.250	rcat	Rhamnus cathartica	n. 500
cra	Cornus sanguinea	n. 1.250	rfr	Rhamnus frangula	n. 1.200
ivu	Ligustrum vulgare	n. 1.250	sni	Sambucus nigra	n. 1.250
psp	Prunus spinosa	n. 1.250	vop	Viburnum opulus	n. 1.250

TOT n. 11.200



PLANIMETRIA D'INTERVENTO
scala 1:500

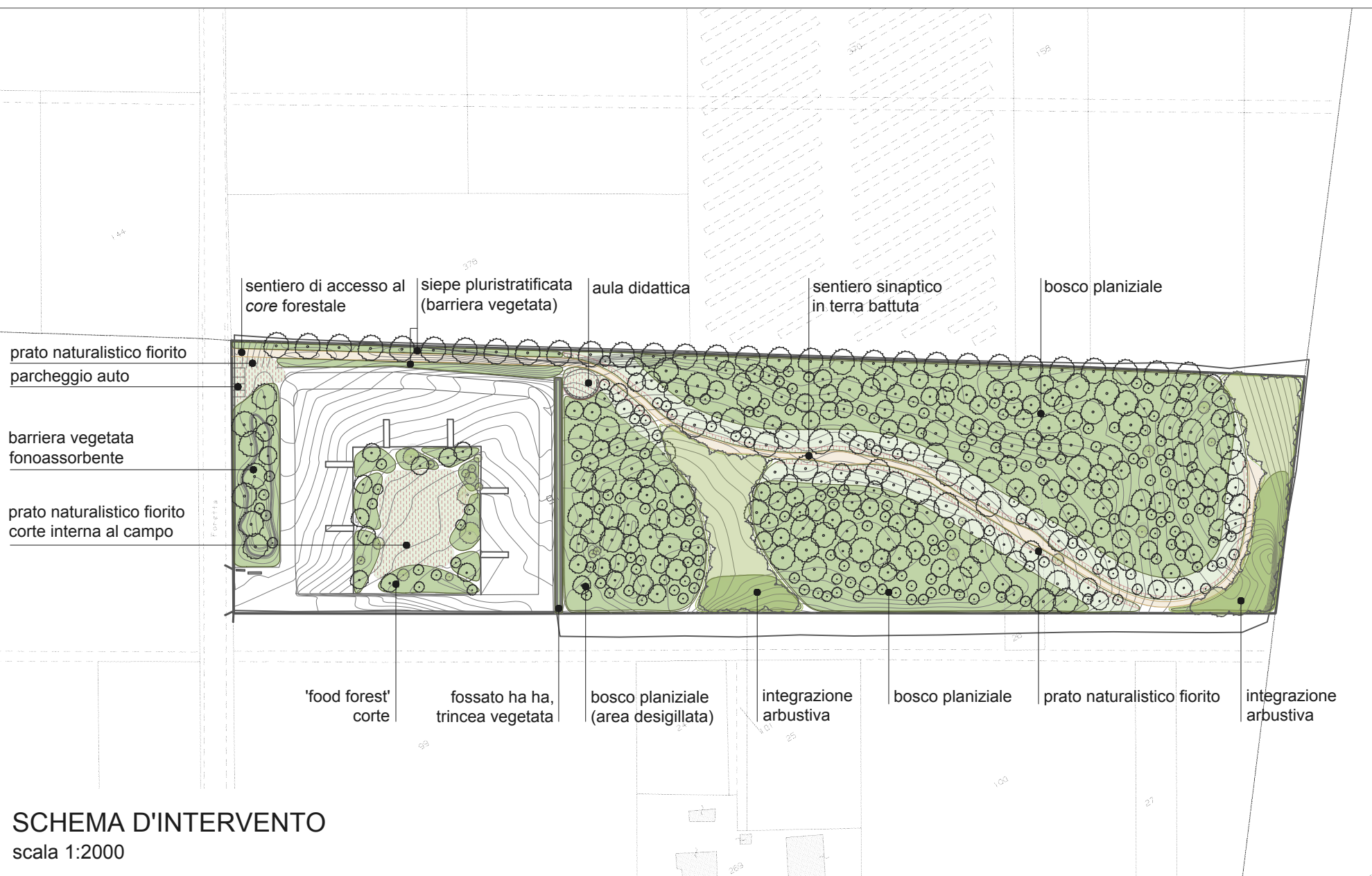

SCHEMA D'INTERVENTO
scala 1:2000

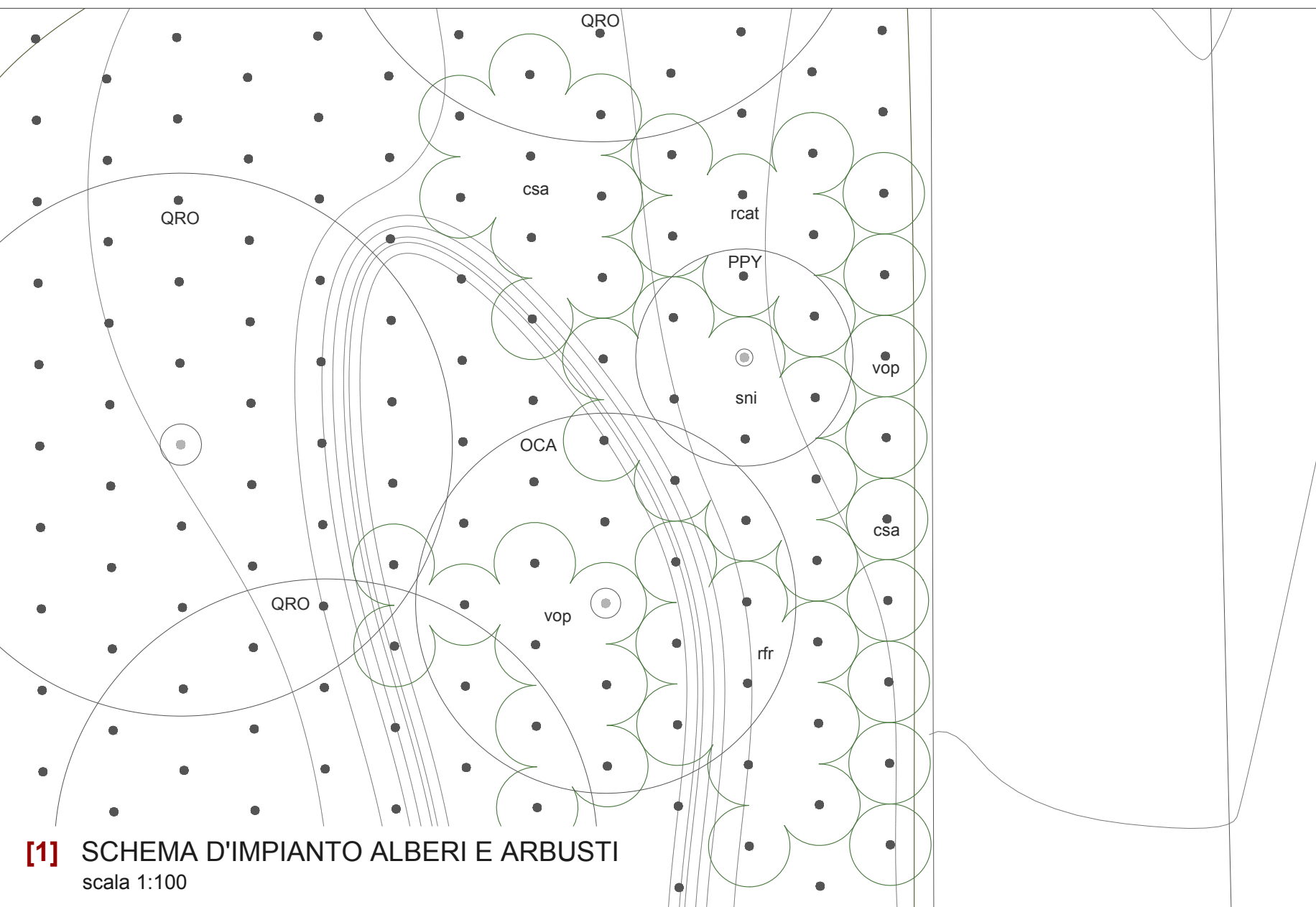

[1] SCHEMA D'IMPIANTO ALBERI E ARBUSTI
scala 1:100

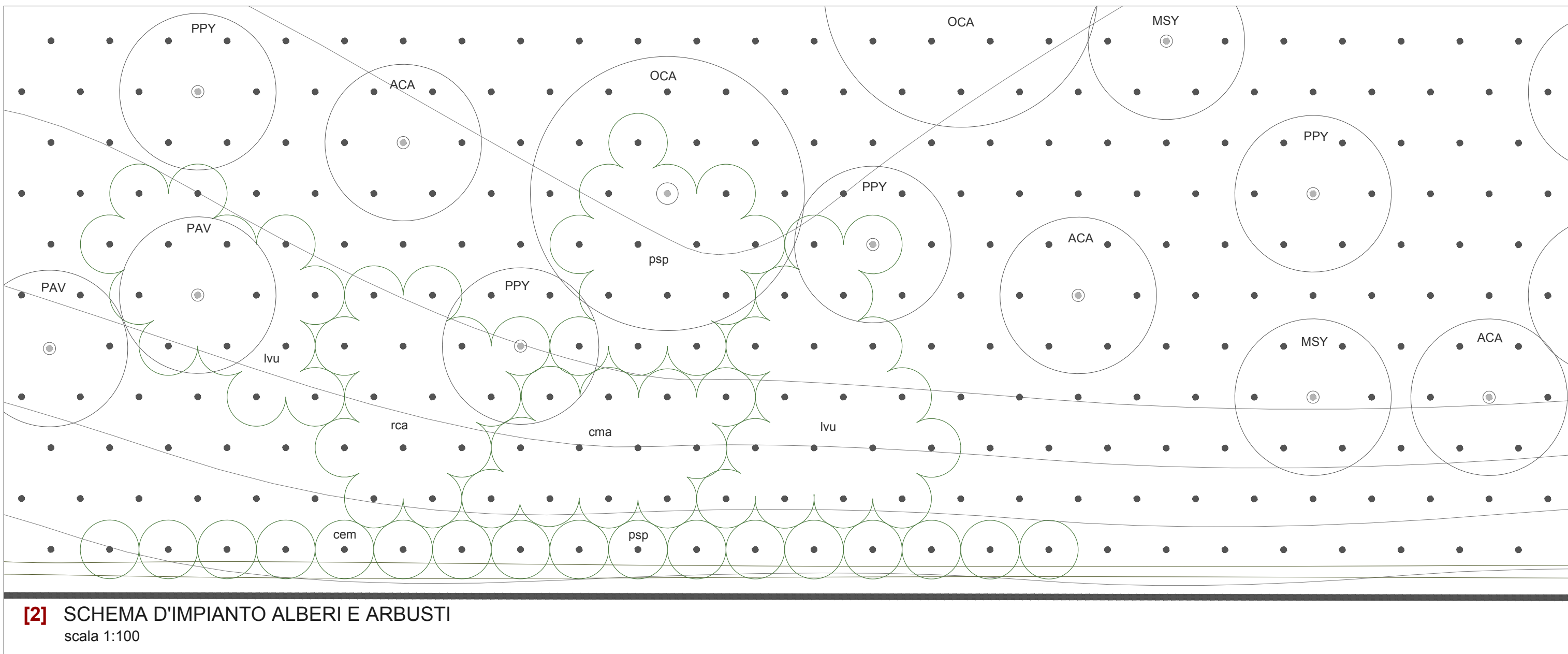

[2] SCHEMA D'IMPIANTO ALBERI E ARBUSTI
scala 1:100