

Agenda per lo sviluppo sostenibile 2.0 della Città Metropolitana di Bologna

31 maggio 2021

Goal 3



consulenza scientifica



urban@it
Centro nazionale di studi per le politiche urbane



ALMA MATER STUDIORUM
UNIVERSITÀ DI BOLOGNA
DIPARTIMENTO DI SCIENZE AZIENDALI



ALMA MATER STUDIORUM
UNIVERSITÀ DI BOLOGNA
DIPARTIMENTO DI INGEGNERIA CIVILE
CHIMICA AMBIENTALE E DEI MATERIALI



3.2 - Speranza di vita alla nascita

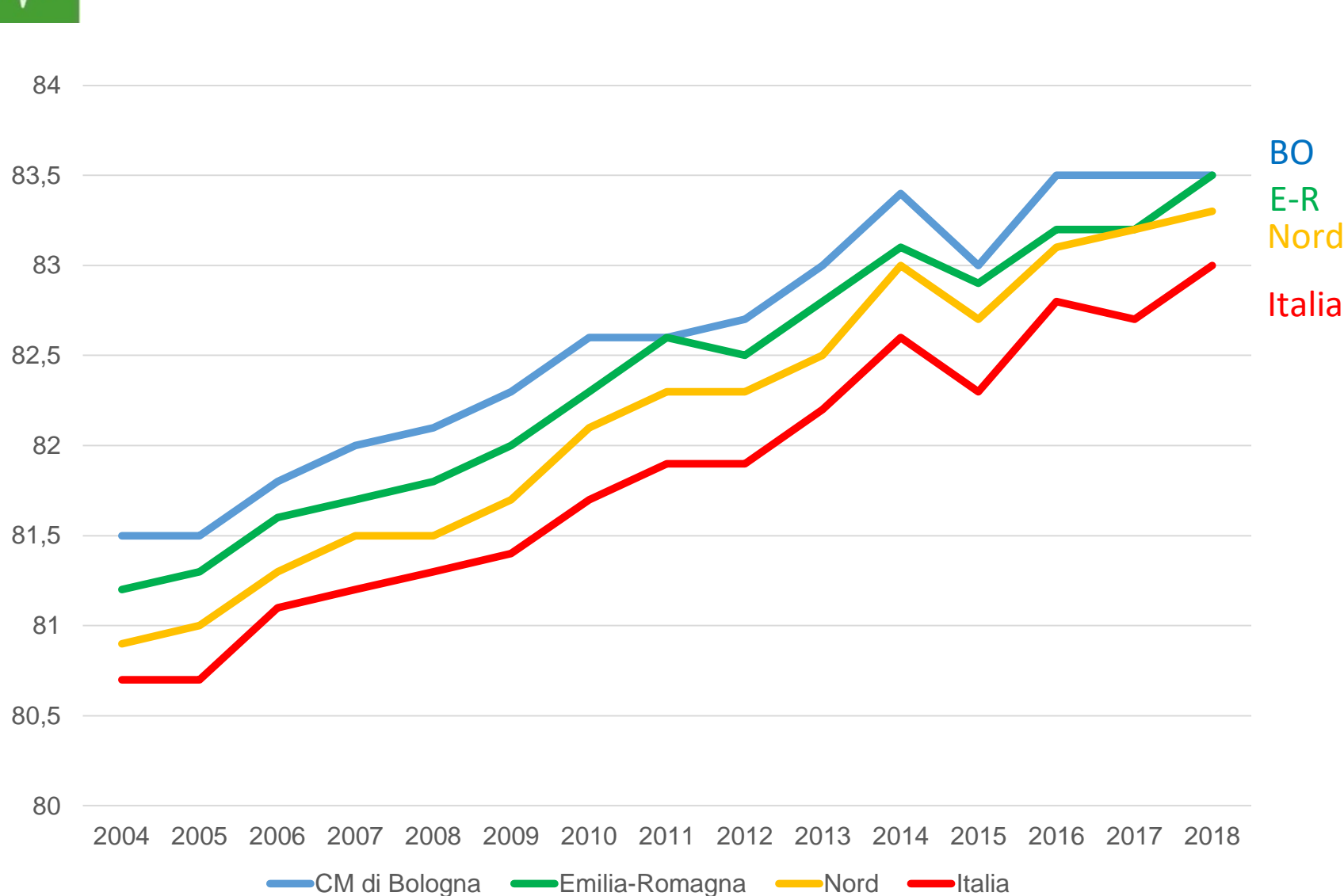

Breve periodo	Lungo periodo
↗	↗
↗	↗
↗	↗
↗	↗

Fonte: ISTAT. Unità di misura: l'aspettativa di vita esprime il numero medio di anni che un bambino che nasce in un certo anno di calendario può aspettarsi di vivere (in %).

3.2 - Aspettativa di vita alla nascita. Confronto tra CM, anno 2018

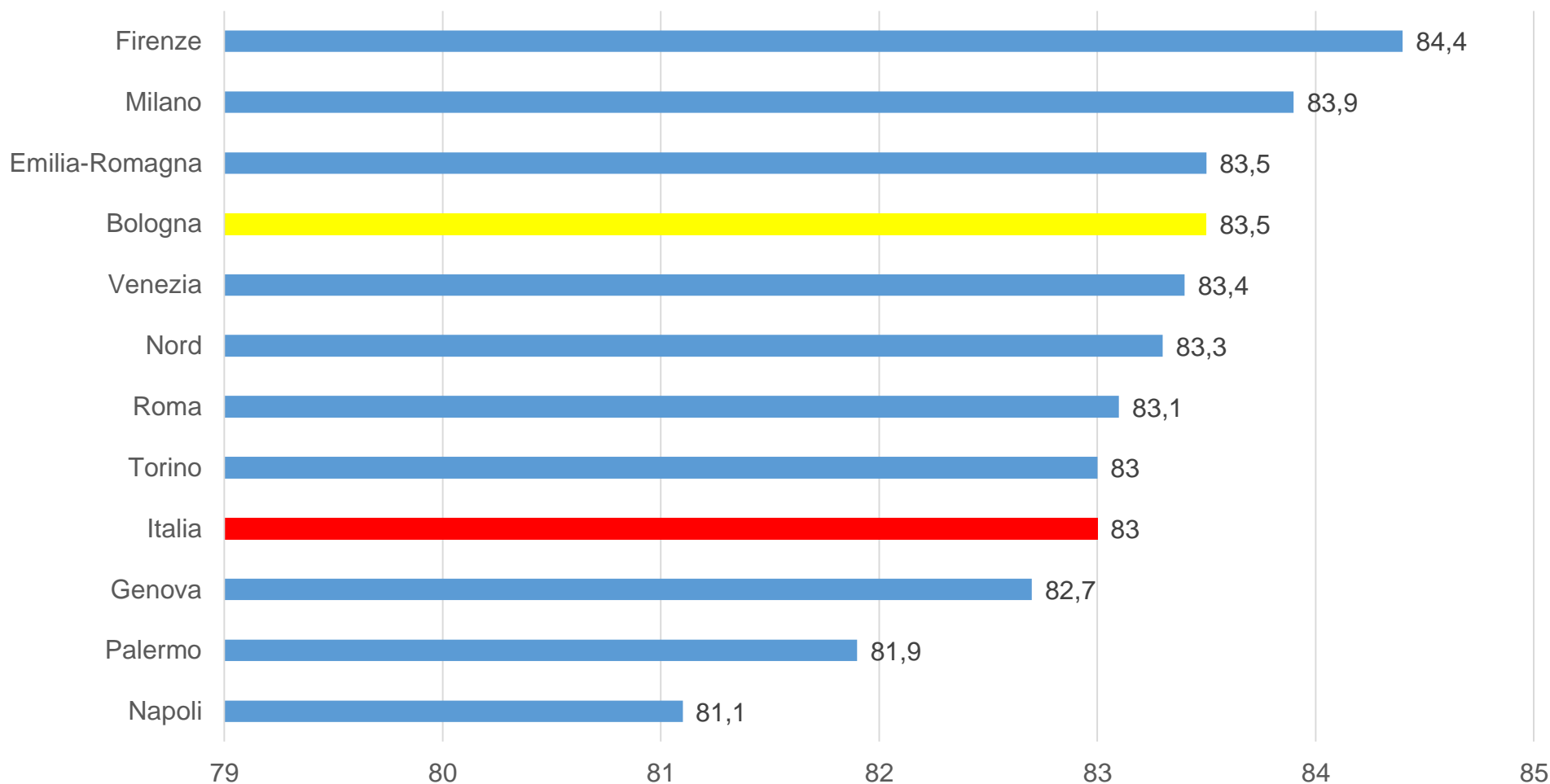

Fonte: ISTAT. Unità di misura: l'aspettativa di vita esprime il numero medio di anni che un bambino che nasce in un certo anno di calendario può aspettarsi di vivere (in %), nell'anno 2018.

3.2 - Mortalità infantile

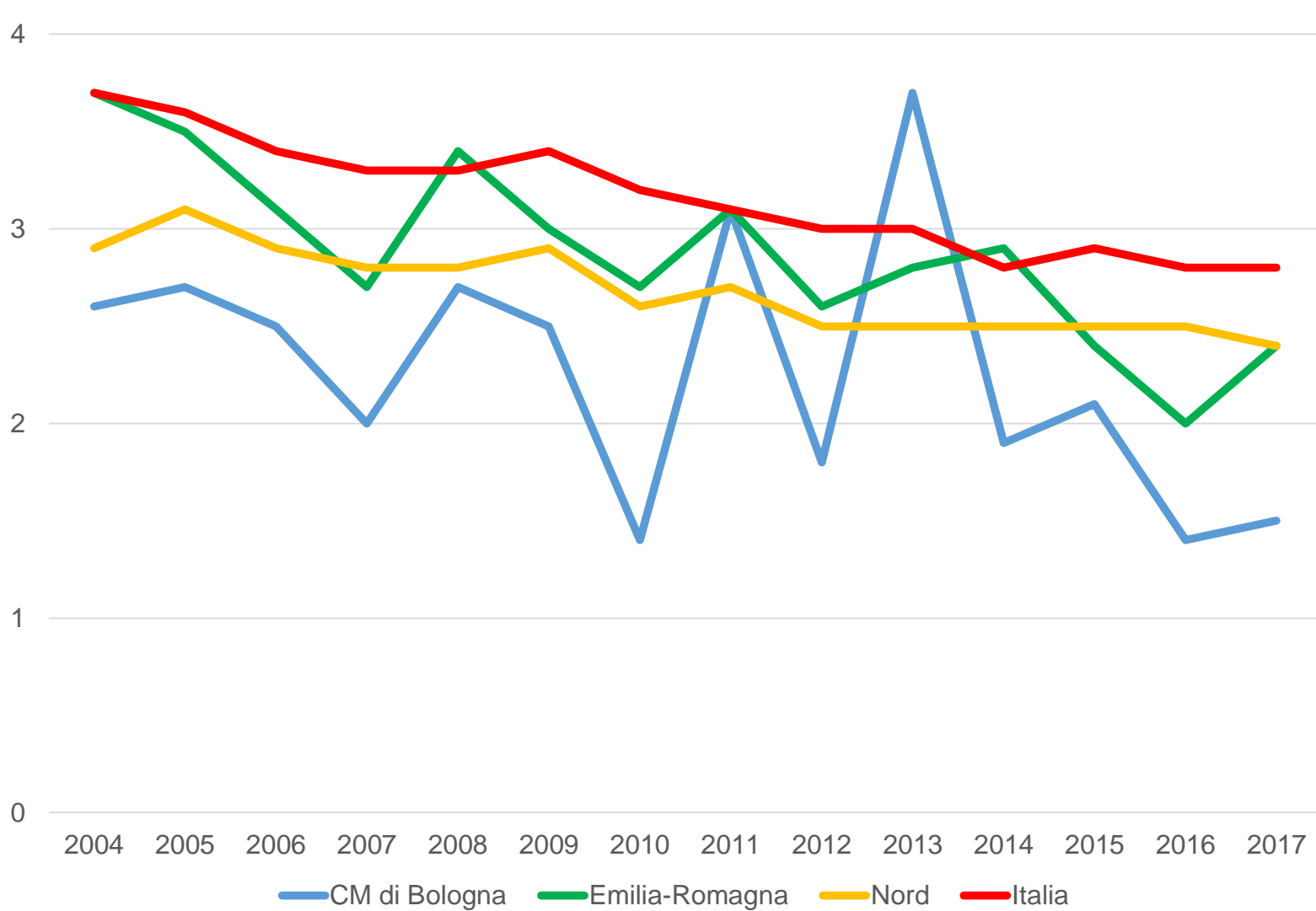

	Breve periodo	Lungo periodo
Italia	↑	↑
E-R	↑	↑
Nord	↑	↑
BO	↑	↑

Fonte: ISTAT. Unità di misura: decessi nel primo anno di vita per 1.000 nati vivi residenti.

3.2 - Mortalità infantile. Confronto tra CM, anno 2017

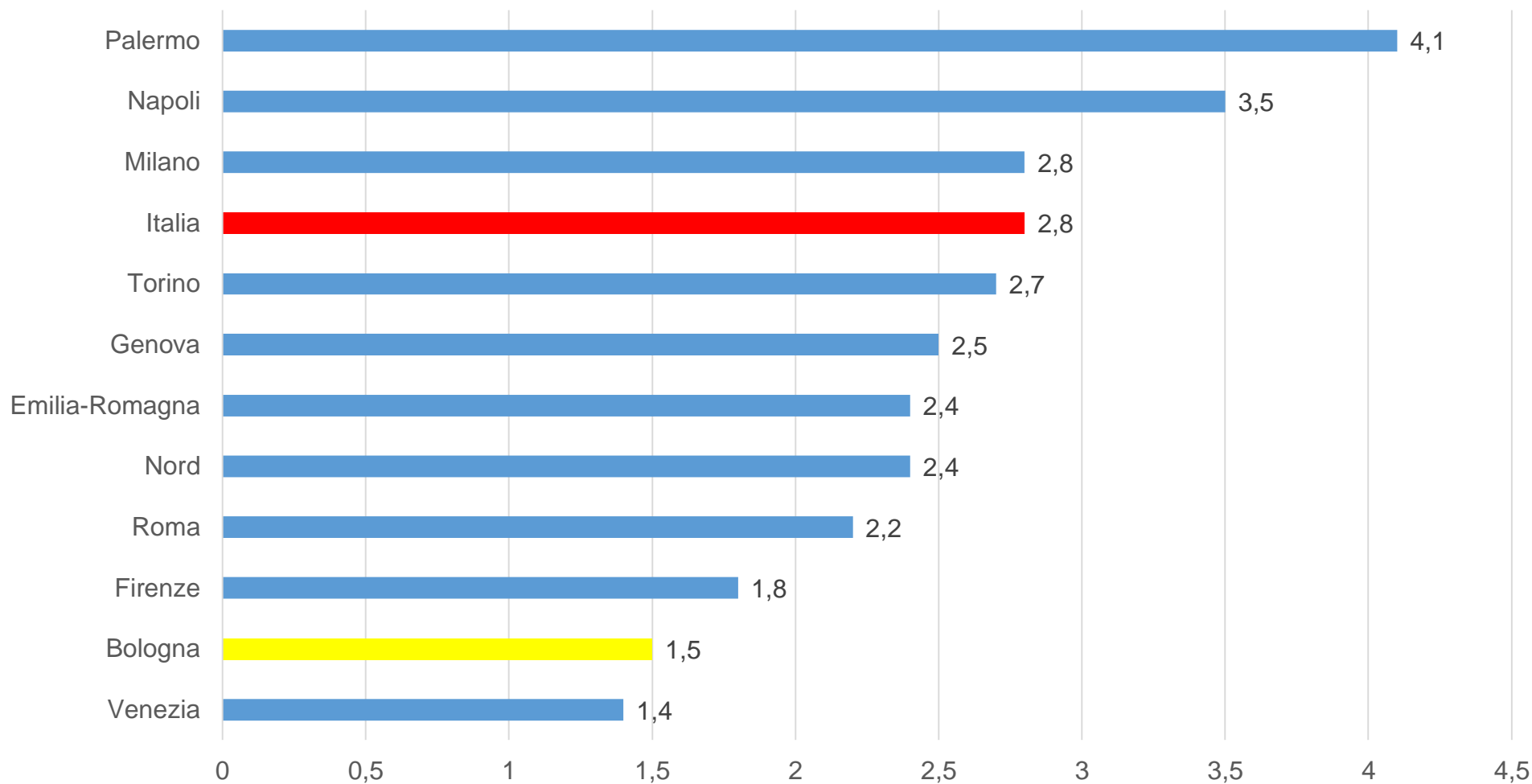

Fonte: ISTAT. Unità di misura: decessi nel primo anno di vita per 1.000 nati vivi residenti, nell'anno 2017.

3.6 - Entro il 2030 dimezzare rispetto al 2020 i feriti in incidenti stradali

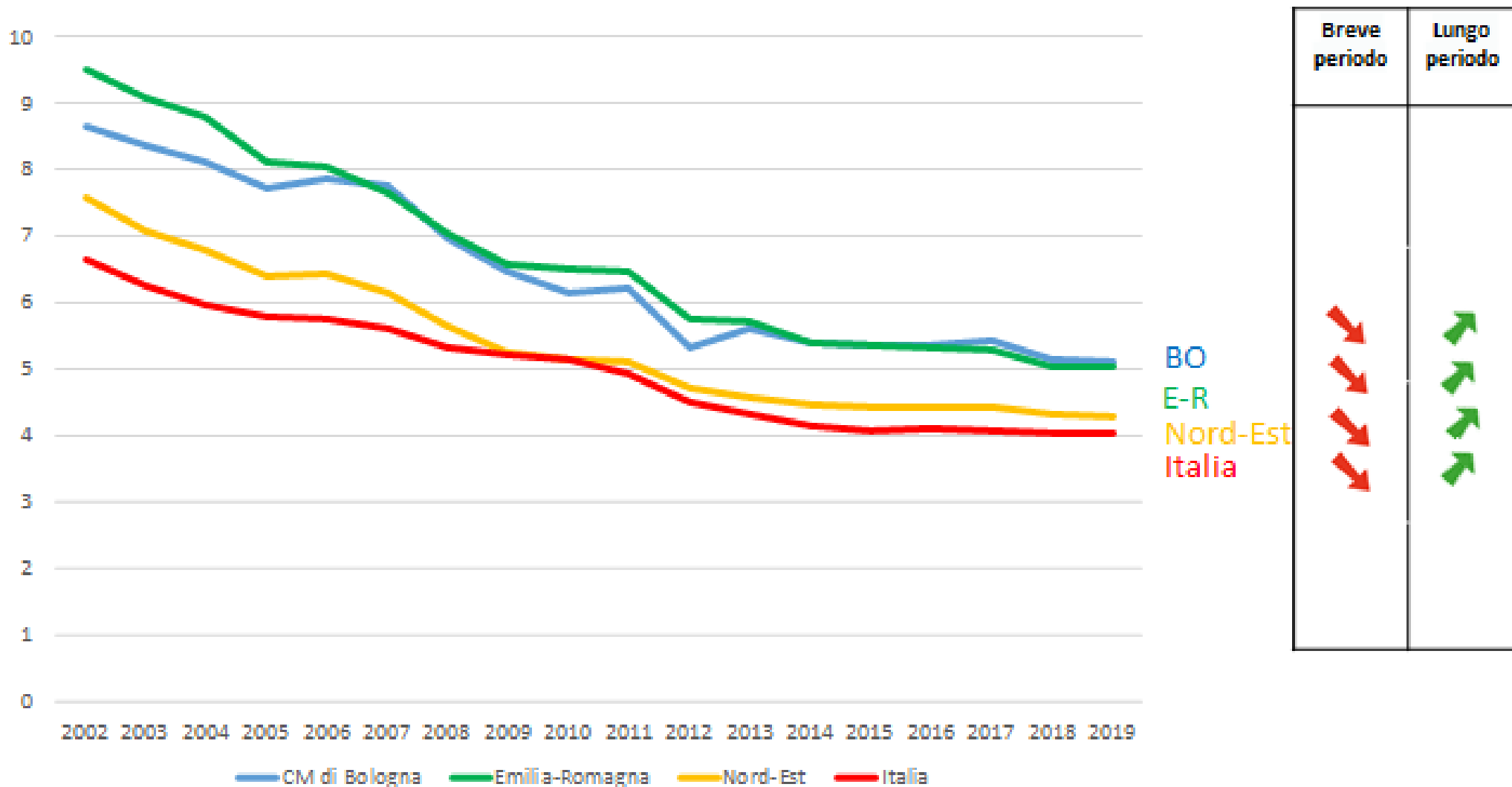

Obiettivo: Target 3.6 dell'Agenda 2030 dell'ONU (dimezzare il numero di lesioni da incidenti stradali entro il 2030). Fonte: ISTAT.
 Unità di misura: tasso di feriti per incidenti stradali, per 1000 residenti.

3.6 - Tasso di feriti per incidente stradale. Confronto tra CM, anno 2017

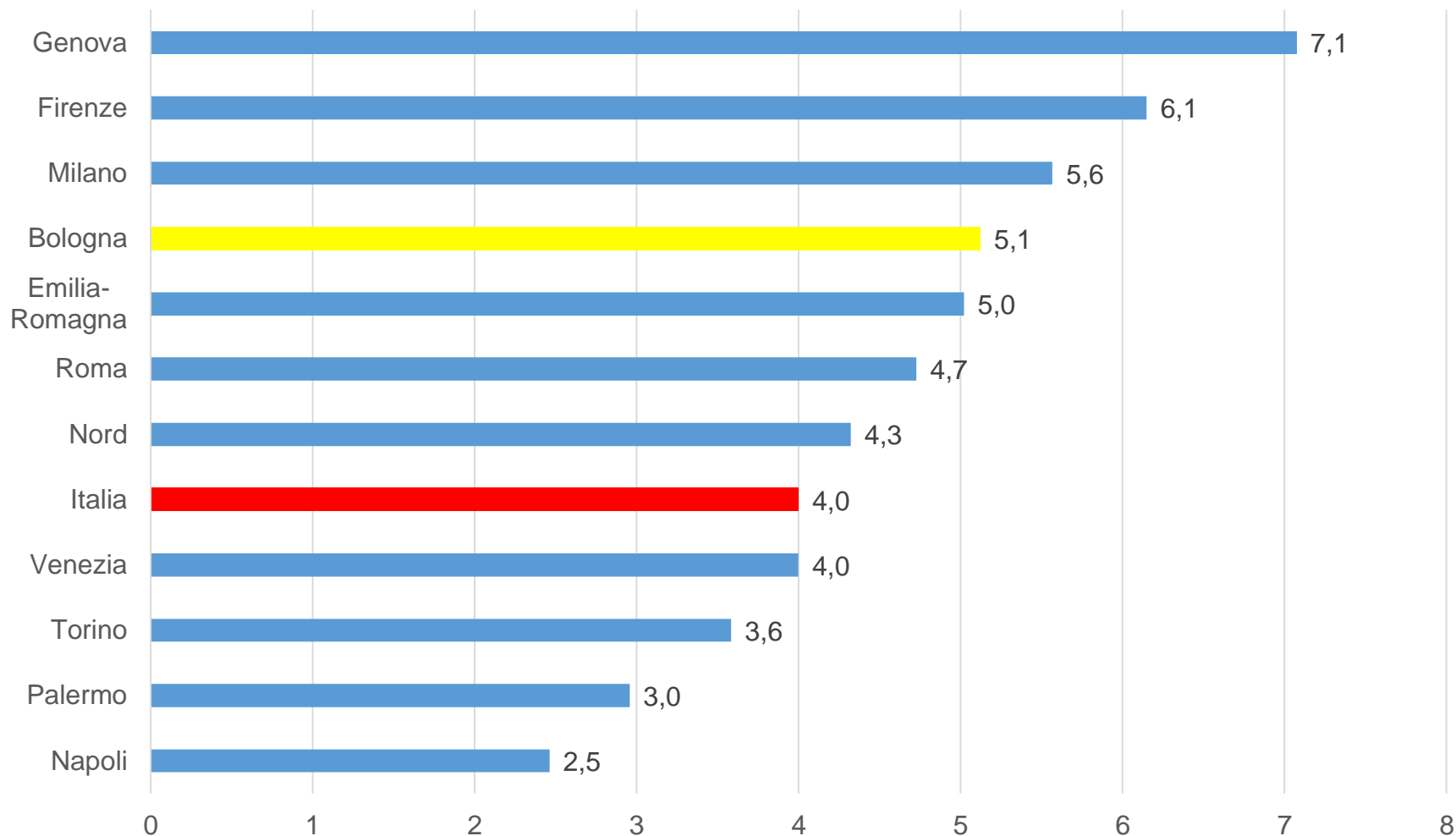

Fonte: ISTAT. Unità di misura: Numero di feriti in incidente stradale ogni 1000 abitanti, nell'anno 2017.

3.4 - Mortalità per tumore (20-64 anni)

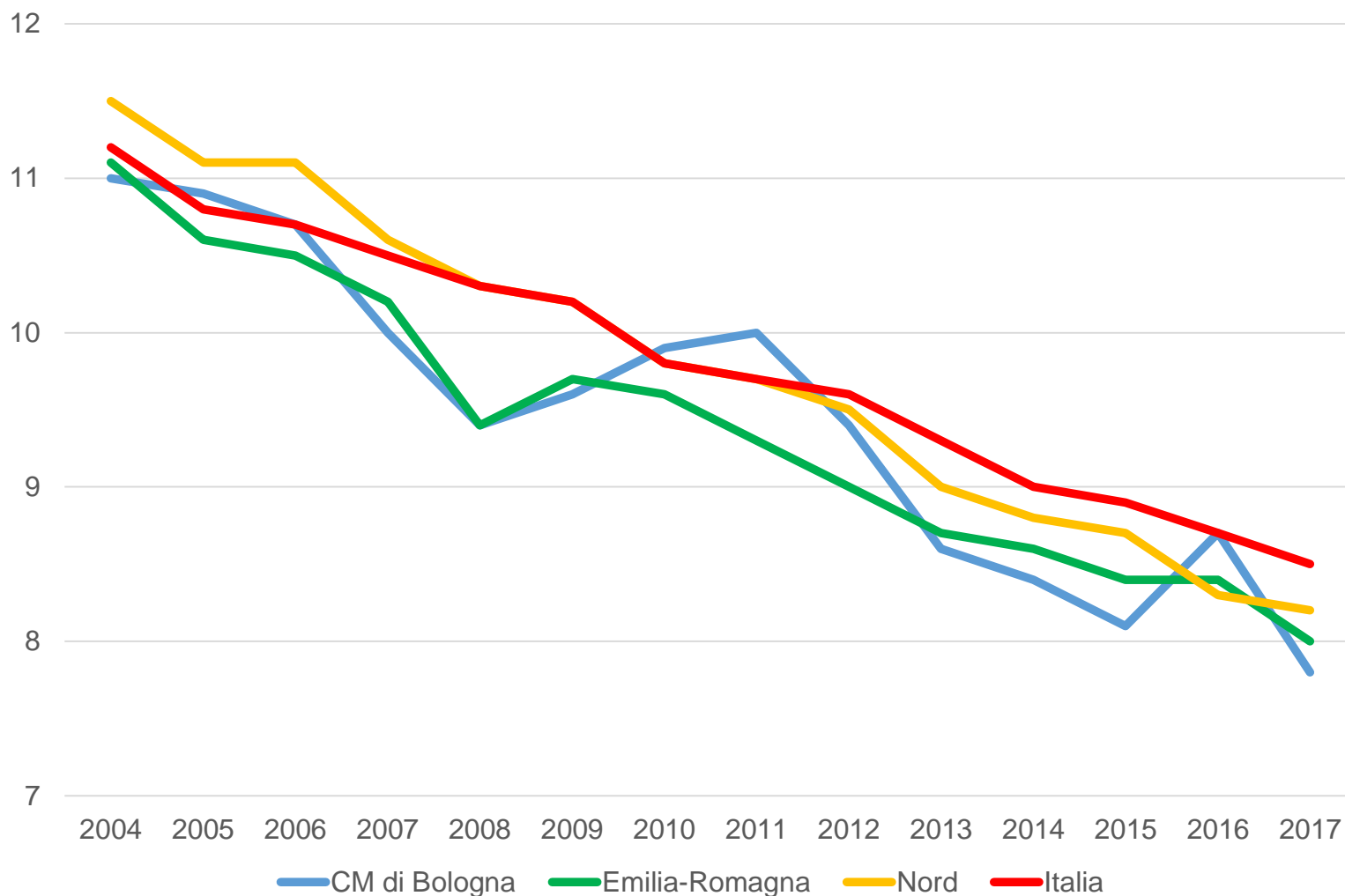

Italia
Nord
E-R
BO

Breve periodo	Lungo periodo
↑	↑
↑	↑
↑	↑
↑	↑

Fonte: ISTAT. Unità di misura: tasso di mortalità per tumori (causa iniziale) standardizzati con la popolazione europea al 2013 all'interno della classe di età 20-64 anni, per 10.000 residenti.

3.4 - Mortalità per tumore (20-64 anni). Confronto tra CM, anno 2017

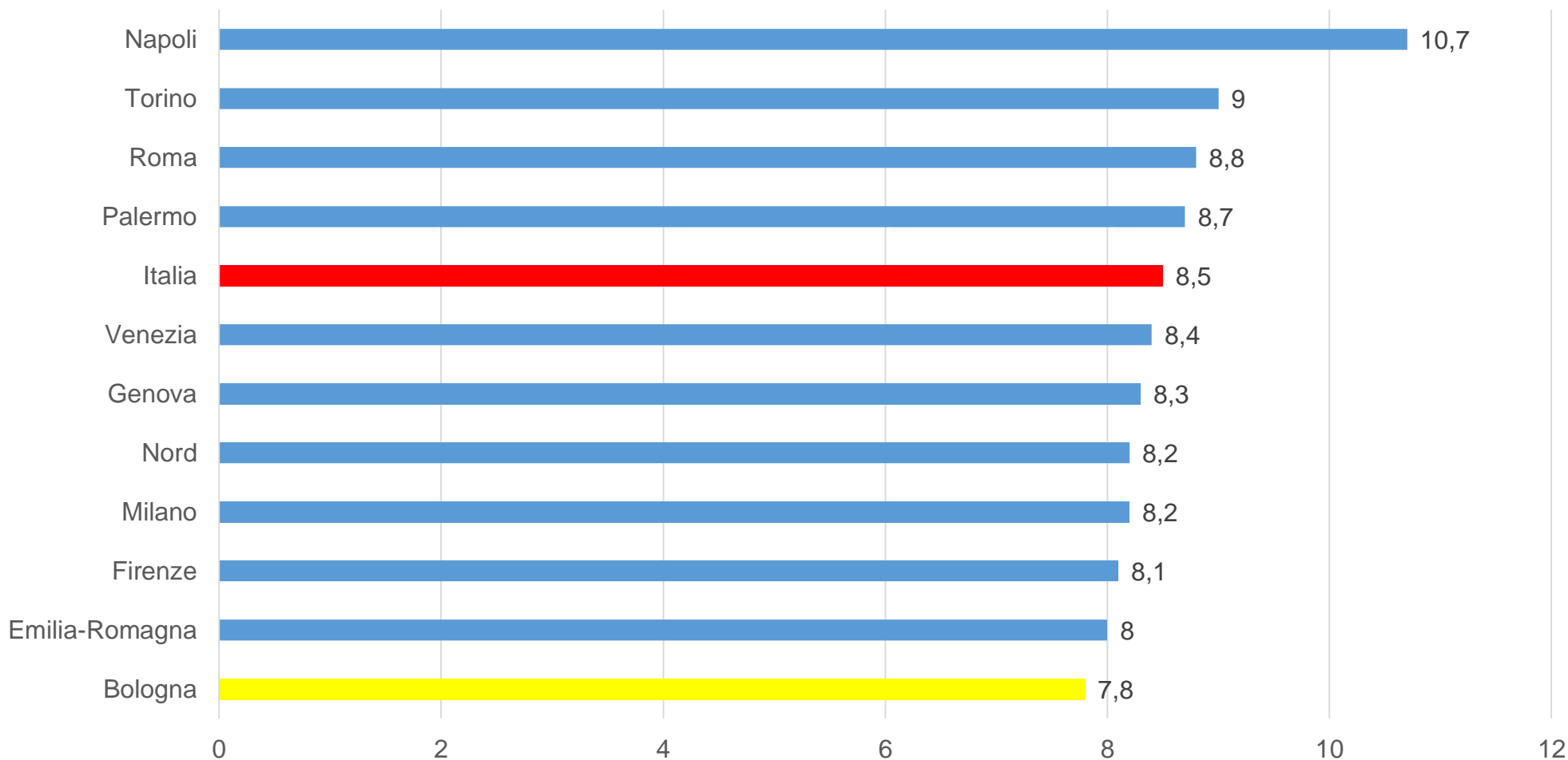

Fonte: ISTAT. Unità di misura: tasso di mortalità per tumori (causa iniziale) standardizzati con la popolazione europea al 2013 all'interno della classe di età 20-64 anni, per 10.000 residenti, nell'anno 2017.

3.8 - Posti letto in degenza ordinaria per acuti per 1.000 abitanti

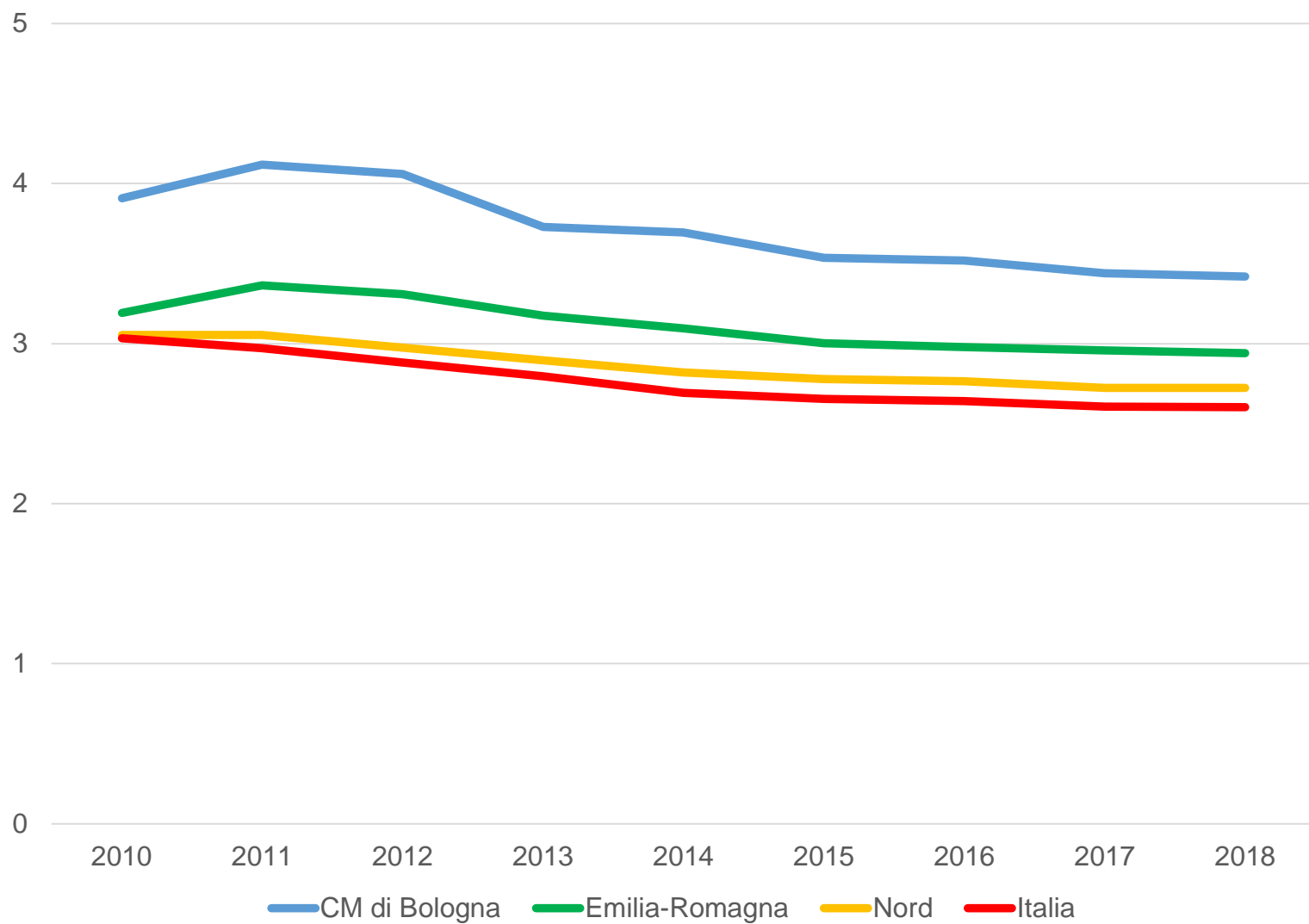

BO
E-R
Nord
Italia

Breve periodo	Lungo periodo

Fonte: ISTAT. Unità di misura: numero di posti letto ospedalieri per acuti in degenza ordinaria ogni 1000 abitanti.

3.8 - Posti letto in degenza ordinaria per acuti per 1.000 abitanti. Confronto tra CM, anno 2017

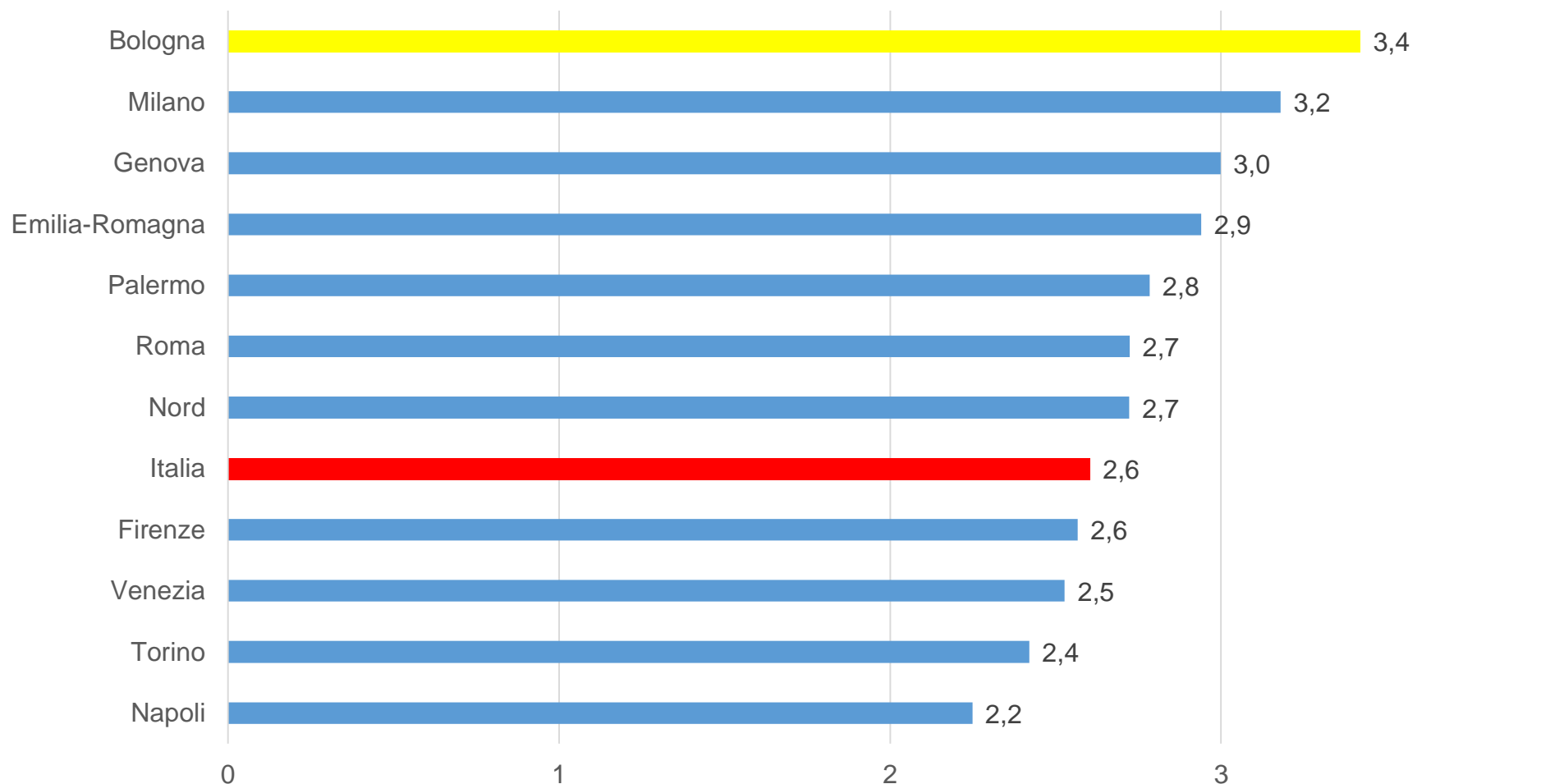

Fonte: ISTAT. Unità di misura: numero di posti letto ospedalieri per acuti in degenza ordinaria ogni 1000 abitanti, nell'anno 2017.

3 - Principali azioni già in atto o programmate

Livello nazionale

- 3.4 Malattie croniche non trasmissibili.** Presa in carico della cronicità con *Percorsi diagnostici e terapeutici individuali* (PDTA) nell'ambito di un sistema incentrato sulla persona che incentiva la valutazione multidimensionale e le cure domiciliari (Piano nazionale della cronicità 2016, parte prima; Patto per la salute 2019-2021).
- 3.6 Sicurezza stradale.** Approvazione della legge n. 41 del 23.3.2016 per l'introduzione nel Codice penale dei delitti di omicidio stradale e di lesioni personali stradali. Campagne informative del ministero delle Infrastrutture *Strade sicure e Guido&basta*. Istituzione della rete ciclabile nazionale *Bicitalia* con percorsi dedicati in sede propria (legge n. 2 del 11.1.2018, artt. 3, 4, 5 e 11).
- 3.8 Medicina del territorio.** Potenziamento dell'offerta sanitaria e sociosanitaria territoriale in relazione all'emergenza da Covid-19 (1,4 MLD €), di cui € 733 mln per l'Assistenza domiciliare integrata (ADI) e 334 mil. € per l'introduzione della figura dell'infermiere di famiglia e comunità (legge n. 77 del 17.7.2020).
- 3.d Preparazione e risposta alle pandemie.** Piano nazionale 2008 (pp. 8-28) sulla base dei suggerimenti dell'OMS dopo l'influenza aviaria del 2003: *a)* 6 fasi e 3 livelli di rischio, con i soggetti responsabili delle iniziative per ogni fase; *b)* l'approvvigionamento dei dispositivi di protezione individuale (DPI) innanzitutto per il personale sanitario e il censimento della disponibilità di posti letto; *c)* l'aggiornamento costante del Piano e la formazione del personale. Nella epidemia da Covid-19 è stato ignorato.

3 - Principali azioni già in atto o programmate

Livello regionale

- 3.6 Sicurezza stradale.** Osservatorio regionale per l'educazione alla sicurezza stradale, percorsi sicuri casa-scuola (pedibus), *Città amica* per la popolazione anziana, campagna *Guida e basta* (PRIT 2025, pp. 72-73).
- 3.8 Medicina del territorio.** Prima area di intervento trasversale del *Piano sociale e sanitario regionale 2017-2019*. Promozione della prossimità e della domiciliarità dei servizi attraverso l'integrazione tra Servizi sociali territoriali, Case della salute e Ospedali di comunità (DAL n. 120 del 12.7.2017, pp. 33-35).
- 3.d Preparazione e risposta alle pandemie.** *Piano regionale di preparazione e risposta a una pandemia influenzale*. Prevede la costituzione del Gruppo regionale pandemia influenzale e un Piano operativo delle Ausl (DGR n. 975 del 7.8.2007, Allegato A).

3 - Principali azioni già in atto o programmate

Livello metropolitano

- 3.6 Sicurezza stradale.** Istituzione delle zone 30 per la sicurezza dei pedoni e progettazione di itinerari ciclabili sicuri basati sulla continuità dei percorsi (PUMS 2019, cap. 3, p. 45).
- 3.8 Medicina del territorio.** Case della Salute come fulcro dei quattro livelli dell'assistenza territoriale, meno diffuse a Bologna che in altri ambiti regionali, in modo particolare in città. Ospedali di comunità per ridurre i ricoveri ospedalieri inappropriati e supportare il percorso di dimissioni. Dipartimenti di continuità per l'integrazione ospedale-territorio (CTSSM di Bologna, Sanità del futuro. Rapporto conclusivo, 2018, Allegato 4; PSM 2.0 2018, 4, VII, B, 3, p. 76).



3 - Principali azioni già in atto o programmate

Livello Comune di Bologna

- 3.6 Sicurezza stradale.** Interventi di ingegneria stradale sui 17 punti neri rilevati e collaborazione del Corpo di Polizia Municipale con le scuole per l'insegnamento dell'educazione stradale (Piano della sicurezza stradale urbana PSSU, 2019).
- 3.8 Medicina del territorio.** Una Casa della Salute ogni 60-80.000 abitanti, cure intermedie con gli Ospedali di comunità con i letti assimilabili presso i presidi ospedalieri (Ausl Distretto città di Bologna, *Piano di zona 2018-2020*, scheda Riorganizzazione rete ospedaliera e territoriale).

