

**Legenda:**

Parchi

Maceri

Torrente Zenetta

Aree boschive esistenti

Area di progetto

42.800 mq

Foglio: 47

particelle n°:

- 441	13.380 mq
- 445	580 mq
- 565	20.900 mq
- 73	1.441 mq
- 72	643 mq
- 460	2.967 mq
- 456	2.419 mq
- 462	203 mq
- 461	112 mq
- 458	9 mq
- 457	116 mq
- 459	30 mq

**TOT: 42.800 mq**

Linee ferroviarie

Strade provinciali

Via Leonida Bertolazzi

Ciclabile esistente

① Parco Blanche Odin

② Parco "Marco Burnelli"

③ Parco pubblico Quarto Inferiore

COMUNE DI GRANAROLO DELL'EMILIA

Decreto del 9 ottobre 2020  
del Ministero dell'Ambiente e della Tutela del Territorio e del Mare  
"Modalità per la progettazione degli interventi di riforestazione di cui all'articolo 4 del decreto-legge 14 ottobre 2019, n. 111, convertito, con modificazioni, dalla legge 12 dicembre 2019, n. 141"

FORESTAZIONE URBANA E PERIURBANA – GRANAROLO DELL'EMILIA - BOSCO DEL FRULLO

COMMITTENTE  
COMUNE DI GRANAROLO DELL'EMILIA

RESPONSABILE UNICO DEL PROCEDIMENTO  
Ing. Irene Evangelisti

GRUPPO DI PROGETTAZIONE  
ESPERTO IN SCIENZE AGRO-FORESTALI  
Dott. Agr. Giovanni Morelli  
PROGETTISTA ARCHITETTONICO  
Arch. Mario Benedetto Assisi  
RESPONSABILE CALCOLO SERVIZI ECOSISTEMICI  
Prof. Francesco Ferrini  
ALTRE PROFESSIONALITA'  
Dott. Stefania Gasperini  
Dott. Leonardo Cristofori (naturalista)  
Dott. Agr. Sergio Minelli  
Dott. Fabio Farnella (forestale)  
Dott.ssa Martina Petralli  
Ing. Luciano Massetti

PROGETTO DEFINITIVO

Inquadramento planimetrico dello stato di fatto

DATA: 22.02.2021

Scala: 1:5.000

PD.GR\_1

Codice Elaborato



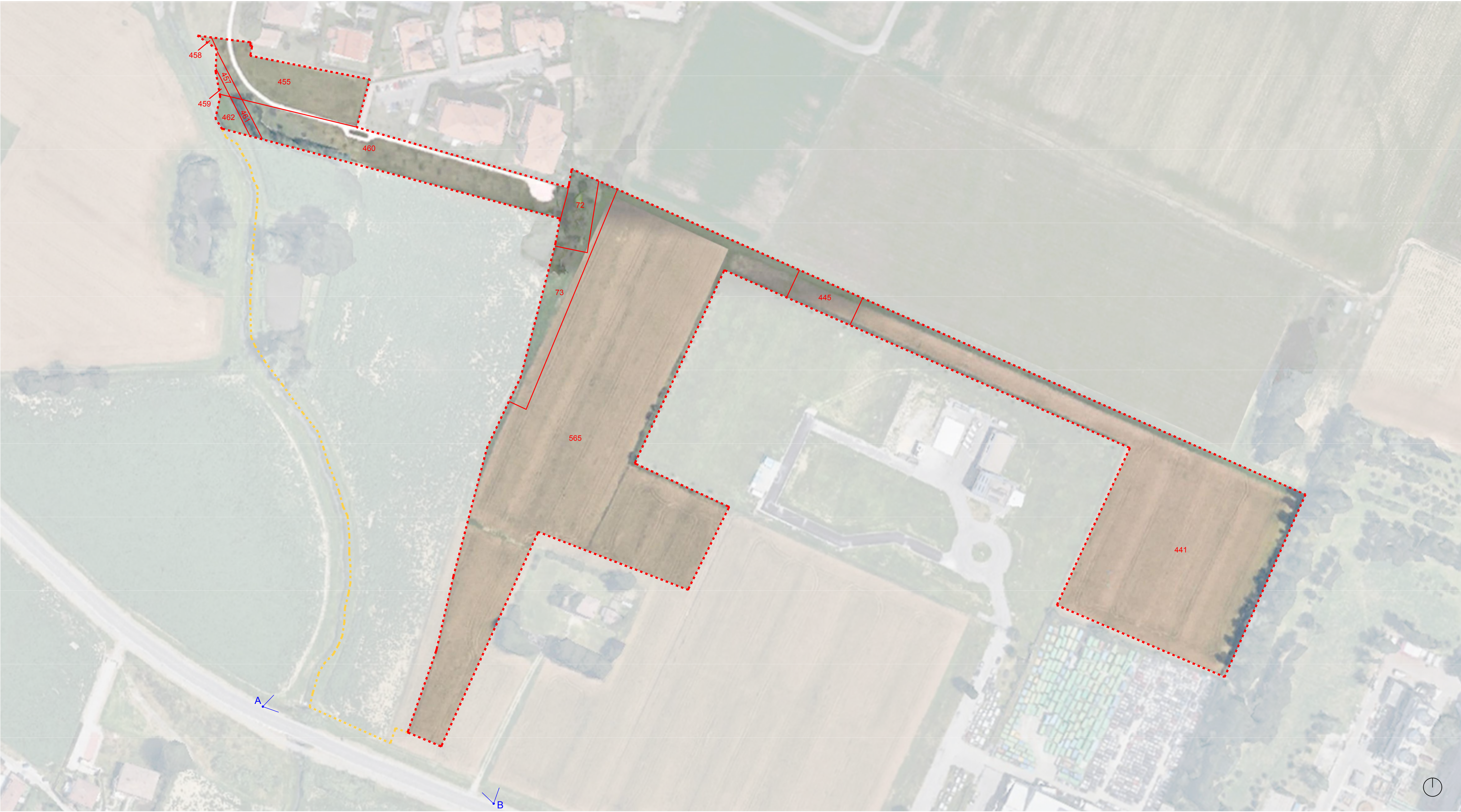
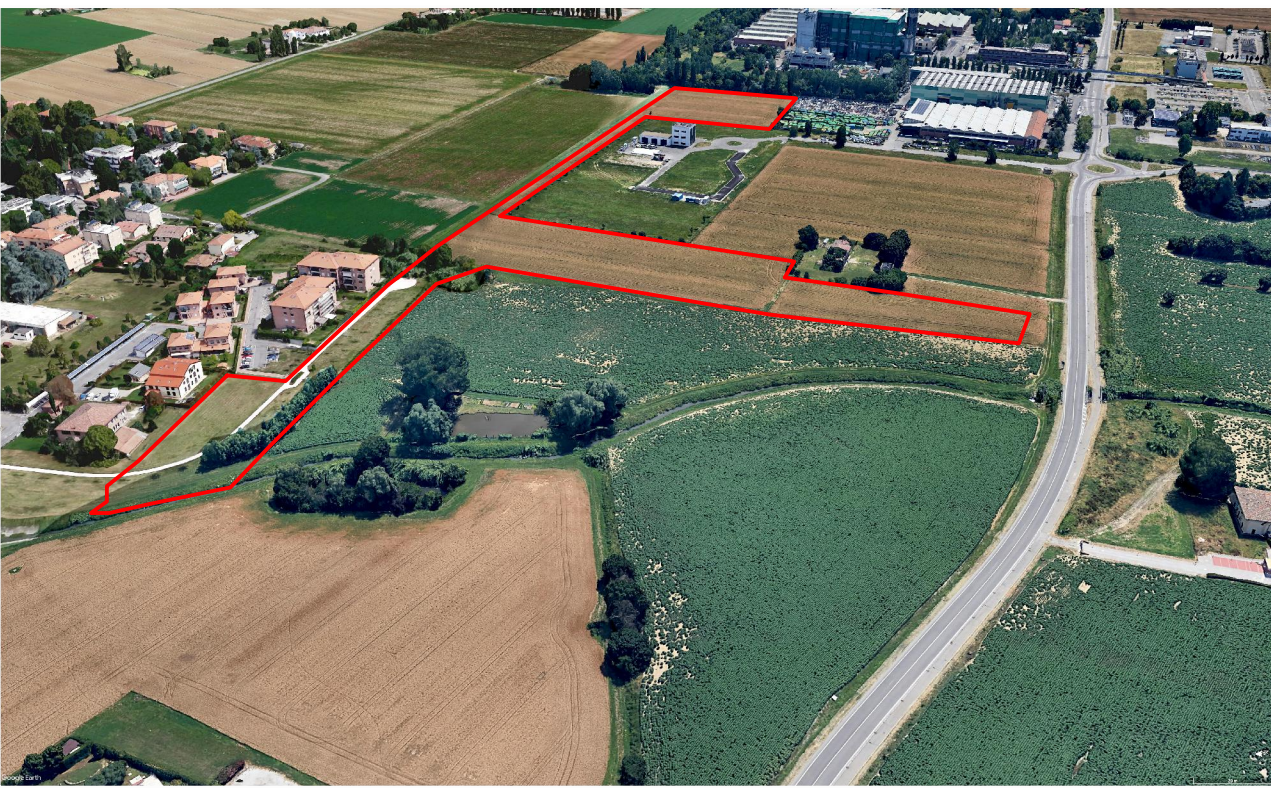
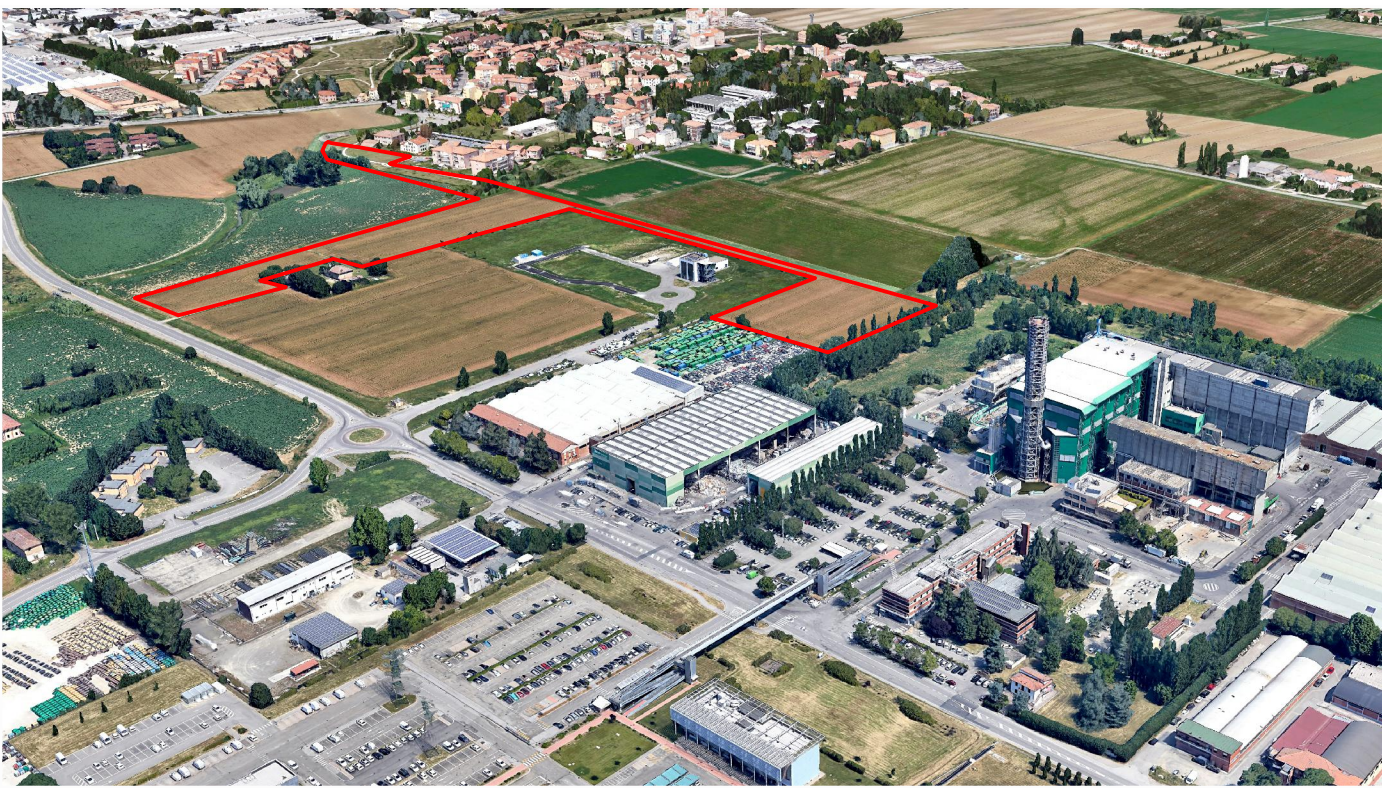

Area d'intervento	
Foglio: 47	
particelle n°:	
- 441	13.380 mq
- 445	580 mq
- 565	20.900 mq
- 73	1.441 mq
- 72	643 mq
- 460	2.967 mq
- 456	2.419 mq
- 462	203 mq
- 461	112 mq
- 458	9 mq
- 457	116 mq
- 459	30 mq
TOT. 42.800 mq	

Secondo stralcio in previsione  
Foglio: 47  
422 - 78 - 70 - 69



COMUNE DI GRANAROLO DELL'EMILIA

Decreto del 9 ottobre 2020  
del Ministero dell'Ambiente e della Tutela del Territorio e del Mare  
"Modalità per la progettazione degli interventi di riforestazione di cui all'articolo 4 del decreto-legge 14 ottobre 2019, n. 111, convertito, con modificazioni, dalla legge 12 dicembre 2019, n. 141"



FORESTAZIONE URBANA E PERIURBANA – GRANAROLO DELL'EMILIA - BOSCO DEL FRULLO

COMMITTENTE  
COMUNE DI GRANAROLO DELL'EMILIA

RESPONSABILE UNICO DEL PROCEDIMENTO  
Ing. Irene Evangelisti

GRUPPO DI PROGETTAZIONE  
ESPERTO IN SCIENZE AGRO-FORESTALI  
Dott. Agr. Giovanni Morelli  
PROGETTISTA ARCHITETTONICO  
Arch. Mario Benedetto Assisi  
RESPONSABILE CALCOLO SERVIZI ECOSISTEMICI  
Prof. Francesco Ferrini  
ALTRE PROFESSIONALITÀ  
Dott. Stefania Gasperini  
Dott. Leonardo Cristofori (naturalista)  
Dott. Agr. Sergio Minelli  
Dott. Fabio Farinella (forestale)  
Dott.ssa Martina Petralli  
Ing. Luciano Massetti

PROGETTO DEFINITIVO  
Planimetria dello stato di fatto

DATA: 22.02.2021

Scala: 1:1.000

PD.GR\_2

Codice Elaborato





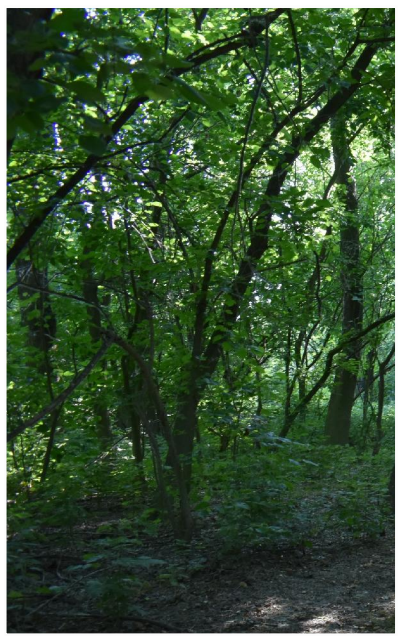

**1 FORESTA A QUERCO-CARPINETO PLANIZIALE**  
(Zona C)  
19.850 mq



**2a BOSCO RIPARIALE**  
(Zona B)  
5.850 mq



**2b INTERVENTI DI RIPRISTINO MACERO**  
(Zona B)  
1.550 mq



**3 ZONA ECOTONALE**  
(Zona E)  
3.271 mq



**4 AREA DI ACCESSO CON PISTA CICLOPEDONALE ESISTENTE**  
(Zona A)



**5 AREA DIDATTICA E INFORMATIVA**  
(Zona D)  
293 mq

Area d'intervento  
Foglio: 47

particelle n°:	
- 441	13.380 mq
- 445	580 mq
- 565	20.900 mq
- 73	1.441 mq
- 72	643 mq
- 460	2.967 mq
- 456	2.419 mq
- 462	203 mq
- 461	112 mq
- 458	9 mq
- 457	116 mq
- 459	30 mq
TOT. 42.800 mq	

Secondo stralcio  
Foglio: 47  
422 - 78 - 70 - 69

Tubazione

Passerella ciclo-pedonale

Percorsi di progetto

Percorso ciclo-pedonale esistente

Area di sosta infopoint

Nuovi impianti:

- 30 arbusti
- 37 alberi di età superiore a 2 anni
- 6.425 piantine forestali di 2 anni (postime)



COMUNE DI GRANAROLO DELL'EMILIA

Decreto del 9 ottobre 2020  
del Ministero dell'Ambiente e della Tutela del Territorio e del Mare  
"Modalità per la progettazione degli interventi di riforestazione di cui all'articolo 4 del decreto-legge 14 ottobre 2019, n. 111, convertito, con modificazioni, dalla legge 12 dicembre 2019, n. 141"



FORESTAZIONE URBANA E PERIURBANA – GRANAROLO DELL'EMILIA - BOSCO DEL FRULLO

COMMITTENTE COMUNE DI GRANAROLO DELL'EMILIA	GRUPPO DI PROGETTAZIONE ESPERTO IN SCIENZE AGRO-FORESTALI Dott. Agr. Giovanni Morelli
RESPONSABILE UNICO DEL PROCEDIMENTO Ing. Irene Evangelisti	PROGETTISTA ARCHITETTONICO Arch. Mario Benedetto Assisi
	RESPONSABILE CALCOLO SERVIZI ECOSISTEMICI Prof. Francesco Ferrini
	ALTRE PROFESSIONALITA' Dott. Stefania Gasperini Dott. Leonardo Cristofori (naturalista) Dott. Agr. Sergio Minelli Dott. Fabio Farinella (forestale) Dott.ssa Martina Petralli Ing. Luciano Massetti

PROGETTO DEFINITIVO

Planimetria di progetto



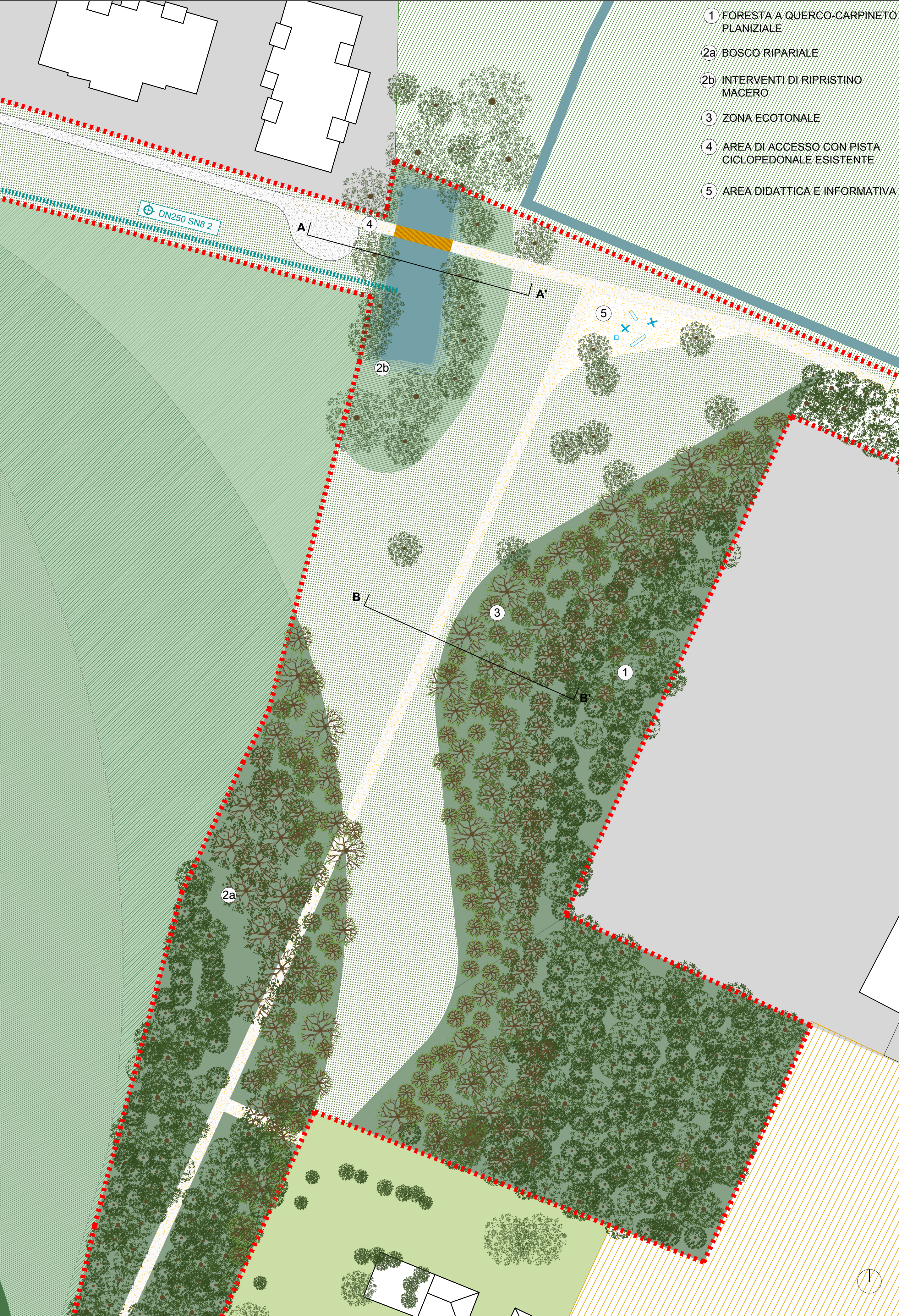

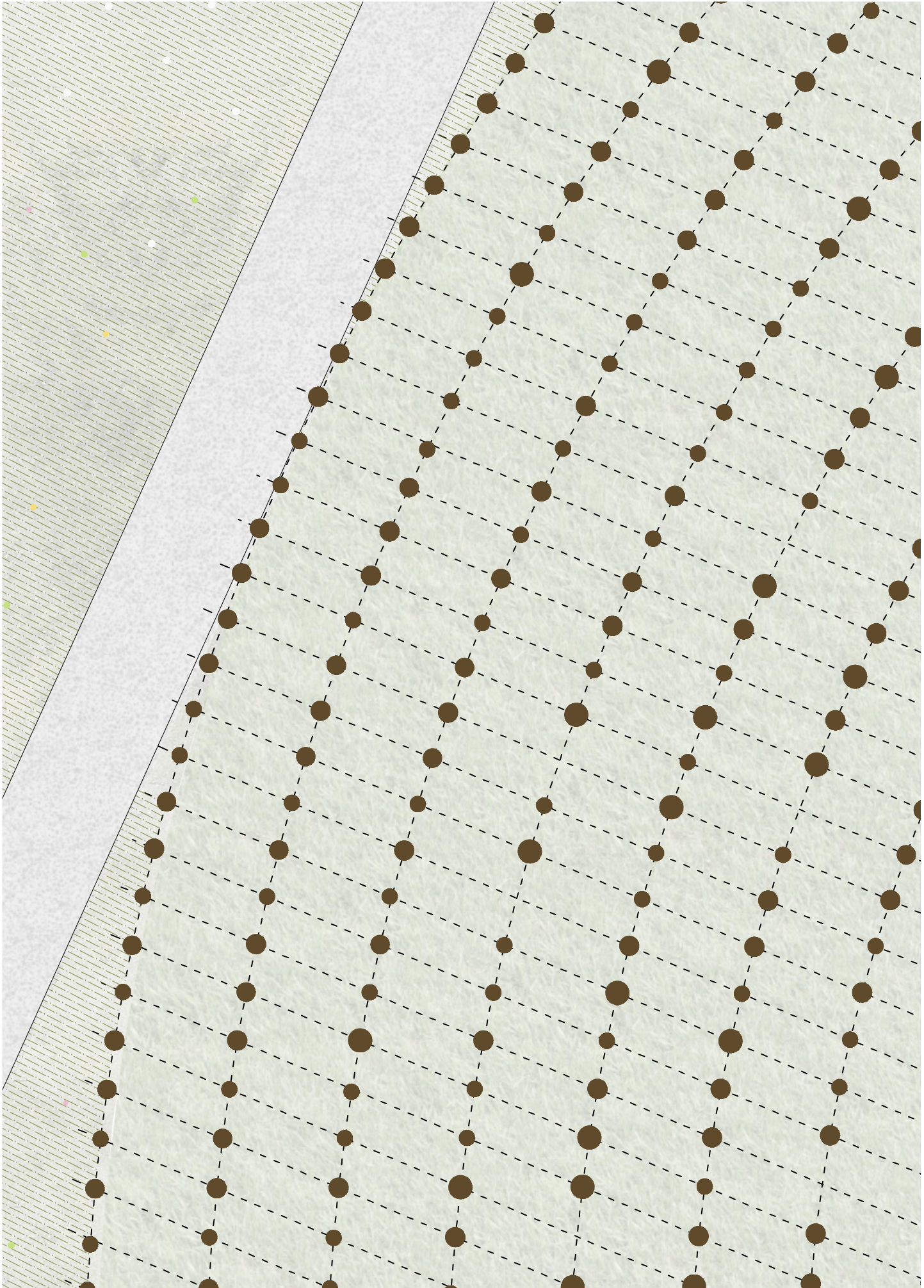

Sezione AA'

Sezione BB' - Bosco planiziale - 1:100



SESTO D'IMPIANTO 1:100 - Bosco Planiziale: maglia 1,00 x 2,50 m



# COMUNE DI GRANAROLO DELL'EMILIA

Città metropolitana di Bologna

Decreto del 9 ottobre 2020  
del Ministero dell'Ambiente e della Tutela del Territorio e del Mare  
"Modalità per la progettazione degli interventi di riforestazione di cui all'articolo 4 del decreto-legge 14 ottobre 2019, n. 111, convertito, con modificazioni, dalla legge 12 dicembre 2019, n. 141"



## FORESTAZIONE URBANA E PERIURBANA – GRANAROLO DELL'EMILIA - BOSCO DEL FRULLO

COMMITTENTE  
COMUNE DI GRANAROLO DELL'EMILIA

RESPONSABILE UNICO DEL PROCEDIMENTO  
Ing. Irene Evangelisti

GRUPPO DI PROGETTAZIONE

ESPERTO IN SCIENZE AGRO-FORESTALI  
Dott. Agr. Giovanni Morelli

PROGETTISTA ARCHITETTONICO  
Arch. Mario Benedetto Assisi

RESPONSABILE CALCOLO SERVIZI ECOSISTEMICI  
Prof. Francesco Ferrin

ALTRE PROFESSIONALITA'  
Dott. Stefania Gasperini  
Dott. Leonardo Cristofori (naturalista)  
Dott. Agr. Sergio Minelli  
Dott. Fabio Farnella (forestale)  
Dott.ssa Martina Petrali  
Ing. Luciano Massetti

### PROGETTO DEFINITIVO

Planimetrie e sezioni di progetto

DATA: 22.02.2021

Scala: 1:500

PD.GR\_4

Codice Elaborato