

ACCESSO AL SERVIZIO ONLINE DI RILASCIO CERTIFICATI CON TIMBRO DIGITALE IN QUALITA' DI INTERMEDIARIO

Si accede al servizio utilizzando la pagina del sito della Provincia di Bologna, che contiene tutti i link ai Comuni che hanno attivato il servizio:

<http://www.provincia.bologna.it/egov/intermediari>

Una volta scelto il Comune, si entra nel servizio e si viene reindirizzati nella pagina di autenticazione di FEDERA;

il Gestore delle Credenziali da scegliere è "Comune di Bologna"

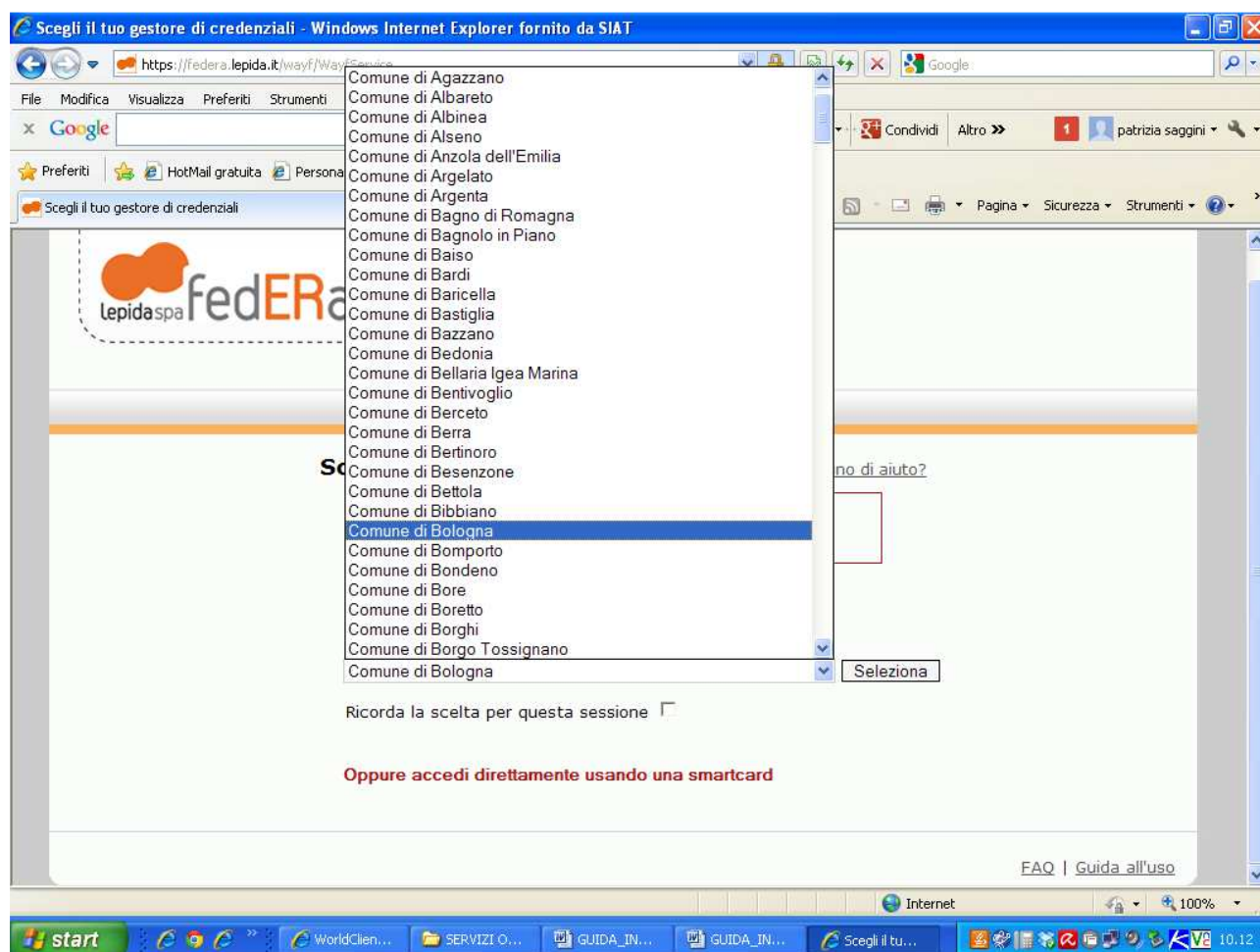

dopo averlo scelto occorrerà digitare User e PW.

NB: il possesso della identità di FEDERA abilita all'utilizzo di tutti i servizi online messi a disposizione dagli enti della Regione Emilia-Romagna

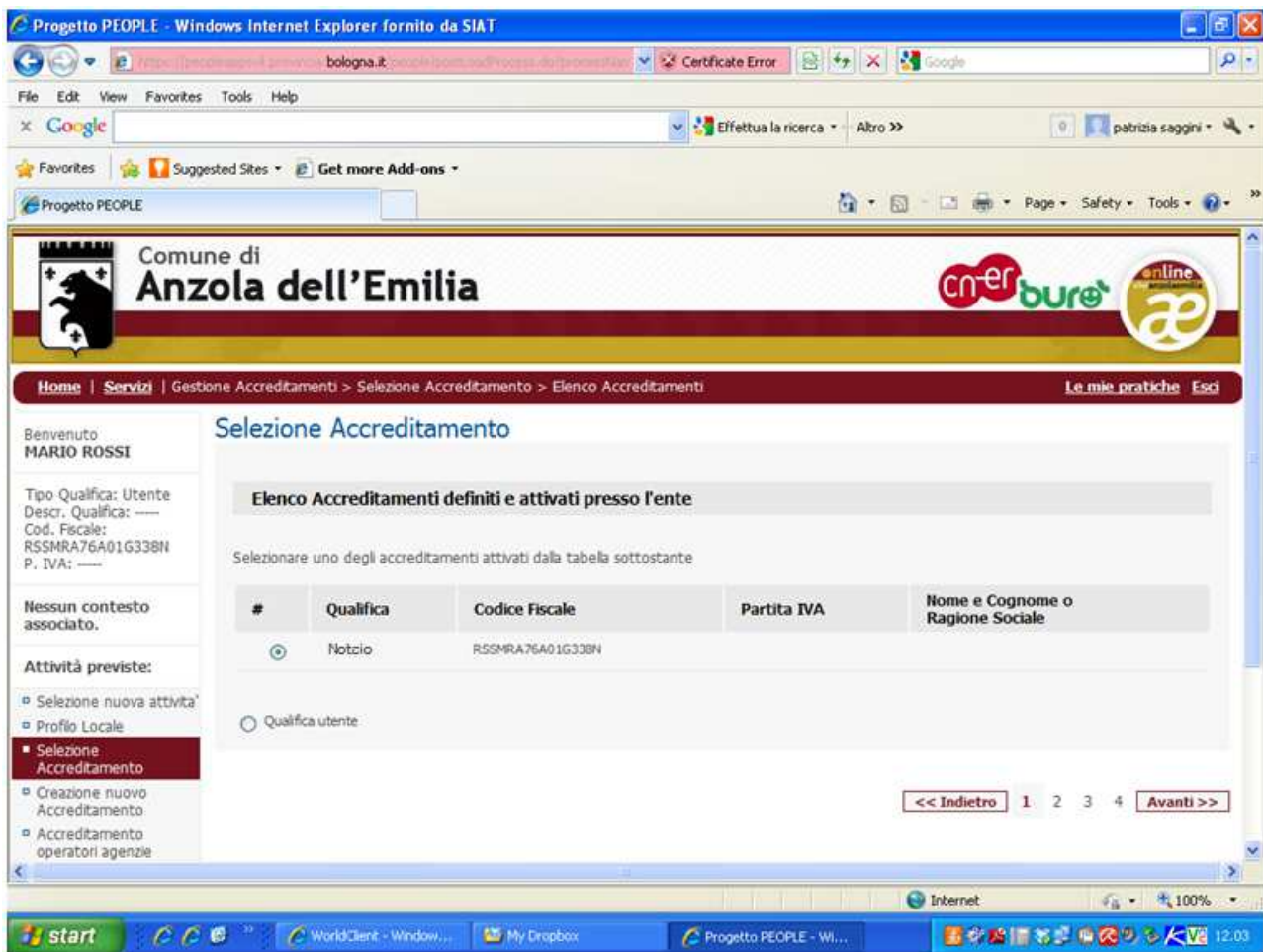

Questa è la prima schermata che si vede dopo l'accesso al servizio con FEDERA;

Se si accede utilizzando la qualifica di **NOTAIO** si dovrà cliccare sulla qualifica, se invece si accede per motivi personali, si dovrà cliccare su "Qualifica utente".

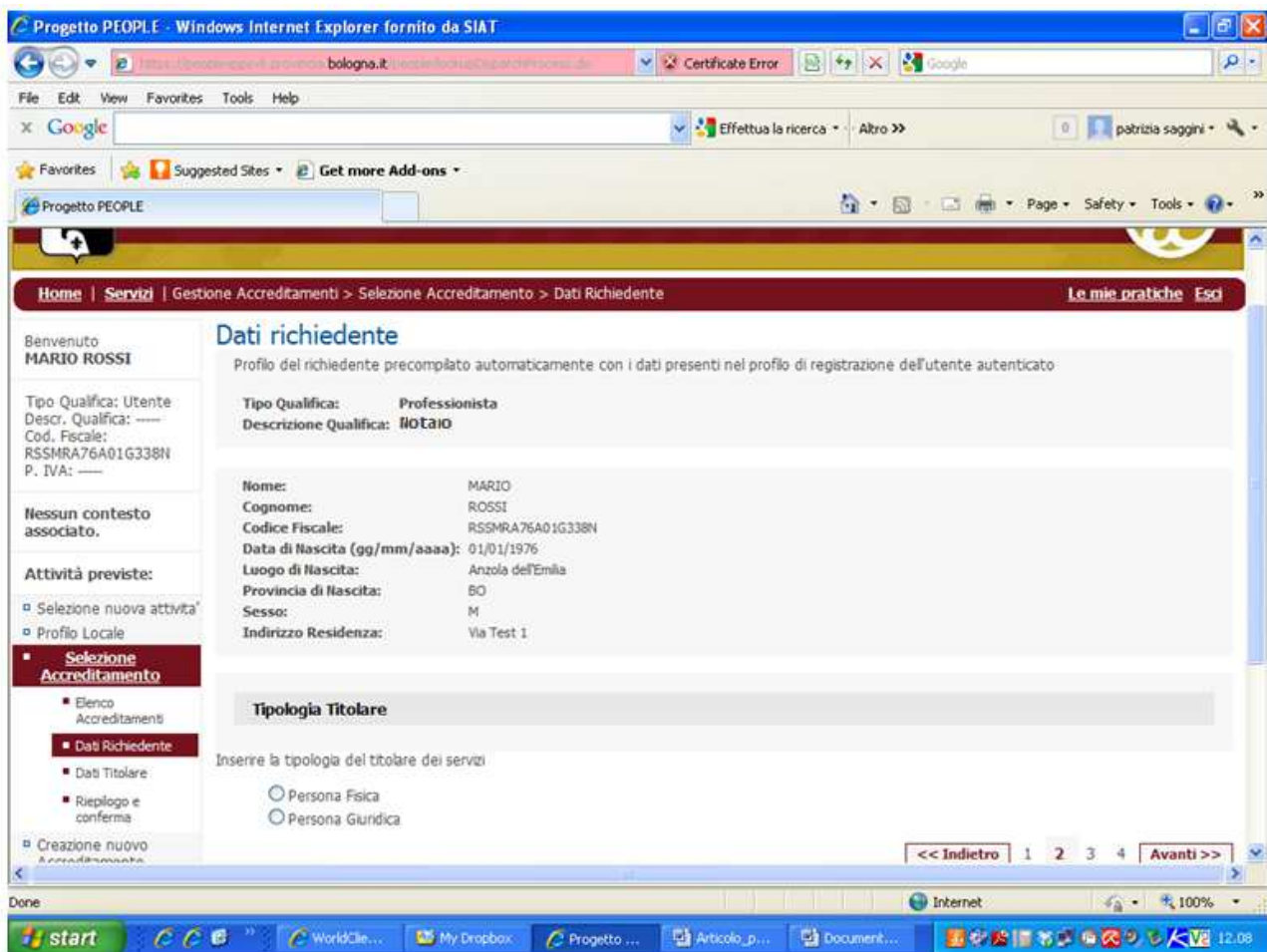

Nella parte dei “Dati del richiedente” vengono riportati automaticamente i dati della persona associata al soggetto intermediario.

I campi relativi alla “Provincia di nascita” e “Indirizzo di residenza”, anche se vuoti, non debbono essere compilati, perché viene inserito automaticamente un carattere “_”

Per quanto riguarda la tipologia del titolare dei servizi, scegliere PERSONA FISICA e cliccare su AVANTI.

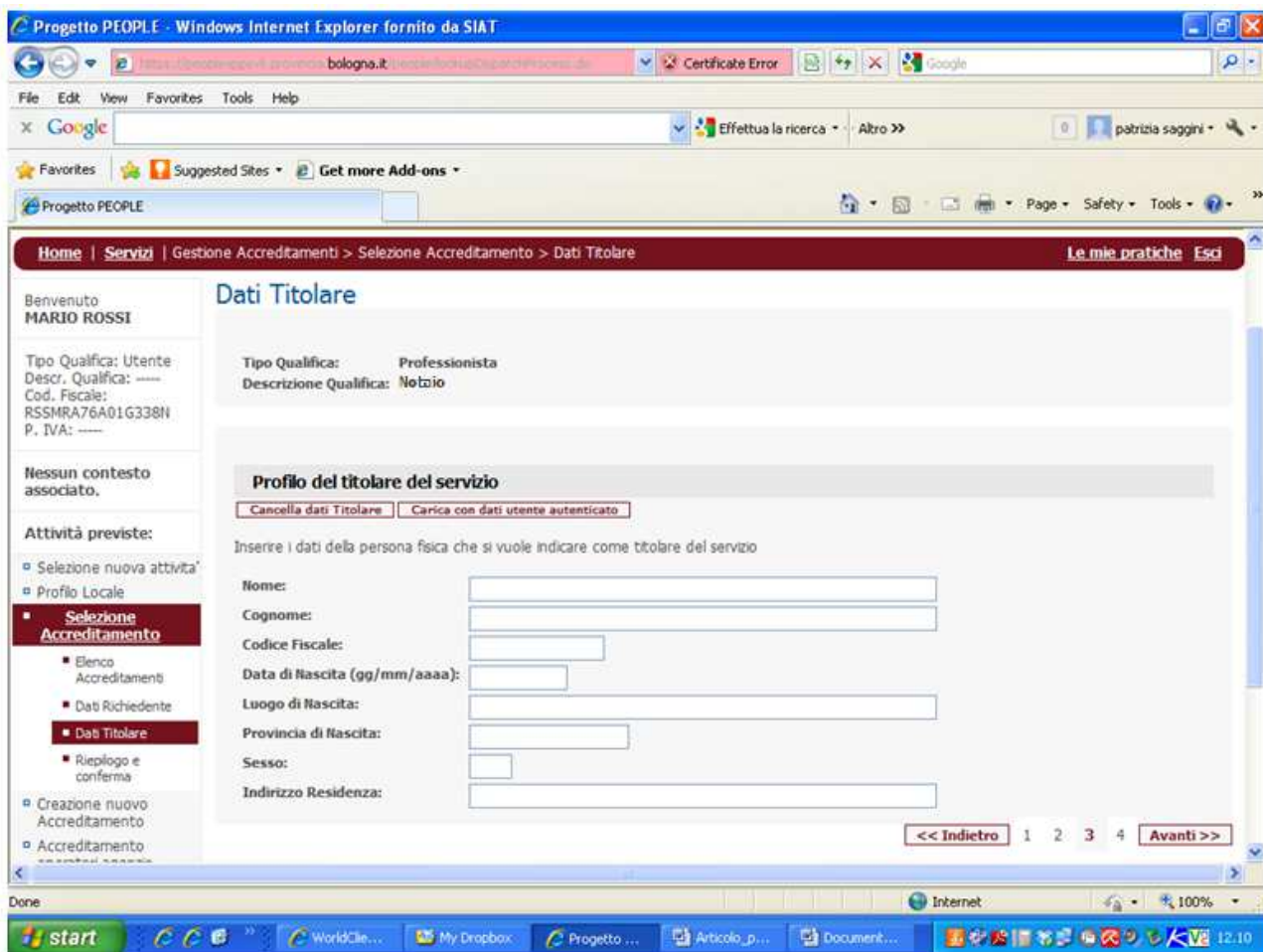

In questa pagina, cliccare su “**Carica con dati di utente autenticato**” : verranno ricopiati automaticamente nella form i dati della persona che sta utilizzando il servizio in qualità di Intermediario:

Profilo del titolare del servizio	
Cancella dati Titolare	Carica con dati utente autenticato
Inserire i dati della persona fisica che si vuole indicare come titolare del servizio	
Nome:	MARIO
Cognome:	ROSSI
Codice Fiscale:	RSSMRA76A01G338I
Data di Nascita (gg/mm/aaaa):	01/01/1976
Luogo di Nascita:	Anzola dell'Emilia
Provincia di Nascita:	BO
Sesso:	M
Indirizzo Residenza:	Anzola dell'Emilia(BO), Via Test 1
<< Indietro 1 2 3 4 Avanti >>	

Nella pagina seguente appare una schermata riepilogativa con tutti i dati inseriti del richiedente e del titolare del servizio;
cliccare su VAI AL SERVIZIO

The screenshot shows a web browser window titled "Progetto PEOPLE - Windows Internet Explorer fornito da SIAT". The address bar shows a URL from bologna.it. The page content is as follows:

Richiedente :
CF: RSSMRA76A01G338N
ROSSI MARIO

Titolare :
CF: RSSMRA76A01G338N
Nome: ROSSI MARIO

Nessun contesto associato.

Attività previste:

- Selezione nuova attività
- Profilo Locale
- Selezione Accredитamento**
 - Elenco Accredитamenti
 - Dati Richiedente
 - Dati Titolare
 - Riepilogo e conferma**
- Creazione nuovo Accredитamento
- Accreditamento operatori agenzie

Descrizione Qualifica: Notaio

Profilo del richiedente il servizio

Profilo del richiedente precompilato automaticamente con i dati presenti nel profilo di registrazione dell'utente autenticato

Nome:	MARIO
Cognome:	ROSSI
Codice Fiscale:	RSSMRA76A01G338N
Data di Nascita (gg/mm/aaaa):	01/01/1975
Luogo di Nascita:	Anzola dell'Emilia
Provincia di Nascita:	BO
Sesso:	M
Indirizzo Residenza:	Via Test 1

Profilo del titolare del servizio

Nome:	MARIO
Cognome:	ROSSI
Codice Fiscale:	RSSMRA76A01G338N
Data di Nascita (gg/mm/aaaa):	01/01/1975
Luogo di Nascita:	Anzola dell'Emilia
Provincia di Nascita:	BO
Sesso:	M
Indirizzo Residenza:	Anzola dell'Emilia(BO), Via Test 1

[\[VAI AL SERVIZIO\]](#)

The browser's taskbar at the bottom shows the Windows Start button, several open applications (WorldClea..., My Dropbox, Progetto..., Articol...), and the system tray with the time 12:33.

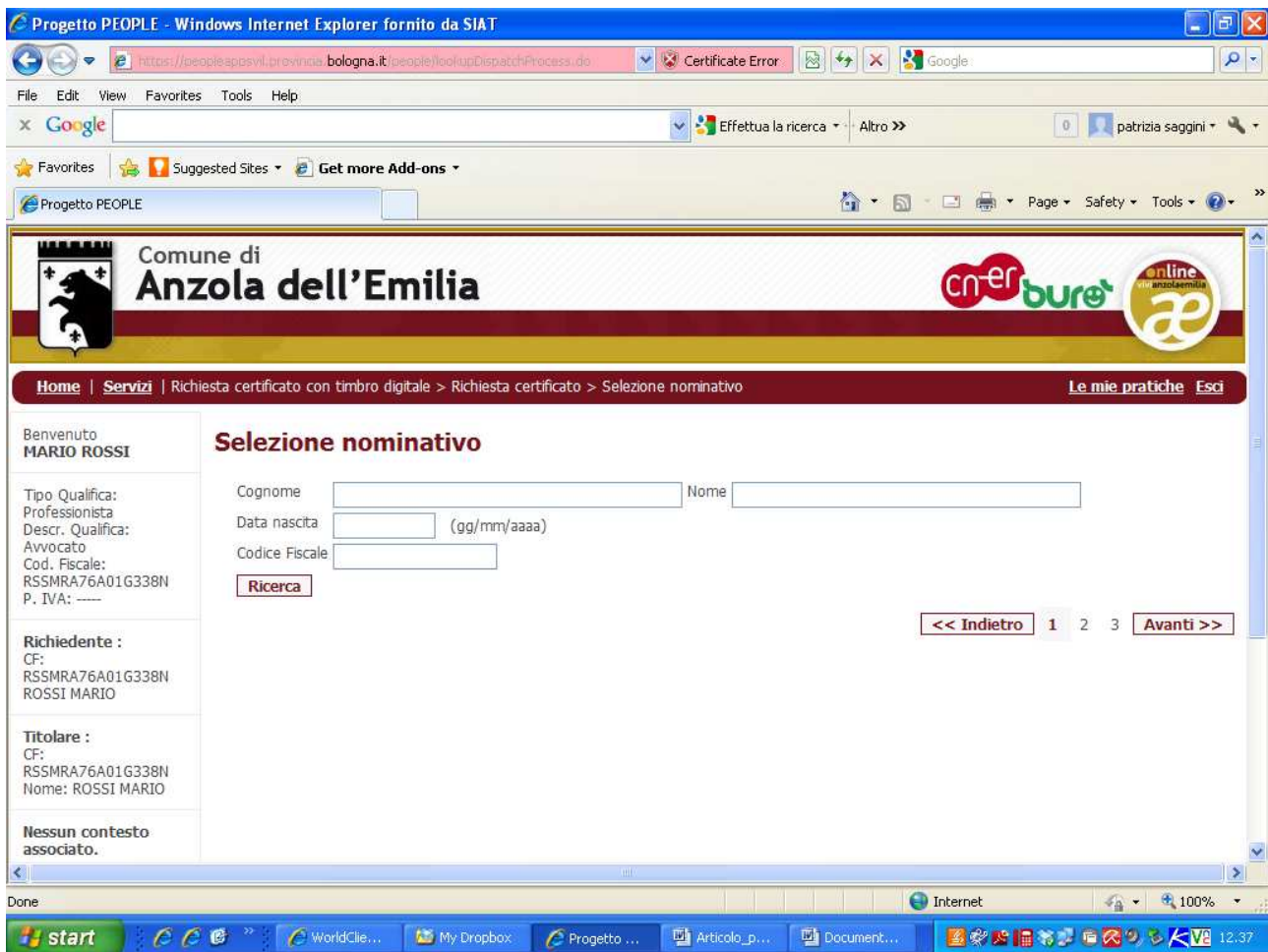

Inserire i dati relativi ai campi richiesti: la ricerca funziona inserendo anche solo alcuni dati, ES. il codice fiscale, oppure il cognome o anche parte di esso, e cliccare su **RICERCA**.

Selezione nominativo

Cognome Nome

Data nascita (gg/mm/aaaa)

Codice Fiscale

Ricerca

	Nominativo	Data nascita	Codice fiscale
<input checked="" type="radio"/>	BULDRINI DANIELA	06/09/1960	BLDDNL60P46A944T
<input type="radio"/>	BULDRINI MARIA	28/08/1929	BDMRA29M68A324J
<input type="radio"/>	BULDRINI NADIA	16/10/1961	BLDND61R56A324W

<< Indietro 1 2 3 Avanti >>

Se dall'esito della ricerca vengono individuati più nominativi, scegliere quello che interessa e cliccare su **AVANTI**.

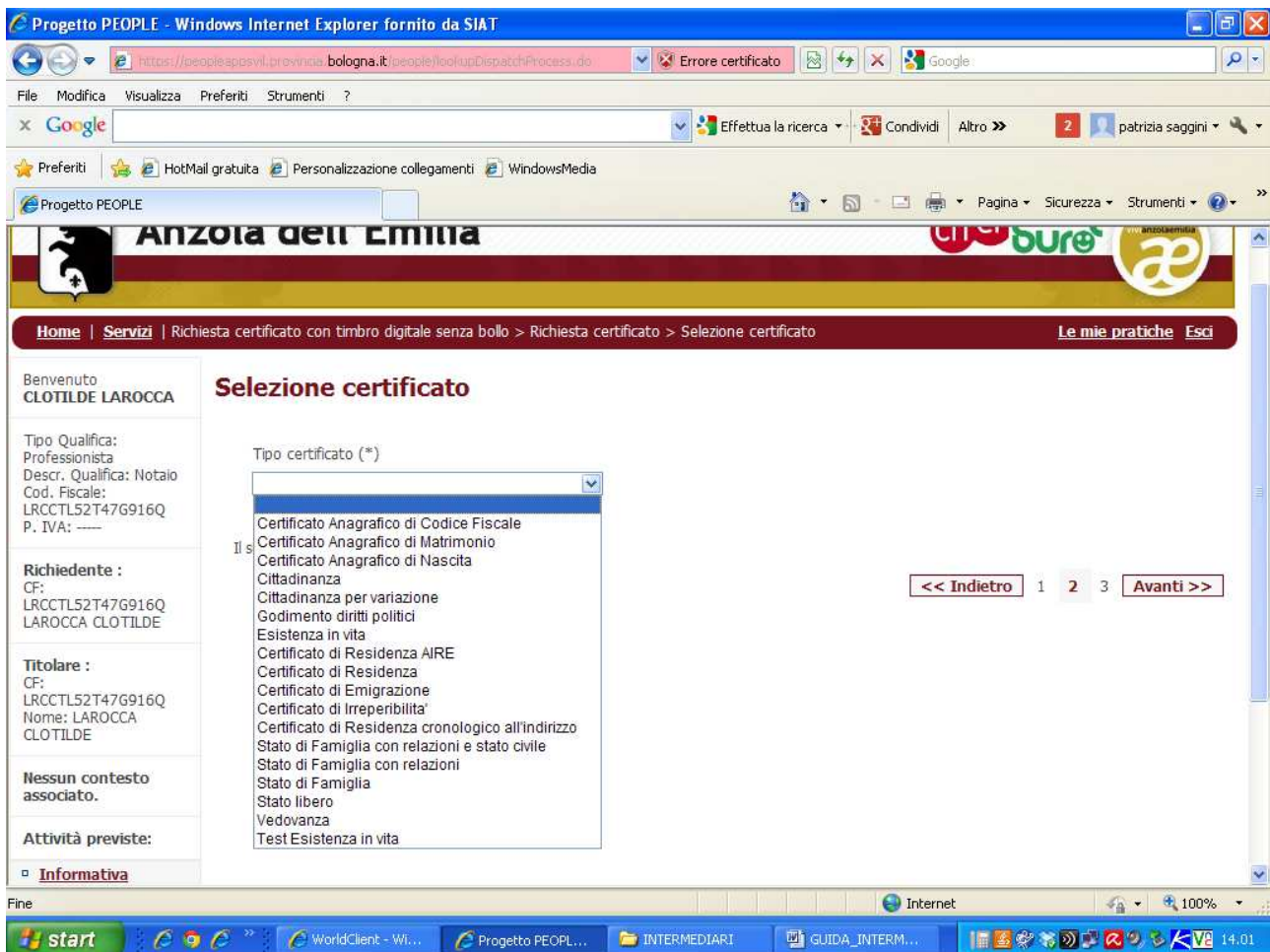

In questa pagina è possibile scegliere il tipo di certificato richiesto, tra tutti quelli per cui si è chiesto l'accesso nella convenzione.

I certificati di Stato Civile (Nascita, Matrimonio e Morte) sono esenti dall'imposta di bollo. Per le altre tipologie occorre dichiarare se il certificato viene richiesto per un motivo che rientra tra i casi di esenzione previsti dalla legge:

Scegli un motivo di esenzione

Se il campo non viene compilato, il certificato viene emesso con l'obbligo di apporre una marca da bollo in data uguale o antecedente alla data di emissione del certificato.

Il campo "Mail" viene automaticamente precompilato con l'indirizzo mail della persona che sta utilizzando il servizio. L'indirizzo può essere sostituito con un altro, a cui verrà inviato il certificato richiesto, oppure si può cliccare su NO.

Invio copia certificato tramite mail

SI
 NO

Indirizzo mail a cui inviare il certificato

clotildelarocca@notariato.it

Dopo il servizio prosegue con il rilascio del certificato: cliccando su VISUALIZZA, può essere scaricato e salvato sul proprio PC.

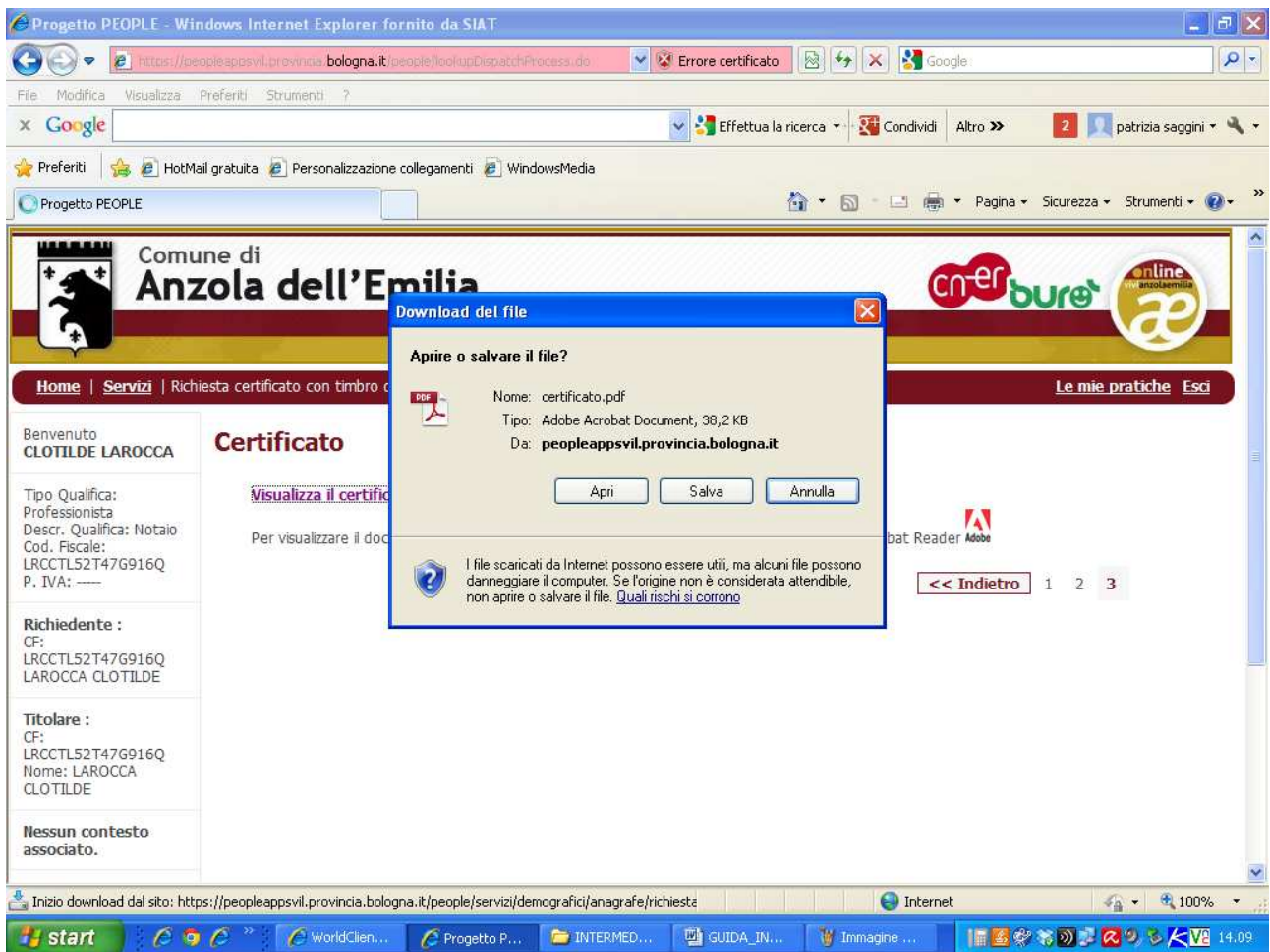

Inoltre rimane a disposizione nella sezione de “Le mie pratiche”, nella barra in alto a destra, per il periodo di 6 mesi.